

ถึงวันที่ 18 พฤศจิกายน 2554

หน่วย : ไร่

ลำดับที่	โครงการ	พื้นที่ชลประทาน โครงการ ขนาดชลประทาน	ฤดูแล้ง ปี 2553/54											ฤดูฝน ปี 2554/55*											ตลอดปี					ปัจจุบัน มีการใช้ พื้นที่ทั้งสิ้น					
			นาปรัง					คงเหลือ	พื้นที่พืชไร่-พืชผัก			จำนวนปี ปี 2553/54	นาปี			นาปีต่อเนื่อง			คงเหลือ	พื้นที่พืชไร่-พืชผัก			พืชอื่น ๆ					ข้าว	ทุกชนิดพืช และอื่นๆ						
			พื้นที่ คาดการณ์	ในพื้นที่ คาดการณ์	นอกพื้นที่ คาดการณ์	รวม ผลการปลูก	เสียหาย		เก็บเกี่ยว	ปลูก	เสียหาย		เก็บเกี่ยว	ปลูก	เสียหาย	เก็บเกี่ยว	ปลูก	เสียหาย		เก็บเกี่ยว	ปลูก	เสียหาย	เก็บเกี่ยว	อ้อย	ไม้ผล	ไม้ยืนต้น	ปอปลา			ปอถั่ว	อื่น ๆ				
1	พลเทพ	95,000	62,600	62,600	4,773	67,373	0	67,373	0	0	0	0	0	0	0	95,093	95,093	1,100	93,993	61,302	0	0	61,302	0	0	0	0	1,361	0	16	0	0	61,302	62,679	
2	ทุ่งวัดสิงห์	63,067	44,000	44,000	10,310	54,310	0	54,310	0	0	0	0	0	0	0	66,176	66,175	4,000	35,300	0	0	0	26,875	0	0	0	0	1,275	0	294	0	0	26,875	28,444	
3	ท่าโบสถ์	161,000	127,800	127,800	62,537	190,337	0	190,337	718	0	718	0	0	0	0	188,775	188,490	0	188,490	0	0	0	0	0	0	0	979	4,141	0	189	150	0	0	5,459	
4	สามชุก	305,000	203,800	203,207	47,774	250,981	0	250,981	0	0	0	0	0	0	0	253,004	253,514	88	239,860	105,936	0	0	119,502	0	0	0	21,330	13,747	5,030	780	1,176	0	119,502	161,565	
5	ดอนเจดีย์	133,000	93,800	93,800	26,332	120,132	0	120,132	0	0	0	0	1,978	0	1,978	124,840	128,042	0	128,042	19,640	0	0	19,640	1,749	0	1,749	2,718	9,916	0	288	1,220	147	19,640	33,929	
6	โพธิ์พระยา	370,000	235,000	233,323	83,463	316,786	3,605	313,181	0	0	0	0	598	0	598	226,071	318,977	8,324	310,653	0	0	0	0	0	0	0	0	13,015	0	14,541	2,727	0	0	30,283	
7	บรมธาตุ	365,000	239,100	238,722	115,283	354,005	0	354,005	0	0	0	0	448	0	448	306,692	354,697	9,029	345,668	32,412	0	0	32,412	0	0	0	5,418	6,376	0	113	80	0	32,412	44,399	
8	ชัยสูตร	475,000	239,000	239,000	148,027	387,027	0	387,027	0	0	0	0	0	0	0	353,118	391,407	70	388,847	0	0	0	2,490	0	0	0	32,674	11,389	0	1,164	0	0	2,490	47,717	
9	ยางมณี	210,000	134,800	129,745	0	129,745	0	129,745	0	0	0	0	62	0	62	117,729	152,500	22,018	125,632	0	0	0	4,850	0	0	0	240	7,565	0	2,052	0	0	4,850	14,707	
10	ผักไห่	185,000	120,500	120,500	40,683	161,183	0	161,183	0	0	0	0	985	0	985	151,233	164,463	1,764	160,999	0	0	0	1,700	985	0	0	0	78	135	15	2,038	0	1,700	4,951	
11	บางบาล	137,000	32,960	32,960	31,613	64,573	0	64,573	0	0	0	0	0	0	0	96,034	121,205	100,722	17,919	0	0	0	2,564	0	0	0	0	0	43	118	0	0	2,564	2,725	
รวมโครงการทุ่งฝั่งตะวันตกตอนบน		2,499,067	1,533,360	1,525,657	570,795	2,096,452	3,605	2,092,847	718	0	718	0	4,071	0	4,071	1,978,765	2,234,563	147,115	2,035,403	219,290	0	0	271,335	2,734	0	1,749	63,359	68,863	5,208	19,570	7,391	147	271,335	436,858	
12	เจ้าเจ็ดบางยี่หน	406,000	325,500	325,500	3,167	328,667	0	328,667	0	0	0	0	3,085	0	3,085	249,081	327,767	0	327,767	0	0	0	0	0	0	0	270	8,893	234	6,401	7,394	195	0	23,387	
13	พระยาบรรลือ	438,000	253,207	245,157	26,218	271,375	0	271,375	0	0	0	0	8,456	0	8,456	273,502	271,375	0	268,386	0	0	0	2,989	9,206	0	8,158	0	17,197	3,880	6,072	1,735	0	2,989	32,921	
14	พระพิมล	266,000	148,100	106,800	41,300	148,100	0	148,100	36,350	0	36,350	0	11,390	0	11,390	112,420	148,100	0	148,100	12,640	12,640	0	0	11,390	0	11,390	0	22,318	0	2,258	0	7,224	0	31,800	
15	ภาษีเจริญ	74,000	13,449	13,449	0	13,449	0	13,449	13,450	0	13,450	0	2,681	0	2,681	13,449	13,449	0	13,449	0	0	0	0	0	0	0	0	19,435	0	5,551	994	6,119	0	32,099	
รวมโครงการทุ่งฝั่งตะวันตกตอนล่าง		1,184,000	740,256	690,906	70,685	761,591	0	761,591	49,800	0	49,800	0	25,612	0	25,612	648,452	760,691	0	757,702	12,640	12,640	0	2,989	20,596	0	19,548	270	67,843	4,114	20,282	10,123	13,538	2,989	120,207	
รวมโครงการทุ่งตะวันตก		3,683,067	2,273,616	2,216,563	641,480	2,858,043	3,605	2,854,438	50,518	0	50,518	0	29,683	0	29,683	2,627,217	2,995,254	147,115	2,793,105	231,930	12,640	12,640	0	274,324	23,330	0	21,297	63,629	136,704	9,322	39,852	17,514	13,685	274,324	557,065
16	มโนรมย์	192,000	146,800	146,800	109,452	256,252	0	256,252	2,573	0	2,573	0	0	0	0	253,770	253,953	96,065	147,854	0	0	0	10,034	0	0	0	4,560	2,558	64	0	0	585	10,034	17,801	
17	ช่องแค	238,000	182,500	182,500	36,185	218,685	0	218,685	0	0	0	0	92	0	92	209,169	226,684	123,917	68,958	0	0	0	33,809	0	0	0	0	7,047	517	1,723	0	437	33,809	43,533	
18	โคกกระเทียม	196,000	141,468	141,468	17,251	158,719	0	158,719	0	0	0	0	824	0	824	142,432	212,746	107,120	105,626	0	0	0	0	0	0	0	0	1,551	0	1,170	0	0	0	2,721	
19	เรียงราง	173,000	96,400	96,400	56,494	152,894	0	152,894	0	0	0	0	2,610	0	2,610	168,450	174,818	92,745	82,073	0	0	0	0	1,550	0	1,500	0	1,362	100	1,712	0	5,480	0	8,704	
20	มหาราช	422,000	265,400	265,400	67,262	332,662	0	332,662	0	0	0	0	0	0	0	346,812	368,989	241,359	127,630	0	0	0	0	0	0	0	0	180	6,688	0	1,214	0	0	0	8,082
21	ป่าสักใต้	226,000	150,000	127,345	0	127,345	0	127,345	0	0	0	0	0	0	0	127,097	144,386	51,891	92,495	0	0	0	0	0	0	0	0	33,564	3,708	1,785	0	0	0	39,057	
22	นครหลวง	220,000	70,000	70,000	31,484	101,484	0	101,484	0	0	0	0	0	0	0	130,554	141,279	0	2,834	0	0	0	138,445	0	0	0	0	1,371	267	895	0	0	138,445	140,978	
รวมโครงการทุ่งฝั่งตะวันออกตอนบน		1,667,000	1,052,568	1,029,913	318,128	1,348,041	0	1,348,041	2,573	0	2,573	0	3,526	0	3,526	1,378,284	1,522,855	713,097	627,470	0	0	0	182,288	1,550	0	1,500	4,740	54,141	4,656	8,499	0	6,502	182,288	260,876	

ถึงวันที่ 18 พฤศจิกายน 2554

หน่วย : ไร่

ลำดับที่	โครงการ	พื้นที่ชลประทาน โครงการ ขนาดชลประทาน	ฤดูแล้ง ปี 2553/54											ฤดูฝน ปี 2554/55*										ตลอดปี					ปัจจุบัน มีการใช้ พื้นที่ทั้งสิ้น					
			นาปรัง				นาปรัง 2			คงเหลือ	พื้นที่พืชไร่-พืชผัก			จำนวนปี ปี	นาปี			นาปีต่อเนื่อง			คงเหลือ	พื้นที่พืชไร่-พืชผัก			พืชอื่น ๆ					ข้าว	ทุกชนิดพืช และอื่นๆ			
			พื้นที่ คาดการณ์	ในพื้นที่ คาดการณ์	นอกพื้นที่ คาดการณ์	รวม ผลการปลูก	เสียหาย	เก็บเกี่ยว	ปลูก		เสียหาย	เก็บเกี่ยว	ปลูก		เสียหาย	เก็บเกี่ยว	ปลูก	คาดว่าจะ เสียหาย	เก็บเกี่ยว	ปลูก		คาดว่าจะ เสียหาย	เก็บเกี่ยว	ปลูก	คาดว่าจะ เสียหาย	เก็บเกี่ยว	อ้อย	ไม้ผล	ไม้ยืนต้น			ปอปลา	บ่อกุ้ง	อื่น ๆ
23	คลองเพ็ญ-เสาไห้	135,300	55,000	55,000	32,240	87,240	0	87,240	0	0	0	0	0	0	135,300	135,300	0	6,720	0	0	0	128,580	0	0	0	0	0	0	0	0	0	128,580	128,580	
24	เขื่อนปากสักชลสิทธิ์	155,500	37,860	27,241	1,900	29,141	0	29,141	0	0	0	0	288	0	288	38,098	39,574	10,300	686	0	0	0	28,588	2,684	0	1,201	5,299	741	2,986	302	0	1,059	28,588	40,458
25	รังสิตเหนือ	454,000	34,752	34,752	52,413	87,165	0	87,165	0	0	0	0	10,844	0	10,844	48,789	91,349	0	91,349	0	0	0	8,689	0	0	0	58,711	9,099	7,048	0	7,113	0	90,660	
26	รังสิตใต้	466,245	391,027	385,877	14,452	400,329	0	400,329	326,087	0	326,087	0	0	0	405,479	410,336	0	223,482	15,143	0	0	0	201,997	0	0	0	7,851	0	11,598	2,500	4,185	201,997	228,131	
27	ชลหารพิจิตร	525,000	66,277	25,405	44,341	69,746	0	69,746	69,746	0	69,746	0	4,095	0	4,095	69,746	69,746	0	0	0	0	69,746	4,095	0	2,450	0	0	0	106,936	1,345	1,408	69,746	181,080	
28	พระองค์ไชยานุชิต	510,000	200,600	147,780	0	147,780	0	147,780	0	0	0	0	0	0	198,740	205,803	0	205,803	152,313	0	0	0	152,313	0	0	0	21,425	0	82,397	46,107	16,602	152,313	318,844	
รวมโครงการทุ่งฝั่งตะวันออกตอนล่าง		2,246,045	785,516	676,055	145,346	821,401	0	821,401	395,833	0	395,833	0	15,227	0	15,227	896,152	952,108	10,300	528,040	167,456	0	0	581,224	15,468	0	3,651	5,299	88,728	12,085	208,281	49,952	30,367	581,224	987,753
รวมโครงการทุ่งฝั่งตะวันออก		3,913,045	1,838,084	1,705,968	463,474	2,169,442	0	2,169,442	398,406	0	398,406	0	18,753	0	18,753	2,274,436	2,474,943	723,397	1,155,510	167,456	0	0	763,512	17,018	0	5,151	10,039	142,869	16,741	216,780	49,952	36,869	763,512	1,248,629
รวมโครงการทุ่งเจ้าพระยาทั้งหมด		7,596,112	4,111,700	3,922,531	1,104,954	5,027,485	3,605	5,023,880	448,924	0	448,924	0	48,436	0	48,436	4,901,653	5,470,217	870,512	3,948,615	399,386	12,640	0	1,037,836	40,348	0	26,448	73,668	279,575	26,063	256,632	67,466	50,554	1,037,836	1,805,694
1	เขื่อนนครสวรรค์	94,700	77,500	51,500	38,300	89,800	0	89,800	0	0	0	0	0	0	77,500	84,900	65,600	19,300	0	0	0	0	0	0	0	0	0	1,200	0	0	0	0	1,200	
2	พลายชุมพล	218,000	176,059	111,700	93,070	204,770	0	204,770	9,525	0	9,525	0	0	0	176,059	198,362	15,754	177,600	14,669	1,549	0	18,128	0	0	0	0	0	7	933	0	1,111	18,128	20,179	
3	ดงเครษฐิ	186,000	149,962	120,900	43,846	164,746	0	164,746	9,821	176	9,645	0	640	0	640	149,962	154,635	34,393	120,242	0	0	0	640	0	0	0	16,568	0	557	0	3,489	0	21,254	
4	ท่าบัว	168,400	123,236	109,500	45,983	155,483	0	155,483	0	0	0	0	0	0	123,236	155,445	9,568	145,877	0	0	0	0	0	0	0	0	0	10,668	653	126	0	0	0	11,447
รวมโครงการพิษณุโลก		667,100	526,757	393,600	221,199	614,799	0	614,799	19,346	176	19,170	0	640	0	640	526,757	593,342	125,315	463,019	14,669	1,549	0	18,128	640	0	0	0	27,236	1,860	1,616	0	4,600	18,128	54,080
รวมโครงการเจ้าพระยาใหญ่และพิษณุโลก		8,263,212	4,638,457	4,316,131	1,326,153	5,642,284	3,605	5,638,679	468,270	176	468,094	0	49,076	0	49,076	5,428,410	6,063,559	995,827	4,411,634	414,055	14,189	0	1,055,964	40,988	0	26,448	73,668	306,811	27,923	258,248	67,466	55,154	1,055,964	1,859,774
1	ชลประทานกำแพงเพชร	747,971	525,129	486,138	34,070	520,208	0	520,208	0	0	0	0	5,026	0	5,026	525,129	523,427	41,703	481,724	0	0	0	5,093	0	5,093	182,029	19,526	1,054	1,470	0	8,807	0	212,886	
2	ชลประทานนครสวรรค์	72,000	142,500	91,260	29,140	120,400	500	119,900	0	0	0	0	0	0	142,500	140,500	37,850	102,650	0	0	0	0	4,000	0	4,000	1,500	200	0	21	0	0	0	1,721	
3	ชลประทานตาก	45,000	33,000	25,000	1,500	26,500	0	26,500	0	0	0	0	1,300	0	1,300	33,000	33,300	17,100	4,000	0	0	0	12,200	0	0	0	0	7,100	0	0	0	12,200	19,300	
4	ชลประทานอุตรดิตถ์	39,000	36,846	26,800	7,646	34,446	0	34,446	0	0	0	0	1,400	0	1,400	36,846	36,846	0	36,846	0	0	0	0	0	0	0	0	0	0	0	0	0	0	
รวมโครงการชลประทานจังหวัด		903,971	737,475	629,198	72,356	701,554	500	701,054	0	0	0	0	7,726	0	7,726	737,475	734,073	96,653	625,220	0	0	0	12,200	9,093	0	9,093	183,529	19,726	8,154	1,491	0	8,807	12,200	233,907
รวมทั้งหมด		9,167,183	5,375,932	4,945,329	1,398,509	6,343,838	4,105	6,339,733	468,270	176	468,094	0	56,802	0	56,802	6,165,885	6,797,632	1,092,480	5,036,854	414,055	14,189	0	1,068,164	50,081	0	35,541	257,197	326,537	36,077	259,739	67,466	63,961	1,068,164	2,093,681

\* ข้อมูลเบื้องต้น

ถึงวันที่ 18 พฤศจิกายน 2554

หน่วย : ไร่

ลำดับที่	จังหวัด	พื้นที่ชลประทาน โครงการ ขนาดโครงการ	ข้าวนาปี ปี 2553/54	ฤดูฝน ปี 2554/55									ฤดูแล้ง ปี 2554/55*											ตลอดปี						ปัจจุบัน มีการใช้ พื้นที่ทั้งสิ้น					
				นาปี			นาปีต่อเนื่อง			คงเหลือ	พื้นที่พืชไร่-พืชผัก			นาปรัง					นาปรัง 2			คงเหลือ	พื้นที่พืชไร่-พืชผัก			พืชอื่น ๆ						ข้าว	ทุกชนิดพืช และอื่นๆ		
				ปลูก	เสียหาย	เก็บเกี่ยว	ปลูก	เสียหาย	เก็บเกี่ยว		พื้นที่ คาดการณ์	ในพื้นที่ คาดการณ์	นอกพื้นที่ คาดการณ์	รวม ผลถาวรปลูก	เสียหาย	เก็บเกี่ยว	ปลูก	เสียหาย	เก็บเกี่ยว	พื้นที่ คาดการณ์	เสียหาย		เก็บเกี่ยว	อ้อย	ไม้ผล	ไม้ยืนต้น	บ่อปลา	บ่อกุ้ง	อื่น ๆ						
										ปลูก												เสียหาย								เก็บเกี่ยว	ปลูก	เสียหาย	เก็บเกี่ยว	ปลูก	เสียหาย
1	ตาก	45,000	33,000	33,300	17,100	4,000	0	0	0	12,200	0	0	0	0	0	0	0	0	0	0	0	0	0	0	0	0	0	0	0	0	0	0	0	12,200	19,300
2	กำแพงเพชร	619,871	415,050	413,335	41,703	371,632	0	0	0	0	5,093	0	5,093	0	53,393	0	53,393	0	0	0	0	53,393	897	0	0	166,422	15,237	599	240	0	7,731	53,393	244,519		
3	อุตรดิตถ์	39,000	36,846	36,846	0	36,846	0	0	0	0	0	0	0	0	0	0	0	0	0	0	0	0	0	0	0	0	0	0	0	0	0	0	0		
4	พิจิตร	376,100	289,432	327,062	45,702	281,360	1,335	0	0	1,335	640	0	0	0	31,297	0	31,297	0	0	0	0	31,297	0	0	0	0	24,258	0	627	0	3,626	32,632	61,783		
5	พิษณุโลก	285,000	235,719	256,786	79,613	172,165	13,334	1,549	0	16,793	0	0	0	0	6,786	0	6,786	0	0	0	0	6,786	0	0	0	0	0	1,207	919	0	974	23,579	26,679		
6	นครสวรรค์	296,100	369,758	377,158	87,615	289,323	0	0	0	220	4,000	0	4,000	0	25,890	0	25,890	0	0	0	25,890	0	0	0	0	21,998	5,821	18	198	0	236	26,110	54,381		
รวมตั้งแต่จังหวัดนครสวรรค์ขึ้นไป		1,661,071	1,379,805	1,444,487	271,733	1,155,326	14,669	1,549	0	30,548	9,733	0	9,093	0	117,366	0	117,366	0	0	0	117,366	897	0	0	188,420	45,316	8,924	1,984	0	12,567	147,914	406,662			
7	ชัยนาท	650,967	642,411	682,819	88,784	557,126	84,289	0	0	121,198	0	0	0	0	21,099	0	21,099	0	0	0	21,099	0	0	0	2,724	10,389	57	477	0	328	142,297	156,272			
8	สิงห์บุรี	424,000	314,027	367,861	89,280	278,581	3,880	0	0	3,880	0	0	0	0	5,947	0	5,947	0	0	0	5,947	0	0	0	10,346	7,522	0	604	0	244	9,827	28,543			
9	ลพบุรี	468,040	339,370	424,100	224,751	157,925	0	0	0	41,424	2,368	0	1,201	0	0	0	0	0	0	0	0	0	0	0	5,032	7,437	3,466	3,053	0	1,327	41,424	62,906			
10	สระบุรี	414,000	291,824	321,252	73,270	110,429	0	0	0	137,553	3,386	0	1,500	0	0	0	0	0	0	0	0	0	0	0	267	31,131	2,507	2,834	0	550	137,553	176,728			
11	อ่างทอง	507,360	332,286	378,823	37,539	338,034	3,744	0	0	6,994	1	0	0	0	850	0	850	0	0	0	850	0	0	0	15,567	16,127	0	2,797	0	0	7,844	42,336			
12	สุพรรณบุรี	1,178,800	906,978	1,022,604	8,712	1,000,326	127,377	0	0	140,943	1,897	0	1,769	0	71,310	0	71,310	0	0	0	71,310	0	0	0	34,944	41,930	5,030	19,007	14,135	147	212,253	327,574			
13	พระนครศรีอยุธยา	1,234,820	878,012	989,024	298,411	532,034	0	0	0	158,579	2,163	0	1,131	0	0	0	0	0	0	0	0	0	0	0	288	19,288	8,467	7,988	710	5,225	158,579	201,577			
14	ปทุมธานี	688,485	230,516	270,124	0	223,096	0	0	0	47,028	10,325	0	2,785	0	0	0	0	0	0	0	0	0	0	0	0	64,117	4,221	8,595	2,249	9,713	47,028	143,463			
15	นนทบุรี	229,790	98,246	105,254	0	105,254	5,970	5,970	0	13,028	0	12,602	0	0	0	0	0	0	0	0	0	0	0	0	0	22,271	1,233	2,585	80	5,043	0	31,638			
16	นครปฐม	281,390	159,218	185,318	0	185,318	6,670	6,670	0	3,085	0	3,010	0	0	0	0	0	0	0	0	0	0	0	0	0	18,704	1,075	4,761	1,605	4,461	0	30,681			
17	กรุงเทพมหานคร	341,900	130,842	130,842	0	63,917	1,209	0	0	68,134	4,095	0	2,450	0	0	0	0	0	0	0	0	0	0	0	0	3,646	0	13,339	0	2,788	68,134	89,552			
18	ฉะเชิงเทรา	573,720	337,852	346,513	0	249,044	136,638	0	0	234,107	0	0	0	0	26,109	0	26,109	0	0	0	26,109	0	0	0	0	18,445	0	56,723	38,223	12,916	260,216	386,523			
19	นครนายก	94,540	92,904	92,904	0	53,084	13,934	0	0	53,754	0	0	0	0	0	0	0	0	0	0	0	0	0	0	0	2,666	0	695	251	105	53,754	57,471			
20	สมุทรปราการ	378,300	27,793	31,906	0	23,559	15,675	0	0	24,022	0	0	0	0	7,593	0	7,593	0	0	0	7,593	0	0	0	0	4,429	0	128,874	9,229	3,686	31,615	177,833			
21	สมุทรสาคร	40,000	3,801	3,801	0	3,801	0	0	0	0	0	0	0	0	0	0	0	0	0	0	0	0	0	0	0	7,672	0	4,260	984	3,839	0	16,755			
รวมตั้งแต่จังหวัดนครสวรรค์ลงมา		7,506,112	4,786,080	5,353,145	820,747	3,881,528	399,386	12,640	0	1,037,616	40,348	0	26,448	0	132,908	0	132,908	0	0	0	132,908	0	0	0	69,168	275,774	26,056	256,592	67,466	50,372	1,170,524	1,929,852			
รวมทั้งหมด		9,167,183	6,165,885	6,797,632	1,092,480	5,036,854	414,055	14,189	0	1,068,164	50,081	0	35,541	0	250,274	0	250,274	0	0	0	250,274	897	0	0	257,588	321,090	34,980	258,576	67,466	62,939	1,318,438	2,336,514			

\* ข้อมูลเบื้องต้น

กราฟแสดงสภาพการปลูกข้าว ในเขตลุ่มน้ำเจ้าพระยาทำอย่างเก็บน้ำเขื่อนภูมิพลและสิริกิติ์ เป็นรายสัปดาห์  
ณ วันที่ 18 พฤศจิกายน 2554

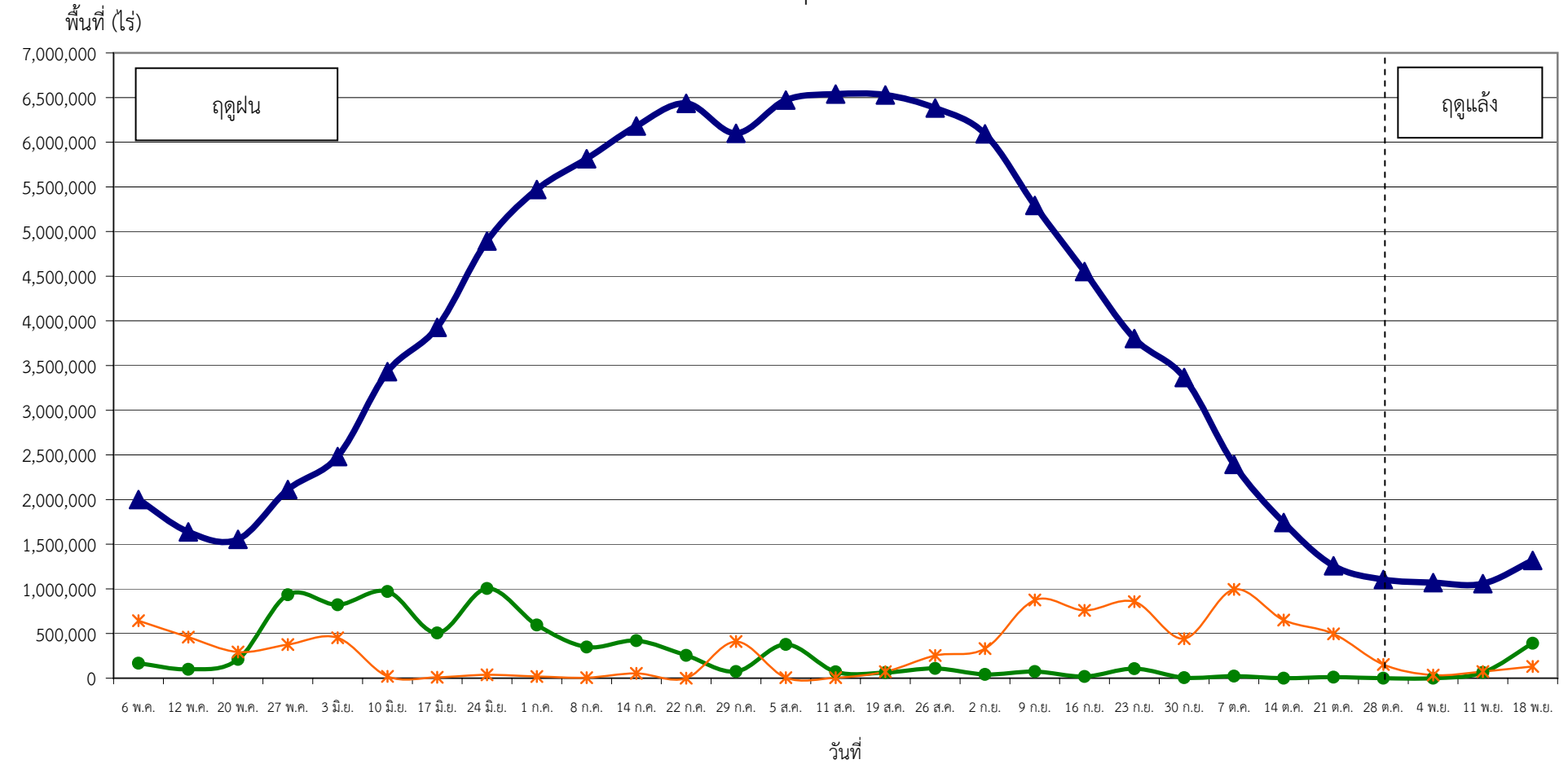

● ปลูก (Plant) คือ พื้นที่ปลูกข้าวเป็นรายสัปดาห์    ▲ เจริญเติบโต (Growth) คือ พื้นที่ปลูกข้าวทั้งหมดในช่วงเวลานั้น ๆ (ปลูกสะสมลบเกี่ยวสะสม)    \* เก็บเกี่ยว (Harvest) คือ พื้นที่เกี่ยวข้าวเป็นรายสัปดาห์