

พื้นที่เพาะปลูกพืชในเขตลุ่มน้ำเจ้าพระยาท้ายอ่างเก็บน้ำเขื่อนภูมิพลและสิริกิติ์ จำนวนเป็นรายโครงการ

ถึงวันที่ 22 ตุลาคม 2553

หน่วย : ไร่

ลำดับที่	โครงการ	พื้นที่ชลประทาน โครงการ	ฤดูแล้ง ปี 2552/53											ฤดูฝน ปี 2553/54*											ตลอดปี						ปีจจุบัน มีการใช้ พื้นที่ทั้งสิ้น				
			นาปรัง					นาปรัง 2			คงเหลือ	พื้นที่พืชไร่-พืชผัก			ข้าวนาปี ปี 2552/53	นาปี			นาปีต่อเนื่อง			คงเหลือ	พื้นที่พืชไร่-พืชผัก			พืชอื่น ๆ						ข้าว	ทฤษฎีพืช และอื่น ๆ		
			ขนาด/โครงการ	พื้นที่ คาดการณ์	ในพื้นที่ คาดการณ์	นอกพื้นที่ คาดการณ์	รวม ผลการ ปลูก	เสียหาย	เก็บเกี่ยว	ปลูก		เสียหาย	เก็บเกี่ยว	ปลูก		เสียหาย	เก็บเกี่ยว	ปลูก	เสียหาย	เก็บเกี่ยว	ปลูก		เสียหาย	เก็บเกี่ยว	ปลูก	เสียหาย	เก็บเกี่ยว	อ้อย	ไม้ผล	ไม้ยืนต้น	ปอปลาก			ปอกระทิง	อื่น ๆ
1	พลเทพ	95,000	48,400	48,400	46,523	94,923	0	94,923	29,870	0	29,870	0	0	0	0	94,923	95,093	420	28,280	22,880	0	0	89,273	0	0	0	0	1,361	0	16	0	0	89,273	90,650	
2	ทุ่งวัดสิงห์	63,067	0	0	57,000	57,000	0	57,000	0	0	0	0	0	0	66,176	66,176	0	0	0	0	0	66,176	0	0	0	0	1,275	0	294	0	0	66,176	67,745		
3	ท่าโบสถ์	161,000	98,800	98,800	62,538	161,338	6,670	154,668	3,341	0	3,341	0	0	0	176,186	188,775	0	20,034	7,592	0	0	176,333	0	0	0	1,071	4,141	0	184	150	0	176,333	181,879		
4	สามชุก	305,000	147,500	146,295	90,628	236,923	0	236,923	54,414	19,250	35,164	0	0	0	215,987	253,004	0	42,473	0	0	0	210,531	1,001	0	0	21,330	13,747	5,030	780	1,176	0	210,531	253,595		
5	ดอนเจดีย์	133,000	72,600	65,198	22,950	88,148	0	88,148	0	0	0	0	1,211	0	1,211	112,700	124,840	0	39,348	0	0	85,492	1,546	0	1,075	1,614	9,362	0	311	1,412	323	85,492	98,985		
6	โพธิ์พระยา	370,000	196,600	156,692	90,396	247,088	6,168	240,920	84,955	0	84,955	0	1,188	0	1,188	284,237	226,071	50	204,443	0	0	0	21,578	0	0	0	0	13,015	0	14,541	2,727	0	21,578	51,861	
7	บรมธาตุ	367,900	185,000	185,000	122,385	307,385	0	307,385	5,931	1,030	4,901	0	523	0	523	329,324	306,692	0	13,138	267	0	0	293,821	0	0	0	5,748	5,760	0	0	0	293,821	305,329		
8	ชัยเสตร	475,000	239,000	239,000	126,984	365,984	0	365,984	10,290	0	10,290	0	0	0	290,743	353,118	0	23,741	0	0	0	329,377	0	0	0	32,674	11,389	0	1,164	0	0	329,377	374,604		
9	ยางมณี	207,421	104,300	81,448	23,595	105,043	0	105,043	24,227	0	24,227	0	136	0	136	159,050	117,729	0	1,296	0	0	116,433	0	0	0	240	7,565	0	2,052	0	0	116,433	126,290		
10	ผักไห่	185,000	88,800	88,800	61,804	150,604	0	150,604	0	0	0	0	129	0	129	165,831	151,083	0	145,553	0	0	0	5,530	800	0	0	0	1,924	318	586	2,038	0	5,530	11,196	
11	บางบาล	137,000	31,319	31,319	56,810	88,129	0	88,129	9,941	0	9,941	0	24	0	24	96,324	94,734	0	0	0	0	94,734	0	0	0	0	0	0	43	118	0	94,734	94,895		
รวมโครงการทุ่งฝั่งตะวันตกดอนบน			2,499,388	1,212,319	1,140,952	761,613	1,902,565	12,838	1,889,727	222,969	20,280	202,689	0	3,211	0	3,211	1,991,481	1,977,315	470	518,306	30,739	0	0	1,489,278	3,347	0	1,075	62,677	69,539	5,391	20,046	7,503	323	1,489,278	1,657,029
12	เจ้าเจ็ดบางยี่หน	406,000	322,839	322,274	2,841	325,115	0	325,115	246,976	0	246,976	0	3,085	0	3,085	276,610	249,081	0	215,337	0	0	0	33,744	3,085	0	0	270	8,893	234	6,401	7,394	195	33,744	60,216	
13	พระยาบวรลือ	438,000	251,349	251,349	22,508	273,857	0	273,857	273,857	0	273,857	0	8,133	0	8,133	273,857	273,502	0	48,980	0	0	0	224,522	7,554	0	0	16,735	3,920	5,268	3,185	0	224,522	261,184		
14	พระพิมล	266,000	147,900	147,900	200	148,100	0	148,100	82,850	0	82,850	0	11,390	0	11,390	148,100	112,420	0	42,570	0	0	0	69,850	9,950	0	0	22,318	0	2,258	0	6,350	69,850	110,726		
15	ภาษีเจริญ	74,000	14,700	13,101	348	13,449	0	13,449	9,759	0	9,759	0	2,681	0	2,681	13,449	13,449	0	4,220	0	0	0	9,229	2,681	0	0	19,435	0	5,551	994	6,119	9,229	44,009		
รวมโครงการทุ่งฝั่งตะวันตกดอนล่าง			1,184,000	736,788	734,624	25,897	760,521	0	760,521	613,442	0	613,442	0	25,289	0	25,289	712,016	648,452	0	311,107	0	0	0	337,345	23,270	0	0	270	67,381	4,154	19,478	11,573	12,664	337,345	476,135
รวมโครงการทุ่งตะวันตก			3,683,388	1,949,107	1,875,576	787,510	2,663,086	12,838	2,650,248	836,411	20,280	816,131	0	28,500	0	28,500	2,703,497	2,625,767	470	829,413	30,739	0	0	1,826,623	26,617	0	1,075	62,947	136,920	9,545	39,524	19,076	12,987	1,826,623	2,133,164
16	มโนรมย์	192,000	102,519	102,519	132,501	235,020	0	235,020	93,361	0	93,361	0	0	0	259,693	253,770	0	900	0	0	0	252,870	0	0	0	4,560	2,558	64	0	0	585	252,870	260,637		
17	ช่องแค	238,000	106,636	101,104	102,174	203,278	2,625	200,653	0	0	0	0	72	0	72	190,837	209,169	0	7,900	0	0	0	201,269	92	0	0	7,047	517	1,723	0	437	201,269	211,085		
18	โคกกระทาย	196,000	98,451	96,359	40,111	136,470	0	136,470	13,346	0	13,346	0	446	0	446	208,756	141,218	0	0	0	0	141,218	820	0	0	0	911	0	1,269	0	0	141,218	144,218		
19	เริงราง	173,000	96,400	96,400	30,209	126,609	0	126,609	0	0	0	0	1,600	0	1,600	156,171	168,450	0	0	0	0	168,450	4,350	0	0	0	1,362	100	1,712	0	5,480	168,450	181,454		
20	มหาราช	422,000	265,485	265,400	89,831	355,231	0	355,231	71,513	0	71,513	0	0	0	396,578	346,812	0	4,200	0	0	0	342,612	0	0	0	180	6,688	0	1,214	0	0	342,612	350,694		
21	ป่าสักใต้	226,000	131,000	111,900	21,548	133,448	0	133,448	28,520	0	28,520	0	0	0	183,266	127,097	0	0	0	0	0	127,097	0	0	0	0	33,564	3,708	1,785	0	0	127,097	166,154		
22	นครหลวง	220,000	35,500	35,500	41,983	77,483	0	77,483	0	0	0	0	0	0	118,232	130,554	0	0	0	0	0	130,554	0	0	0	0	1,371	267	895	0	0	130,554	133,087		
รวมโครงการทุ่งฝั่งตะวันออกดอนบน			1,667,000	835,991	809,182	458,357	1,267,539	2,625	1,264,914	206,740	0	206,740	0	2,118	0	2,118	1,513,533	1,377,070	0	13,000	0	0	0	1,364,070	5,262	0	0	4,740	53,501	4,656	8,598	0	6,502	1,364,070	1,447,329

พื้นที่เพาะปลูกพืชในเขตลุ่มน้ำเจ้าพระยาทำอย่างเกินน้ำเขื่อนภูมิพลและสิริกิติ์ จำแนกเป็นรายโครงการ

ถึงวันที่ 22 ตุลาคม 2553

หน่วย : ไร่

ลำดับที่	โครงการ	พื้นที่ชลประทาน โครงการ	ฤดูแล้ง ปี 2552/53											ฤดูฝน ปี 2553/54*											ตลอดปี						ปัจจุบัน มีการใช้ พื้นที่ทั้งสิ้น					
			นาปรัง					นาปรัง 2			คงเหลือ	พื้นที่พืชไร่-พืชผัก			จำนวนปี ปี 2552/53	นาปี			นาปีต่อเนื่อง			คงเหลือ	พื้นที่พืชไร่-พืชผัก						พืชอื่น ๆ						ข้าว	ทุกชนิดพืช และอื่นๆ
			พื้นที่ ขาดการ น้ำ	ในพื้นที่ ขาดการ น้ำ	นอกพื้นที่ ขาดการ น้ำ	รวม ผลการ ปลูก	เสียหาย	เก็บเกี่ยว	ปลูก	เสียหาย		เก็บเกี่ยว	ปลูก	เสียหาย		เก็บเกี่ยว	ปลูก	เสียหาย	เก็บเกี่ยว	ปลูก	เสียหาย		เก็บเกี่ยว	ปลูก	เสียหาย	เก็บเกี่ยว	อ้อย	ไม้ผล	ไม้ยืนต้น	บ่อปลา	บ่อกุ้ง	อื่น ๆ				
23	คลองเพรียว-เส้าไห้	135,300	40,000	38,200	36,400	74,600	0	74,600	0	0	0	0	0	0	135,300	135,300	0	0	0	0	0	135,300	0	0	0	0	0	0	0	0	0	0	135,300	135,300		
24	เขื่อนป่าสักชลสิทธิ์	155,500	19,000	16,567	2,670	19,237	0	19,237	0	0	0	0	2,320	0	2,320	47,143	38,098	0	0	0	0	38,098	2,091	0	14	4,342	519	4,274	354	0	1,464	38,098	51,128			
25	รังสิตเหนือ	454,000	78,691	52,274	45	52,319	0	52,319	0	0	0	0	29,446	0	29,446	79,145	48,789	0	320	0	0	48,469	29,446	0	0	0	73,110	9,159	7,563	0	0	48,469	167,747			
26	รังสิตใต้	466,245	262,000	247,994	153,980	401,974	0	401,974	0	0	0	0	0	0	391,738	405,479	0	177,799	0	0	0	227,680	0	0	0	0	7,851	0	11,598	2,500	4,185	227,680	253,814			
27	ชลหารพิจิตร	525,000	66,750	53,527	15,700	69,227	0	69,227	15,936	0	15,936	0	4,095	0	4,095	69,227	69,746	0	0	0	0	69,746	0	0	0	0	0	0	0	107,257	1,660	1,358	69,746	180,021		
28	พระองค์ไชยานุชิต	510,000	126,150	121,525	7,875	129,400	0	129,400	0	0	0	0	0	0	212,320	198,740	0	182,133	47,200	0	0	63,807	0	0	0	0	26,749	0	66,421	48,092	22,018	63,807	227,087			
รวมโครงการทุ่งฝั่งตะวันออกตอนล่าง		2,246,045	592,591	530,087	216,670	746,757	0	746,757	15,936	0	15,936	0	35,861	0	35,861	934,873	896,152	0	360,252	47,200	0	583,100	31,537	0	14	4,342	108,229	13,433	193,193	52,252	29,025	583,100	1,015,097			
รวมโครงการทุ่งฝั่งตะวันออก		3,913,045	1,428,582	1,339,269	675,027	2,014,298	2,625	2,011,671	222,676	0	222,676	0	37,979	0	37,979	2,448,406	2,273,222	0	373,252	47,200	0	1,947,170	36,799	0	14	9,082	161,730	18,089	201,791	52,252	35,527	1,947,170	2,462,426			
รวมโครงการทุ่งเจ้าพระยาทั้งหมด		7,596,433	3,377,689	3,214,845	1,462,537	4,677,382	15,463	4,661,919	1,059,087	20,280	1,038,807	0	66,479	0	66,479	5,151,903	4,898,989	470	1,202,665	77,939	0	3,773,793	63,416	0	1,089	72,029	298,650	27,634	241,315	71,328	48,514	3,773,793	4,595,590			
1	เขื่อนนเรศวร	94,700	54,600	54,600	22,600	77,200	0	77,200	4,100	0	4,100	0	0	0	87,600	75,150	0	950	0	0	74,200	0	0	0	0	0	480	0	0	0	74,200	74,680				
2	พलयชุมพล	218,000	126,905	121,924	81,035	202,959	7,137	195,822	19,319	0	19,319	0	0	0	189,875	176,059	5,404	0	0	0	170,655	0	0	0	0	0	7	933	0	1,111	170,655	172,706				
3	ดงเศรษฐี	186,000	111,600	111,600	53,146	164,746	472	164,274	23,350	0	23,350	0	0	0	133,843	149,962	438	2,863	0	0	146,661	0	0	0	0	0	0	0	0	0	146,661	159,621				
4	ท่าบัว	168,400	101,106	101,106	52,382	153,488	0	153,488	96,101	0	96,101	0	0	0	153,488	123,236	859	0	0	0	122,377	0	0	0	0	0	0	0	0	0	122,377	136,054				
รวมโครงการพิษณุโลก		667,100	394,211	389,230	209,163	598,393	7,609	590,784	142,870	0	142,870	0	0	0	564,806	524,407	6,701	3,813	0	0	513,893	0	0	0	0	0	25,852	1,142	1,063	0	1,111	513,893	543,061			
รวมโครงการเจ้าพระยาใหญ่และพิษณุโลก		8,263,533	3,771,900	3,604,075	1,671,700	5,275,775	23,072	5,252,703	1,201,957	20,280	1,181,677	0	66,479	0	66,479	5,716,709	5,423,396	7,171	1,206,478	77,939	0	4,287,686	63,416	0	1,089	72,029	324,502	28,776	242,378	71,328	49,625	4,287,686	5,138,651			
1	ชลประทานกำแพงเพชร	747,971	533,200	321,852	83,056	404,908	0	404,908	24,712	0	24,712	0	4,664	0	4,664	533,563	525,129	0	203,095	0	0	322,034	6,968	0	5,109	172,799	21,353	1,165	1,556	0	9,037	322,034	529,803			
2	ชลประทานนครสวรรค์	72,000	90,000	90,000	35,433	125,433	0	125,433	0	0	0	0	0	0	149,500	139,500	0	0	0	0	139,500	2,000	0	0	0	650	200	0	21	0	139,500	142,371				
3	ชลประทานตาก	45,000	29,600	25,200	0	25,200	0	25,200	0	0	0	0	1,300	0	1,300	33,300	33,000	0	0	0	33,000	0	0	0	0	0	7,100	0	0	0	33,000	40,100				
4	ชลประทานอุตรดิตถ์	39,000	34,500	34,446	300	34,746	0	34,746	0	0	0	0	1,100	0	1,100	36,846	36,846	0	0	0	36,846	0	0	0	0	0	0	0	0	0	36,846	36,846				
รวมโครงการชลประทานจังหวัด		903,971	687,300	471,498	118,789	590,287	0	590,287	24,712	0	24,712	0	7,064	0	7,064	753,209	734,475	0	203,095	0	0	531,380	8,968	0	5,109	173,449	21,553	8,265	1,577	0	9,037	531,380	749,120			
รวมทั้งหมด		9,167,504	4,459,200	4,075,573	1,790,489	5,866,062	23,072	5,842,990	1,226,669	20,280	1,206,389	0	73,543	0	73,543	6,469,918	6,157,871	7,171	1,409,573	77,939	0	4,819,066	72,384	0	6,198	245,478	346,055	37,041	243,955	71,328	58,662	4,819,066	5,887,771			

* ข้อมูลเบื้องต้น

ถึงวันที่ 22 ตุลาคม 2553

หน่วย : ไร่

ลำดับที่	จังหวัด	พื้นที่ชลประทาน โครงการ <small>ขนาดใหญ่มากกว่า</small>	ฤดูแล้ง ปี 2552/53											ข้าวนาปี 2552/53	ฤดูฝน ปี 2553/54*											ตลอดปี						ปัจจุบัน มีการใช้ พื้นที่ทั้งสิ้น		
			นาปรัง					นาปรัง 2			คงเหลือ	พื้นที่พืชไร่-พืชผัก			นาปี			นาปีต่อเนื่อง			คงเหลือ	พื้นที่พืชไร่-พืชผัก			พืชอื่น ๆ						ข้าว	ทุกชนิดพืช และอื่นๆ		
			พื้นที่ คาดการณ์	ในพื้นที่ คาดการณ์	นอกพื้นที่ คาดการณ์	รวม ผลการ ปลูก	เสียหาย	เก็บเกี่ยว	ปลูก	เสียหาย		เก็บเกี่ยว	ปลูก		เสียหาย	เก็บเกี่ยว	ปลูก	เสียหาย	เก็บเกี่ยว	ปลูก		เสียหาย	เก็บเกี่ยว	ปลูก	เสียหาย	เก็บเกี่ยว	อ้อย	ไม้ผล	ไม้ยืนต้น	ปอปลาก			ปอถั่ว	อื่น ๆ
			ขนาดใหญ่มากกว่า	คาดการณ์	คาดการณ์	คาดการณ์	คาดการณ์	คาดการณ์	คาดการณ์	คาดการณ์	คาดการณ์	คาดการณ์	คาดการณ์		คาดการณ์	คาดการณ์	คาดการณ์	คาดการณ์	คาดการณ์	คาดการณ์	คาดการณ์	คาดการณ์	คาดการณ์	คาดการณ์	คาดการณ์	คาดการณ์	คาดการณ์	คาดการณ์	คาดการณ์	คาดการณ์	คาดการณ์	คาดการณ์	คาดการณ์	
1	ตาก	45,000	29,600	25,200	0	25,200	0	25,200	0	0	0	0	1,300	1,300	33,300	33,000	0	0	0	0	0	33,000	0	0	0	0	0	7,100	0	0	0	0	33,000	40,100
2	กำแพงเพชร	619,871	429,500	236,804	82,296	319,100	0	319,100	16,752	0	16,752	0	4,549	0	4,549	423,184	415,050	0	154,695	0	0	0	260,355	6,968	0	5,109	157,506	19,390	1,165	1,420	0	8,823	260,355	450,518
3	อุตรดิตถ์	39,000	34,500	34,446	300	34,746	0	34,746	0	0	0	0	1,100	0	1,100	36,846	36,846	0	0	0	0	36,846	0	0	0	0	0	0	0	0	0	36,846	36,846	
4	พิจิตร	376,100	230,900	230,900	104,560	335,460	799	334,661	111,534	0	111,534	0	0	0	0	298,997	289,432	1,064	2,863	0	0	0	285,505	0	0	0	0	25,852	642	143	0	137	285,505	312,279
5	พิษณุโลก	285,000	157,600	152,624	100,862	253,486	6,810	246,676	21,889	0	21,889	0	0	0	0	256,362	233,369	5,404	950	0	0	0	227,015	0	0	0	0	0	487	919	0	974	227,015	229,395
6	นครสวรรค์	296,100	244,500	225,821	106,307	332,128	695	331,433	43,764	0	43,764	0	115	0	115	390,121	366,758	233	49,800	0	0	0	316,725	2,000	0	0	20,443	5,964	20	198	0	396	316,725	345,746
รวมตั้งแต่จังหวัดนครสวรรค์ขึ้นไป		1,661,071	1,126,600	905,795	394,325	1,300,120	8,304	1,291,816	193,939	0	193,939	0	7,064	0	7,064	1,438,810	1,374,455	6,701	208,308	0	0	0	1,159,446	8,968	0	5,109	177,949	51,206	9,414	2,680	0	10,330	1,159,446	1,414,884
7	ชัยนาท	650,967	312,797	312,797	310,324	623,121	0	623,121	112,281	215	112,066	0	0	0	664,533	642,411	420	43,705	28,213	0	0	626,499	0	0	0	2,844	10,389	57	369	0	328	626,499	640,486	
8	สิงห์บุรี	424,321	229,532	229,477	117,865	347,342	0	347,342	28,250	815	27,435	0	523	0	523	331,193	314,027	0	2,311	151	0	0	311,867	0	0	0	10,346	6,906	0	599	0	244	311,867	329,962
9	ลพบุรี	468,040	232,100	226,590	125,615	352,205	1,930	350,275	23,390	0	23,390	0	2,498	0	2,498	400,665	338,156	0	9,800	0	0	0	328,356	909	0	14	4,272	6,565	4,791	3,179	0	1,732	328,356	349,790
10	สระบุรี	414,000	182,000	179,567	66,067	245,634	0	245,634	21,526	0	21,526	0	6,920	0	6,920	323,986	291,814	0	0	0	0	291,814	11,444	0	0	70	31,269	2,470	2,892	0	450	291,814	340,409	
11	อ่างทอง	507,360	263,147	240,000	85,583	325,583	0	325,583	40,300	1,941	38,359	0	137	0	137	318,029	331,736	0	19,917	0	0	0	311,819	1	0	0	15,567	17,352	92	2,797	0	0	311,819	347,628
12	สุพรรณบุรี	1,178,800	642,904	598,414	273,286	871,700	12,838	858,862	222,606	17,309	205,297	0	4,866	0	4,866	922,408	906,978	50	435,510	2,375	0	0	473,793	5,014	0	1,075	34,142	41,376	5,190	19,045	14,507	323	473,793	592,315
13	พระนครศรีอยุธยา	1,234,820	561,020	531,299	220,959	752,258	0	752,258	241,941	0	241,941	0	1,977	0	1,977	924,164	877,122	0	236,600	0	0	0	640,522	2,604	0	0	288	19,415	8,358	8,526	710	5,225	640,522	685,648
14	ปทุมธานี	688,485	263,000	225,561	9,216	234,777	0	234,777	98,145	0	98,145	0	26,914	0	26,914	262,317	230,516	0	52,286	0	0	0	178,230	26,675	0	0	0	78,378	4,281	9,110	2,249	2,700	178,230	301,623
15	นนทบุรี	229,790	103,700	103,700	4,476	108,176	0	108,176	88,626	0	88,626	0	13,268	0	13,268	108,176	98,246	0	15,970	0	0	0	82,276	11,698	0	0	0	22,271	1,233	1,838	80	4,900	82,276	124,296
16	นครปฐม	281,390	180,100	180,100	5,218	185,318	0	185,318	136,228	0	136,228	0	3,489	0	3,489	185,318	159,218	0	74,700	0	0	0	84,518	3,279	0	0	0	18,746	1,155	4,684	2,795	3,730	84,518	118,907
17	กรุงเทพมหานคร	341,900	71,100	71,100	61,981	133,081	0	133,081	3,736	0	3,736	0	0	0	0	127,802	130,842	0	0	0	0	130,842	0	0	0	0	3,646	0	13,660	0	2,738	130,842	150,886	
18	ฉะเชิงเทรา	573,720	221,300	208,020	62,670	270,690	0	270,690	10,480	0	10,480	0	0	0	0	338,019	337,852	0	207,807	44,800	0	0	174,845	0	0	0	22,710	0	48,705	42,440	15,790	174,845	304,490	
19	นครนายก	94,540	40,000	40,000	52,904	92,904	0	92,904	0	0	0	0	0	0	0	92,904	92,904	0	83,371	0	0	0	9,533	0	0	0	0	2,666	0	695	251	105	9,533	13,250
20	สมุทรปราการ	378,300	24,500	19,352	0	19,352	0	19,352	1,720	0	1,720	0	4,095	0	4,095	27,793	27,793	0	17,968	2,400	0	0	12,225	0	0	0	0	5,488	0	120,916	7,312	6,228	12,225	152,169
21	สมุทรสาคร	40,000	5,400	3,801	0	3,801	0	3,801	3,501	0	3,501	0	1,792	0	1,792	3,801	3,801	0	1,320	0	0	0	2,481	1,792	0	0	0	7,672	0	4,260	984	3,839	2,481	21,028
รวมตั้งแต่จังหวัดนครสวรรค์ลงมา		7,506,433	3,332,600	3,169,778	1,396,164	4,565,942	14,768	4,551,174	1,032,730	20,280	1,012,450	0	66,479	0	66,479	5,031,108	4,783,416	470	1,201,265	77,939	0	0	3,659,620	63,416	0	1,089	67,529	294,849	27,627	241,275	71,328	48,332	3,659,620	4,472,887
รวมทั้งหมด		9,167,504	4,459,200	4,075,573	1,790,489	5,866,062	23,072	5,842,990	1,226,669	20,280	1,206,389	0	73,543	0	73,543	6,469,918	6,157,871	7,171	1,409,573	77,939	0	0	4,819,066	72,384	0	6,198	245,478	346,055	37,041	243,955	71,328	58,662	4,819,066	5,887,771

* ข้อมูลเบื้องต้น

ฝ่ายสถิติการใช้น้ำชลประทาน โทร. 0-2669-4229

กราฟแสดงสภาพการปลูกข้าว ในเขตลุ่มน้ำเจ้าพระยาทำอย่างเก็บน้ำเขื่อนภูมิพลและสิริกิติ์ เป็นรายสัปดาห์
ณ วันที่ 22 ตุลาคม 2553

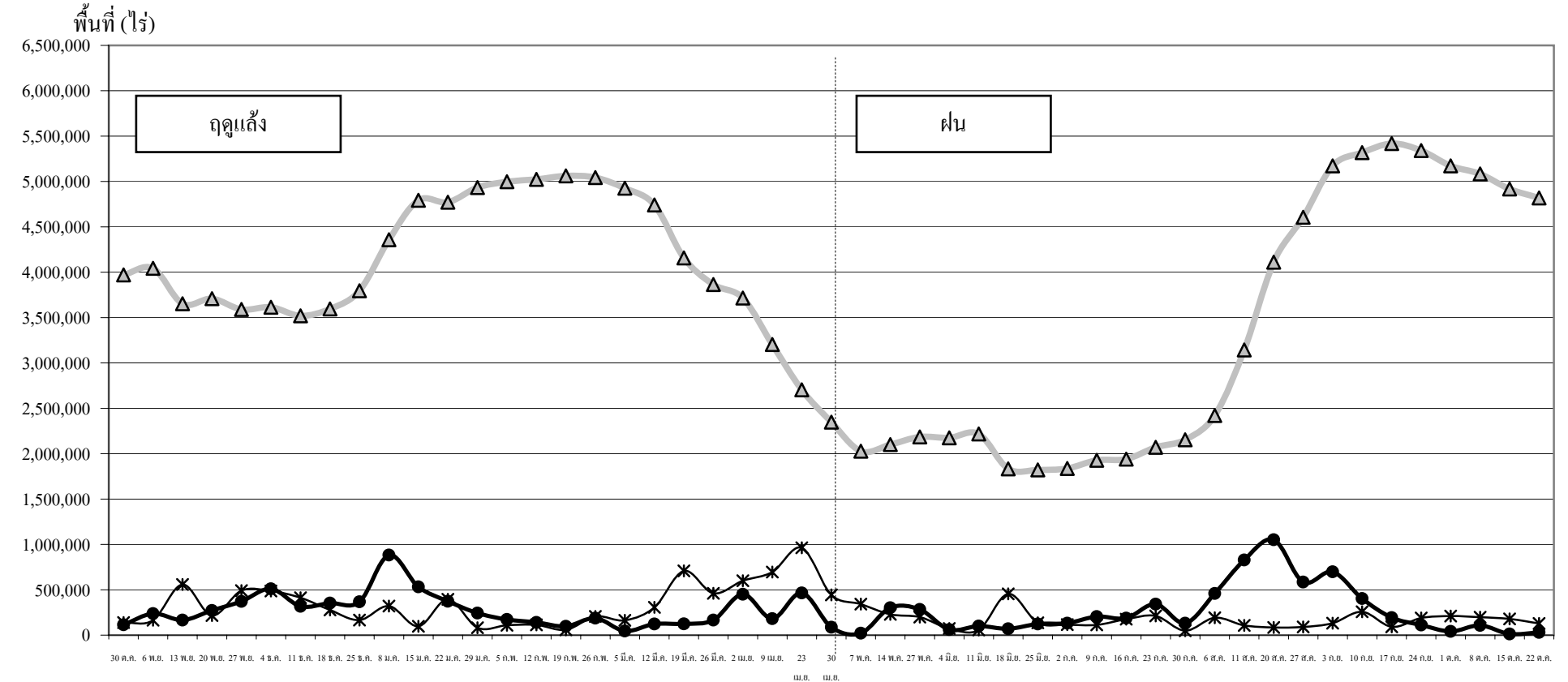

● ปลูก (Plant) คือ พื้นที่ปลูกข้าวเป็นรายสัปดาห์ ▲ เจริญเติบโต (Growth) คือ พื้นที่ปลูกข้าวทั้งหมดในช่วงเวลานั้น ๆ (ปลูกสะสมเกี่ยวข้องกับสะสม) * เก็บเกี่ยว (Harvest) คือ พื้นที่เกี่ยวข้าวเป็นรายสัปดาห์