

ถึงวันที่ 26 สิงหาคม 2554

หน่วย : ไร่

ลำดับที่	โครงการ	พื้นที่ชลประทาน โครงการ	ฤดูแล้ง ปี 2553/54											ฤดูฝน ปี 2554/55*											ตลอดปี					ปัจจุบัน มีการใช้ พื้นที่ทั้งสิ้น					
			นาปรัง						คงเหลือ	พื้นที่พืชไร่-พืชผัก			จำนวนปี ปี	นาปี			นาปีต่อเนื่อง			คงเหลือ	พื้นที่พืชไร่-พืชผัก			พืชอื่น ๆ					ข้าว	ทุกชนิดพืช และอื่นๆ					
			พื้นที่ คาดการณ์	ในพื้นที่ คาดการณ์	นอกพื้นที่ คาดการณ์	รวม ผลการปลูก	เสียหาย	เก็บเกี่ยว		ปลูก	เสียหาย	เก็บเกี่ยว		ปลูก	เสียหาย	เก็บเกี่ยว	ปลูก	เสียหาย	เก็บเกี่ยว		ปลูก	เสียหาย	เก็บเกี่ยว	ปลูก	เสียหาย	เก็บเกี่ยว	อ้อย	ไม้ผล			ไม้ยืนต้น	ปอปลา	ปอถั่ว	อื่น ๆ	
1	พลเทพ	95,000	62,600	62,600	4,773	67,373	0	67,373	0	0	0	0	0	0	0	0	95,093	95,093	0	1,400	0	0	0	93,693	0	0	0	0	1,361	0	16	0	0	93,693	95,070
2	ทุ่งวัดสิงห์	63,067	44,000	44,000	10,310	54,310	0	54,310	0	0	0	0	0	0	0	0	66,176	58,538	0	0	0	0	58,538	0	0	0	0	1,275	0	294	0	0	58,538	60,107	
3	ท่าโบสถ์	161,000	127,800	127,800	62,537	190,337	0	190,337	718	0	718	0	0	0	0	0	188,775	188,490	0	1,490	0	0	0	187,000	0	0	0	979	4,141	0	189	150	0	187,000	192,459
4	สามชุก	305,000	203,800	203,207	47,774	250,981	0	250,981	0	0	0	0	0	0	0	0	253,004	235,513	0	0	0	0	235,513	0	0	0	21,330	13,747	5,030	780	1,176	0	235,513	277,576	
5	ดอนเจดีย์	133,000	93,800	93,800	26,332	120,132	0	120,132	0	0	0	0	1,978	0	1,978	124,840	128,042	0	9,095	0	0	0	118,947	1,741	0	1,140	2,718	9,916	0	288	1,220	147	118,947	133,837	
6	โพธิ์พระยา	370,000	235,000	233,323	83,463	316,786	3,605	313,181	0	0	0	0	598	0	598	226,071	318,977	0	2,500	0	0	0	316,477	0	0	0	0	13,015	0	14,541	2,727	0	316,477	346,760	
7	บรมธาตุ	365,000	239,100	238,722	115,283	354,005	0	354,005	0	0	0	0	448	0	448	306,692	354,697	0	15,458	0	0	0	339,239	0	0	0	5,418	6,376	0	113	80	0	339,239	351,226	
8	ชัยสูตร	475,000	239,000	239,000	148,027	387,027	0	387,027	0	0	0	0	0	0	0	0	353,118	391,407	0	9,709	0	0	0	381,698	0	0	0	32,674	11,389	0	1,164	0	0	381,698	426,925
9	ยางมณี	210,000	134,800	129,745	0	129,745	0	129,745	0	0	0	0	62	0	62	117,729	152,500	0	0	0	0	152,500	0	0	0	240	7,565	0	2,052	0	0	152,500	162,357		
10	ผักไห่	185,000	120,500	120,500	40,683	161,183	0	161,183	0	0	0	0	985	0	985	151,233	164,303	0	18,900	0	0	0	145,403	985	0	0	0	78	135	15	2,038	0	145,403	148,654	
11	บางบาล	137,000	32,960	32,960	31,613	64,573	0	64,573	0	0	0	0	0	0	0	96,034	121,205	0	4,590	0	0	0	116,615	0	0	0	0	0	43	118	0	0	116,615	116,776	
รวมโครงการทุ่งฝั่งตะวันตกตอนบน		2,499,067	1,533,360	1,525,657	570,795	2,096,452	3,605	2,092,847	718	0	718	0	4,071	0	4,071	1,978,765	2,208,765	0	63,142	0	0	0	2,145,623	2,726	0	1,140	63,359	68,863	5,208	19,570	7,391	147	2,145,623	2,311,747	
12	เจ้าเจ็ดบางยี่หน	406,000	325,500	325,500	3,167	328,667	0	328,667	0	0	0	0	3,085	0	3,085	249,081	327,767	0	24,870	0	0	0	302,897	0	0	0	270	8,893	234	6,401	7,394	195	302,897	326,284	
13	พระยาบรรลือ	438,000	253,207	245,157	26,218	271,375	0	271,375	0	0	0	0	8,456	0	8,456	273,502	271,375	0	89,115	0	0	0	182,260	8,084	0	3,631	0	17,197	3,880	6,072	1,735	0	182,260	215,597	
14	พระพิมล	266,000	148,100	106,800	41,300	148,100	0	148,100	36,350	0	36,350	0	11,390	0	11,390	112,420	148,100	0	6,800	0	0	0	141,300	11,390	0	0	0	22,318	0	2,258	0	7,224	141,300	184,490	
15	ภาษีเจริญ	74,000	13,449	13,449	0	13,449	0	13,449	13,450	0	13,450	0	2,681	0	2,681	13,449	13,449	0	0	0	0	13,449	0	0	0	0	19,435	0	5,551	994	6,119	13,449	45,548		
รวมโครงการทุ่งฝั่งตะวันตกตอนล่าง		1,184,000	740,256	690,906	70,685	761,591	0	761,591	49,800	0	49,800	0	25,612	0	25,612	648,452	760,691	0	120,785	0	0	0	639,906	19,474	0	3,631	270	67,843	4,114	20,282	10,123	13,538	639,906	771,919	
รวมโครงการทุ่งตะวันตก		3,683,067	2,273,616	2,216,563	641,480	2,858,043	3,605	2,854,438	50,518	0	50,518	0	29,683	0	29,683	2,627,217	2,969,456	0	183,927	0	0	0	2,785,529	22,200	0	4,771	63,629	136,704	9,322	39,852	17,514	13,685	2,785,529	3,083,666	
16	มโนรมย์	192,000	146,800	146,800	109,452	256,252	0	256,252	2,573	0	2,573	0	0	0	0	253,770	253,953	0	3,200	0	0	0	250,753	0	0	0	4,560	2,558	64	0	0	585	250,753	258,520	
17	ช่องแค	238,000	182,500	182,500	36,185	218,685	0	218,685	0	0	0	0	92	0	92	209,169	219,424	0	2,354	0	0	0	217,070	0	0	0	0	7,047	517	1,723	0	437	217,070	226,794	
18	โคกกระเทียม	196,000	141,468	141,468	17,251	158,719	0	158,719	0	0	0	0	824	0	824	142,432	212,746	0	0	0	0	212,746	0	0	0	0	1,551	0	1,170	0	0	212,746	215,467		
19	เรียงราง	173,000	96,400	96,400	56,494	152,894	0	152,894	0	0	0	0	2,610	0	2,610	168,450	174,818	0	9,250	0	0	0	165,568	1,550	0	0	0	1,362	100	1,712	0	5,480	165,568	175,772	
20	มหาราช	422,000	265,400	265,400	67,262	332,662	0	332,662	0	0	0	0	0	0	0	346,812	367,989	0	7,200	0	0	0	360,789	0	0	0	180	6,688	0	1,214	0	0	360,789	368,871	
21	ป่าสักใต้	226,000	150,000	127,345	0	127,345	0	127,345	0	0	0	0	0	0	0	127,097	144,386	0	0	0	0	144,386	0	0	0	0	33,564	3,708	1,785	0	0	144,386	183,443		
22	นครหลวง	220,000	70,000	70,000	31,484	101,484	0	101,484	0	0	0	0	0	0	0	130,554	141,279	0	0	0	0	141,279	0	0	0	0	1,371	267	895	0	0	141,279	143,812		
รวมโครงการทุ่งฝั่งตะวันออกตอนบน		1,667,000	1,052,568	1,029,913	318,128	1,348,041	0	1,348,041	2,573	0	2,573	0	3,526	0	3,526	1,378,284	1,514,595	0	22,004	0	0	0	1,492,591	1,550	0	0	4,740	54,141	4,656	8,499	0	6,502	1,492,591	1,572,679	

ถึงวันที่ 26 สิงหาคม 2554

หน่วย : ไร่

ลำดับที่	โครงการ	พื้นที่ชลประทาน โครงการ ขนาดชลประทาน	ฤดูแล้ง ปี 2553/54											ฤดูฝน ปี 2554/55*											ตลอดปี						ปัจจุบัน มีการใช้ พื้นที่ทั้งสิ้น			
			นาปรัง				นาปรัง 2			คงเหลือ	พื้นที่พืชไร่-พืชผัก			ข้าวนาปี ปี	นาปี			นาปีต่อเนื่อง			คงเหลือ	พื้นที่พืชไร่-พืชผัก			พืชอื่น ๆ						ข้าว	ทุกชนิดพืช และอื่นๆ		
			พื้นที่ คาดการณ์	ในพื้นที่ คาดการณ์	นอกพื้นที่ คาดการณ์	รวม ผลการปลูก	เสียหาย	เก็บเกี่ยว	ปลูก		เสียหาย	เก็บเกี่ยว	ปลูก		เสียหาย	เก็บเกี่ยว	ปลูก	คาดว่าจะ เสียหาย	เก็บเกี่ยว	ปลูก		คาดว่าจะ เสียหาย	เก็บเกี่ยว	ปลูก	คาดว่าจะ เสียหาย	เก็บเกี่ยว	อ้อย	ไม้ผล	ไม้ยืนต้น	ปอปลา			บ่อกุ้ง	อื่น ๆ
23	คลองเพ็ญ-เสาไห้	135,300	55,000	55,000	32,240	87,240	0	87,240	0	0	0	0	0	0	135,300	135,300	0	0	0	0	0	135,300	0	0	0	0	0	0	0	0	0	135,300	135,300	
24	เขื่อนป่าสักชลสิทธิ์	155,500	37,860	27,241	1,900	29,141	0	29,141	0	0	0	0	288	0	288	38,098	39,574	0	0	0	0	39,574	2,684	0	0	5,299	741	2,986	302	0	1,059	39,574	52,645	
25	รังสิตเหนือ	454,000	34,752	34,752	52,413	87,165	0	87,165	0	0	0	0	10,844	0	10,844	48,789	91,349	0	19,977	0	0	0	71,372	8,689	0	0	0	58,711	9,099	7,048	0	7,113	71,372	162,032
26	รังสิตใต้	466,245	391,027	385,877	14,452	400,329	0	400,329	326,087	0	326,087	0	0	0	0	405,479	410,336	0	35,823	0	0	0	374,513	0	0	0	0	7,851	0	11,598	2,500	4,185	374,513	400,647
27	ชลหารพิจิตร	525,000	66,277	25,405	44,341	69,746	0	69,746	69,746	0	69,746	0	4,095	0	4,095	69,746	41,846	0	0	0	0	41,846	0	0	0	0	0	0	106,936	1,345	1,408	41,846	151,535	
28	พระองค์ไชยานุชิต	510,000	200,600	147,780	0	147,780	0	147,780	0	0	0	0	0	0	198,740	205,803	0	36,720	0	0	0	169,083	0	0	0	0	26,749	0	66,421	48,092	22,018	169,083	332,363	
รวมโครงการทุ่งฝั่งตะวันออกตอนล่าง		2,246,045	785,516	676,055	145,346	821,401	0	821,401	395,833	0	395,833	0	15,227	0	15,227	896,152	924,208	0	92,520	0	0	0	831,688	11,373	0	0	5,299	94,052	12,085	192,305	51,937	35,783	831,688	1,234,522
รวมโครงการทุ่งฝั่งตะวันออก		3,913,045	1,838,084	1,705,968	463,474	2,169,442	0	2,169,442	398,406	0	398,406	0	18,753	0	18,753	2,274,436	2,438,803	0	114,524	0	0	0	2,324,279	12,923	0	0	10,039	148,133	16,741	200,804	51,937	42,285	2,324,279	2,807,201
รวมโครงการทุ่งเจ้าพระยาทั้งหมด		7,596,112	4,111,700	3,922,531	1,104,954	5,027,485	3,605	5,023,880	448,924	0	448,924	0	48,436	0	48,436	4,901,653	5,408,259	0	298,451	0	0	0	5,109,808	35,123	0	4,771	73,668	284,899	26,063	240,656	69,451	55,970	5,109,808	5,890,867
1	เขื่อนนครสวรรค์	94,700	77,500	51,500	38,300	89,800	0	89,800	0	0	0	0	0	0	77,500	84,900	0	2,770	0	0	0	82,130	0	0	0	0	0	1,200	0	0	0	82,130	83,330	
2	พลายชุมพล	218,000	176,059	111,700	93,070	204,770	0	204,770	9,525	0	9,525	0	0	0	176,059	186,000	0	33,755	0	0	0	152,245	0	0	0	0	0	7	933	0	1,111	152,245	154,296	
3	ดงเครษฐิ	186,000	149,962	120,900	43,846	164,746	0	164,746	9,821	176	9,645	0	640	0	640	149,962	154,600	450	4,774	0	0	0	149,376	640	0	0	0	16,568	0	557	0	3,489	149,376	170,630
4	ท่าบัว	168,400	123,236	109,500	45,983	155,483	0	155,483	0	0	0	0	0	0	123,236	155,445	0	0	0	0	0	155,445	0	0	0	0	10,668	653	126	0	0	155,445	166,892	
รวมโครงการพิษณุโลก		667,100	526,757	393,600	221,199	614,799	0	614,799	19,346	176	19,170	0	640	0	640	526,757	580,945	450	41,299	0	0	0	539,196	640	0	0	0	27,236	1,860	1,616	0	4,600	539,196	575,148
รวมโครงการเจ้าพระยาใหญ่และพิษณุโลก		8,263,212	4,638,457	4,316,131	1,326,153	5,642,284	3,605	5,638,679	468,270	176	468,094	0	49,076	0	49,076	5,428,410	5,989,204	450	339,750	0	0	0	5,649,004	35,763	0	4,771	73,668	312,135	27,923	242,272	69,451	60,570	5,649,004	6,466,015
1	ชลประทานกำแพงเพชร	747,971	525,129	486,138	34,070	520,208	0	520,208	0	0	0	0	5,026	0	5,026	525,129	523,427	0	0	0	0	523,427	5,093	0	0	182,029	19,526	1,054	1,470	0	8,807	523,427	741,406	
2	ชลประทานนครสวรรค์	72,000	142,500	91,260	29,140	120,400	500	119,900	0	0	0	0	0	0	142,500	140,500	0	0	0	0	0	140,500	4,000	0	0	1,500	200	0	21	0	0	140,500	146,221	
3	ชลประทานตาก	45,000	33,000	25,000	1,500	26,500	0	26,500	0	0	0	0	1,300	0	1,300	33,000	33,300	0	0	0	0	33,300	0	0	0	0	7,100	0	0	0	0	33,300	40,400	
4	ชลประทานอุตรดิตถ์	39,000	36,846	26,800	7,646	34,446	0	34,446	0	0	0	0	1,400	0	1,400	36,846	36,846	0	0	0	0	36,846	0	0	0	0	0	0	0	0	0	36,846	36,846	
รวมโครงการชลประทานจังหวัด		903,971	737,475	629,198	72,356	701,554	500	701,054	0	0	0	0	7,726	0	7,726	737,475	734,073	0	0	0	0	734,073	9,093	0	0	183,529	19,726	8,154	1,491	0	8,807	734,073	964,873	
รวมทั้งหมด		9,167,183	5,375,932	4,945,329	1,398,509	6,343,838	4,105	6,339,733	468,270	176	468,094	0	56,802	0	56,802	6,165,885	6,723,277	450	339,750	0	0	0	6,383,077	44,856	0	4,771	257,197	331,861	36,077	243,763	69,451	69,377	6,383,077	7,430,888

\* ข้อมูลเบื้องต้น

ถึงวันที่ 26 สิงหาคม 2554

หน่วย : ไร่

ลำดับที่	จังหวัด	พื้นที่ชลประทาน โครงการ ขนาดโครงการ	ฤดูแล้ง ปี 2553/54											ข้าวนาปี ปี 2553/54	ฤดูฝน ปี 2554/55*										ตลอดปี						ปัจจุบัน มีการใช้ พื้นที่ทั้งสิ้น				
			นาปรัง					นาปรัง 2			คองเหลือ	พื้นที่พืชไร่-พืชผัก			นาปี			นาปีต่อเนื่อง				คองเหลือ	พื้นที่พืชไร่-พืชผัก			พืชอื่น ๆ						ข้าว	ทุกชนิดพืช และอื่นๆ		
			พื้นที่ คาดการณ์	ไม่พื้นที่ คาดการณ์	นอกพื้นที่ คาดการณ์	รวม ผลการปลูก	เสียหาย	เก็บเกี่ยว	ปลูก	เสียหาย		เก็บเกี่ยว	ปลูก		เสียหาย	เก็บเกี่ยว	ปลูก	เสียหาย	เก็บเกี่ยว	ปลูก	เสียหาย		เก็บเกี่ยว	ปลูก	เสียหาย	เก็บเกี่ยว	อ้อย	ไม้ผล	ไม้ยืนต้น	บ่อปลา	บ่อกุ้ง			อื่น ๆ	
			0	0	0	0	0	0	0	0		0	0		0	0	0	0	0	0	0		0	0	0	0	0	0	0	0	0			0	0
1	ตาก	45,000	25,000	25,000	1,500	26,500	0	26,500	0	0	0	1,300	0	1,300	33,000	33,300	0	0	0	0	0	33,300	0	0	0	0	0	0	0	0	0	0	0	33,300	40,400
2	กำแพงเพชร	619,871	409,300	395,438	14,691	410,129	0	410,129	0	0	0	5,026	0	5,026	415,050	413,335	0	0	0	0	0	413,335	5,093	0	0	166,031	17,706	1,054	1,334	0	8,753	413,335	613,306		
3	อุตรดิตถ์	39,000	26,800	26,800	7,646	34,446	0	34,446	0	0	0	1,400	0	1,400	36,846	36,846	0	0	0	0	0	36,846	0	0	0	0	0	0	0	0	0	36,846	36,846		
4	พิจิตร	376,100	248,452	248,452	89,152	337,604	0	337,604	10,314	176	10,138	0	640	0	640	289,432	327,027	450	14,944	0	0	311,633	640	0	0	27,236	642	696	0	3,626	311,633	344,473			
5	พิษณุโลก	285,000	145,148	145,148	122,553	267,701	0	267,701	9,032	0	9,032	0	0	0	235,719	244,424	0	26,355	0	0	0	218,069	0	0	0	0	1,207	919	0	974	218,069	221,169			
6	นครสวรรค์	296,100	258,960	258,960	100,553	359,513	500	359,013	0	0	0	0	0	0	369,758	377,158	0	500	0	0	0	376,658	4,000	0	0	21,998	5,821	18	198	0	236	376,658	408,929		
รวมทั้งจังหวัดนครสวรรค์ขึ้นไป		1,661,071	1,113,660	1,099,798	336,095	1,435,893	500	1,435,393	19,346	176	19,170	0	8,366	0	8,366	1,379,805	1,432,090	450	41,799	0	0	1,389,841	9,733	0	0	188,029	50,763	10,021	3,147	0	13,589	1,389,841	1,665,123		
7	ชัยนาท	650,967	446,746	446,696	198,018	644,714	0	644,714	3,221	0	3,221	0	0	0	642,411	675,182	0	21,843	0	0	0	653,339	0	0	0	2,724	10,389	57	477	0	328	653,339	667,314		
8	สิงห์บุรี	424,000	274,356	274,028	91,643	365,671	0	365,671	0	0	0	448	0	448	314,027	367,861	0	11,824	0	0	0	356,037	0	0	0	10,346	7,522	0	604	0	244	356,037	374,753		
9	ลพบุรี	468,040	323,998	315,898	51,787	367,685	0	367,685	0	0	0	886	0	886	339,370	416,840	0	1,554	0	0	0	415,286	2,368	0	0	5,032	7,437	3,466	3,053	0	1,327	415,286	437,969		
10	สระบุรี	414,000	234,687	213,011	49,017	262,028	0	262,028	0	0	0	7,816	0	7,816	291,824	321,252	0	1,494	0	0	0	319,758	3,386	0	0	267	31,131	2,507	2,834	0	550	319,758	360,433		
11	อ่างทอง	507,360	272,539	266,891	90,334	357,225	0	357,225	0	0	0	63	0	63	332,286	378,823	0	3,595	0	0	0	375,228	1	0	0	15,567	16,127	0	2,797	0	0	375,228	409,720		
12	สุพรรณบุรี	1,178,800	790,076	788,399	225,352	1,013,751	3,605	1,010,146	70	0	70	0	4,943	0	4,943	906,978	1,004,603	0	19,710	0	0	984,893	1,889	0	1,140	34,944	41,930	5,030	19,007	14,135	147	984,893	1,100,835		
13	พระนครศรีอยุธยา	1,234,820	624,852	621,354	179,852	801,206	0	801,206	0	0	0	2,916	0	2,916	878,012	987,864	0	63,593	0	0	0	924,271	1,923	0	771	288	19,288	8,467	7,988	710	5,225	924,271	967,389		
14	ปทุมธานี	688,485	182,719	182,719	85,292	268,011	0	268,011	53,807	0	53,807	0	8,575	0	8,575	230,516	270,124	0	58,280	0	0	0	211,844	9,543	0	2,010	0	64,117	4,221	8,595	2,249	9,713	211,844	308,272	
15	นนทบุรี	229,790	58,476	58,476	46,778	105,254	0	105,254	15,950	0	15,950	0	12,928	0	12,928	98,246	105,254	0	14,535	0	0	0	90,719	12,928	0	850	0	22,271	1,233	2,585	80	5,043	90,719	134,009	
16	นครปฐม	281,390	234,668	185,318	0	185,318	0	185,318	30,049	0	30,049	0	3,974	0	3,974	159,218	185,318	0	38,700	0	0	0	146,618	3,085	0	0	18,704	1,075	4,761	1,605	4,461	146,618	180,309		
17	กรุงเทพมหานคร	341,900	86,501	86,501	44,341	130,842	0	130,842	130,842	0	130,842	0	0	0	130,842	113,105	0	17,479	0	0	0	95,626	0	0	0	3,646	0	13,339	0	2,788	95,626	115,399			
18	ฉะเชิงเทรา	573,720	342,100	286,272	0	286,272	0	286,272	96,028	0	96,028	0	0	0	337,852	339,689	0	29,890	0	0	0	309,799	0	0	0	22,710	0	48,705	42,440	15,790	309,799	439,444			
19	นครนายก	94,540	92,904	92,904	0	92,904	0	92,904	106,809	0	106,809	0	0	0	92,904	92,904	0	8,624	0	0	0	84,280	0	0	0	2,666	0	695	251	105	84,280	87,997			
20	สมุทรปราการ	378,300	66,277	23,263	0	23,263	0	23,263	8,347	0	8,347	0	4,095	0	4,095	27,793	28,567	0	6,830	0	0	21,737	0	0	0	5,488	0	120,916	6,997	6,228	21,737	161,366			
21	สมุทรสาคร	40,000	3,801	3,801	0	3,801	0	3,801	3,801	0	3,801	0	1,792	0	1,792	3,801	3,801	0	0	0	0	3,801	0	0	0	0	7,672	0	4,260	984	3,839	3,801	20,556		
รวมทั้งจังหวัดนครสวรรค์ลงมา		7,506,112	4,034,700	3,845,531	1,062,414	4,907,945	3,605	4,904,340	448,924	0	448,924	0	48,436	0	48,436	4,786,080	5,291,187	0	297,951	0	0	4,993,236	35,123	0	4,771	69,168	281,098	26,056	240,616	69,451	55,788	4,993,236	5,765,765		
รวมทั้งจังหวัด		9,167,183	5,148,360	4,945,329	1,398,509	6,343,838	4,105	6,339,733	468,270	176	468,094	0	56,802	0	56,802	6,165,885	6,723,277	450	339,750	0	0	6,383,077	44,856	0	4,771	257,197	331,861	36,077	243,763	69,451	69,377	6,383,077	7,430,888		

\* ข้อมูลเบื้องต้น

กราฟแสดงสภาพการปลูกข้าว ในเขตลุ่มน้ำเจ้าพระยาทำอย่างเก็บน้ำเขื่อนภูมิพลและสิริกิติ์ เป็นรายสัปดาห์  
ณ วันที่ 26 สิงหาคม 2554

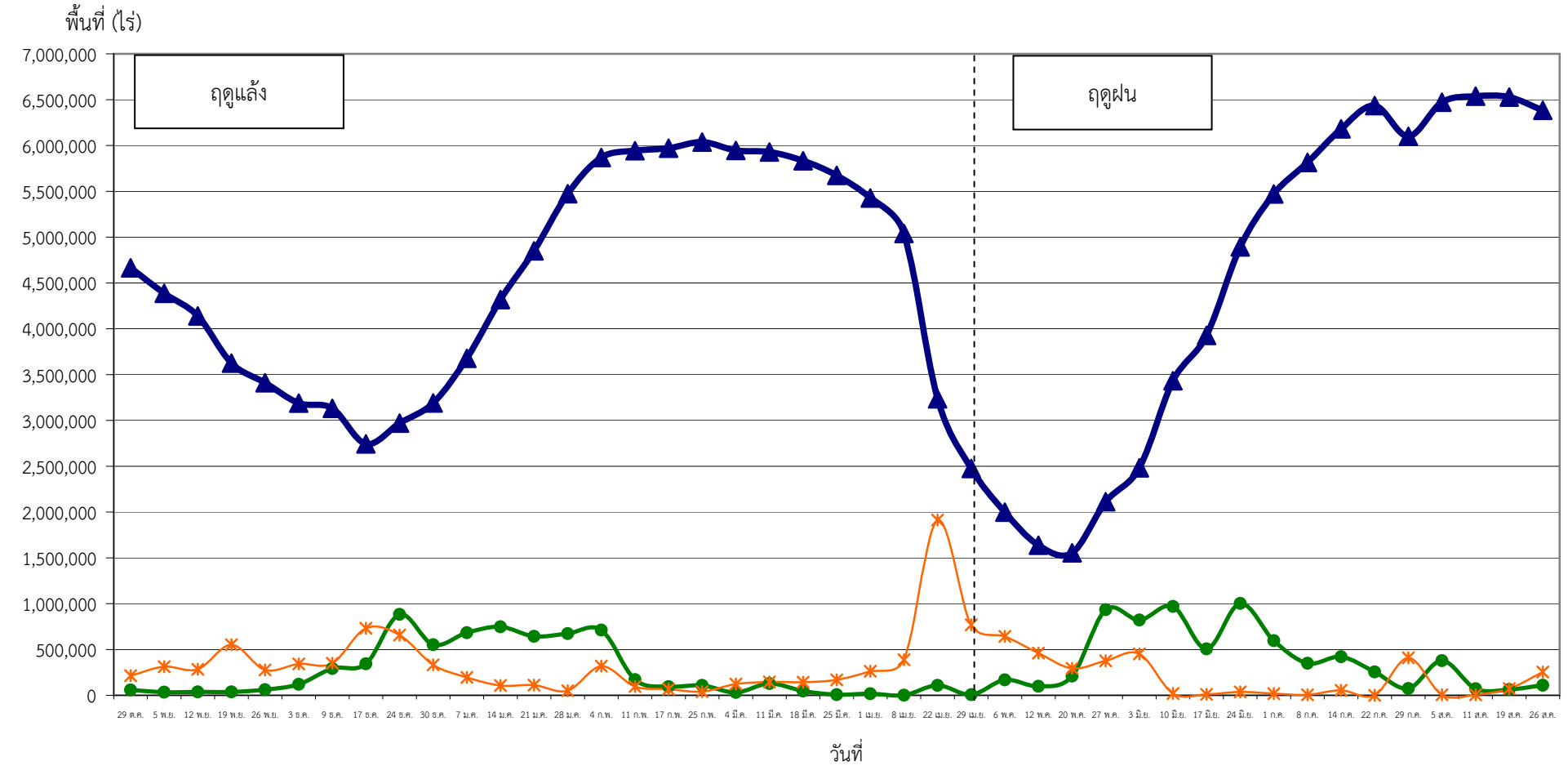

● ปลูก (Plant) คือ พื้นที่ปลูกข้าวเป็นรายสัปดาห์    ▲ เจริญเติบโต (Growth) คือ พื้นที่ปลูกข้าวทั้งหมดในช่วงเวลานั้น ๆ (ปลูกสะสมลบเกี่ยวสะสม)    \* เก็บเกี่ยว (Harvest) คือ พื้นที่เกี่ยวข้าวเป็นรายสัปดาห์