

ถึงวันที่ 23 ธันวาคม 2554

หน่วย : ไร่

ลำดับที่	โครงการ	พื้นที่ชลประทาน		ฤดูฝน ปี 2554/55										ฤดูแล้ง ปี 2554/55*										ตลอดปี						ปัจจุบัน						
		โครงการ ขนาดและประเภท	จำนวนปี	นาปี			นาปีต่อเนื่อง			คงเหลือ	พื้นที่พืชไร่-พืชผัก			นาปรัง					นาปรัง 2		คงเหลือ	พื้นที่พืชไร่-พืชผัก			พืชอื่น ๆ					มีการใช้						
				ปี	ปลูก	เสียหาย	เก็บเกี่ยว	ปลูก	เสียหาย		เก็บเกี่ยว	ปลูก	เสียหาย	เก็บเกี่ยว	พื้นที่ คาดการณ์	ในพื้นที่ คาดการณ์	นอกพื้นที่ คาดการณ์	รวม ผลการปลูก	เสียหาย	เก็บเกี่ยว		ปลูก	เสียหาย	เก็บเกี่ยว	ปลูก	เสียหาย	เก็บเกี่ยว	อ้อย	ไม้ผล	ไม้ยืนต้น	ปอปลาก	ปอถั่ว	อื่น ๆ	ข้าว	ทุกชนิดพืช และอื่นๆ	
																																				2553/54
1	พลเทพ	95,000	95,093	95,093	1,100	93,993	85,006	0	0	0	85,006	0	0	0	0	10,087	0	10,087	0	0	0	0	0	0	10,087	0	0	0	0	1,207	0	0	0	0	95,093	96,300
2	ทุ่งวัดสิงห์	63,067	66,176	66,175	4,000	62,175	0	0	0	0	0	0	0	0	0	18,000	0	18,000	0	0	0	0	0	0	18,000	0	0	0	0	1,275	0	294	0	0	18,000	19,569
3	ท่าโบสถ์	161,000	188,775	188,490	0	188,490	0	0	0	0	0	0	0	0	0	183,905	0	183,905	0	0	0	0	0	0	183,905	0	0	0	979	4,141	0	189	150	0	183,905	189,364
4	สามชุก	305,000	253,004	253,514	88	253,426	105,903	0	0	0	105,903	0	0	0	0	91,142	0	91,142	0	0	0	0	0	0	91,142	0	0	0	21,330	13,747	5,030	780	1,176	0	197,045	239,108
5	ดอนเจดีย์	133,000	124,840	128,042	0	128,042	19,640	0	0	0	19,640	1,749	0	1,749	0	101,411	0	101,411	0	0	0	0	0	0	101,411	1,351	0	0	2,718	9,916	0	288	1,220	147	121,051	136,691
6	โพธิ์พระยา	370,000	226,071	318,977	8,324	310,653	0	0	0	0	0	0	0	0	0	31,581	0	31,581	0	0	0	0	0	0	31,581	470	0	0	0	13,015	0	14,541	2,727	0	31,581	62,334
7	บรมธาตุ	365,000	306,692	354,697	9,029	345,668	32,412	0	11,988	20,424	0	0	0	0	0	278,948	0	278,948	0	0	0	0	0	0	278,948	554	0	0	6,454	6,683	0	139	80	0	299,372	313,282
8	ชั้นสูตร	475,000	353,118	391,407	70	388,847	0	0	0	2,490	0	0	0	0	0	265,957	0	265,957	0	0	0	0	0	0	265,957	0	0	0	32,674	11,389	0	1,164	0	0	268,447	313,674
9	ยางมณี	210,000	117,729	152,500	22,618	125,632	0	0	0	4,250	0	0	0	0	0	6,965	0	6,965	0	0	0	0	0	0	6,965	0	0	0	240	7,565	0	2,052	0	0	11,215	21,072
10	ผักไห่	185,000	151,233	164,463	1,764	160,999	0	0	0	1,700	985	0	0	0	0	0	0	0	0	0	0	0	0	0	0	0	0	0	78	135	15	2,038	0	1,700	4,951	
11	บางบาล	137,000	96,034	121,205	100,722	17,919	0	0	0	2,564	0	0	0	0	0	0	0	0	0	0	0	0	0	0	0	0	0	0	0	0	43	118	0	0	2,564	2,725
รวมโครงการทุ่งฝั่งตะวันตกตอนบน		2,499,067	1,978,765	2,234,563	147,715	2,075,844	242,961	0	11,988	241,977	2,734	0	1,749	0	987,996	0	987,996	0	0	0	0	0	0	0	987,996	2,375	0	0	64,395	69,016	5,208	19,580	7,391	147	1,229,973	1,399,070
12	เจ้าเจ็ดบางยี่หน	406,000	249,081	327,767	0	327,767	0	0	0	0	0	0	0	0	0	0	0	0	0	0	0	0	0	0	0	0	0	0	270	8,893	234	6,401	7,394	195	0	23,387
13	พระยาบรรลือ	438,000	273,502	271,375	0	271,375	0	0	0	0	9,206	0	9,206	0	0	0	0	0	0	0	0	0	0	0	0	0	0	0	0	17,197	3,880	6,072	1,735	0	0	28,884
14	พระพิมล	266,000	112,420	148,100	0	148,100	18,040	18,040	0	0	11,390	0	11,390	0	0	0	0	0	0	0	0	0	0	0	0	0	0	0	0	22,318	0	2,258	0	7,224	0	31,800
15	ภาษีเจริญ	74,000	13,449	13,449	0	13,449	0	0	0	0	0	0	0	0	0	0	0	0	0	0	0	0	0	0	0	0	0	0	19,435	0	5,551	994	6,119	0	32,099	
รวมโครงการทุ่งฝั่งตะวันตกตอนล่าง		1,184,000	648,452	760,691	0	760,691	18,040	18,040	0	0	20,596	0	20,596	0	0	0	0	0	0	0	0	0	0	0	0	0	0	0	270	67,843	4,114	20,282	10,123	13,538	0	116,170
รวมโครงการทุ่งตะวันตก		3,683,067	2,627,217	2,995,254	147,715	2,836,535	261,001	18,040	11,988	241,977	23,330	0	22,345	0	987,996	0	987,996	0	0	0	0	0	0	0	987,996	2,375	0	0	64,665	136,852	9,322	39,862	17,514	13,685	1,229,973	1,515,240
16	มโนรมย์	192,000	253,770	253,953	96,065	157,888	0	0	0	0	0	0	0	0	107,650	0	107,650	0	0	0	0	0	0	107,650	0	0	0	4,560	2,558	64	0	0	585	107,650	115,417	
17	ช่องแค	238,000	209,169	226,684	123,917	102,767	0	0	0	0	0	0	0	0	49,838	0	49,838	0	0	0	0	0	0	49,838	92	0	0	0	6,365	517	1,373	0	437	49,838	58,622	
18	โคกกะเทียม	196,000	142,432	212,746	107,120	105,626	0	0	0	0	0	0	0	0	51,044	0	51,044	0	0	0	0	0	0	51,044	437	0	0	0	1,506	0	1,095	0	0	51,044	54,082	
19	เรียงราง	173,000	168,450	174,818	92,745	82,073	0	0	0	0	1,550	0	1,500	0	18,450	0	18,450	0	0	0	0	0	0	18,450	0	0	0	0	1,362	100	1,712	0	5,480	18,450	27,154	
20	มหาราช	422,000	346,812	368,989	241,359	127,630	0	0	0	0	0	0	0	0	46,520	0	46,520	0	0	0	0	0	0	46,520	0	0	0	180	6,688	0	1,214	0	0	46,520	54,602	
21	ป่าสักใต้	226,000	127,097	144,386	51,891	92,495	0	0	0	0	0	0	0	0	34,035	0	34,035	0	0	0	0	0	0	34,035	0	0	0	0	33,564	3,708	1,785	0	0	34,035	73,092	
22	นครหลวง	220,000	130,554	141,279	101,001	40,278	0	0	0	0	0	0	0	0	21,844	0	21,844	0	0	0	0	0	0	21,844	0	0	0	0	1,371	267	895	0	0	21,844	24,377	
รวมโครงการทุ่งฝั่งตะวันออกตอนบน		1,667,000	1,378,284	1,522,855	814,098	708,757	0	0	0	0	1,550	0	1,500	0	329,381	0	329,381	0	0	0	0	0	0	329,381	529	0	0	4,740	53,414	4,656	8,074	0	6,502	329,381	407,346	

ถึงวันที่ 23 ธันวาคม 2554

หน่วย : ไร่

ลำดับที่	โครงการ	พื้นที่ชลประทาน โครงการ ขนาด/ประเภท	ฤดูฝน ปี 2554/55											ฤดูแล้ง ปี 2554/55*											ตลอดปี						ปัจจุบัน มีการใช้ พื้นที่ทั้งสิ้น						
			จำนวนปี ปี 2553/54	นาปี			นาปีต่อเนื่อง			คงเหลือ	พื้นที่พืชไร่-พืชผัก			นาปรัง					นาปรัง 2			คงเหลือ	พื้นที่พืชไร่-พืชผัก			พืชอื่น ๆ					ข้าว	พืชชนิดพืช และอื่นๆ					
				ปลูก	คาดว่าจะ เสียหาย	เก็บเกี่ยว	ปลูก	คาดว่าจะ เสียหาย	เก็บเกี่ยว		ปลูก	คาดว่าจะ เสียหาย	เก็บเกี่ยว	พื้นที่ คาดการณ์	ในพื้นที่ คาดการณ์	นอกพื้นที่ คาดการณ์	รวม ผลการปลูก	เสียหาย	เก็บเกี่ยว	ปลูก	เสียหาย		เก็บเกี่ยว	ปลูก	เสียหาย	เก็บเกี่ยว	อ้อย	ไม้ผล	ไม้ยืนต้น	ปอปลา			บ่อเกลือ	อื่น ๆ			
23	คลองเพรียว-เสาไห้	135,300	135,300	135,300	691	134,609	0	0	0	0	0	0	0	0	0	0	0	0	0	0	0	0	0	0	0	0	0	0	0	0	0	0	0	0	0	0	0
24	เขื่อนป่าสักชลสิทธิ์	155,500	38,098	39,574	10,300	29,274	0	0	0	0	2,684	0	2,684	0	3,918	0	3,918	0	0	0	0	0	0	3,918	0	0	0	5,299	741	2,986	302	0	1,059	3,918	14,305		
25	รังสิตเหนือ	454,000	48,789	91,349	0	91,349	0	0	0	0	8,689	0	4,320	0	0	0	0	0	0	0	0	0	0	0	0	0	0	0	58,711	9,099	7,048	0	7,113	0	86,340		
26	รังสิตใต้	466,245	405,479	410,336	0	410,336	15,143	0	0	15,143	0	0	0	0	0	0	0	0	0	0	0	0	0	0	0	0	0	7,851	0	11,598	2,500	4,185	15,143	41,277			
27	ชลหารพิจิตร	525,000	69,746	69,746	0	69,746	0	0	0	0	4,095	0	4,095	0	69,746	0	69,746	0	0	0	0	0	0	0	0	0	0	0	0	0	106,936	4,705	1,408	69,746	182,795		
28	พระองค์ไชยานุชิต	510,000	198,740	205,803	0	205,803	152,313	0	0	152,313	0	0	0	0	53,490	0	53,490	0	0	0	0	0	0	0	0	0	0	21,425	0	69,824	50,170	16,602	205,803	363,824			
รวมโครงการทุ่งฝั่งตะวันออกตอนล่าง			2,246,045	896,152	952,108	10,991	941,117	167,456	0	0	167,456	15,468	0	11,099	0	127,154	0	127,154	0	0	0	0	0	0	0	0	0	5,299	88,728	12,085	195,708	57,375	30,367	294,610	688,541		
รวมโครงการทุ่งฝั่งตะวันออก			3,913,045	2,274,436	2,474,963	825,089	1,649,874	167,456	0	0	167,456	17,018	0	12,599	0	456,535	0	456,535	0	0	0	0	0	0	0	0	0	10,039	142,142	16,741	203,782	57,375	36,869	623,991	1,095,887		
รวมโครงการทุ่งเจ้าพระยาทั้งหมด			7,596,112	4,901,653	5,470,217	972,804	4,486,409	428,457	18,040	11,988	409,433	40,348	0	34,944	0	1,444,531	0	1,444,531	0	0	0	0	0	0	0	0	0	74,704	279,001	26,063	243,644	74,889	50,554	1,853,964	2,611,127		
1	เขื่อนนเรศวร	94,700	77,500	84,900	65,600	19,300	0	0	0	0	0	0	0	0	86,000	0	86,000	0	0	0	0	0	0	0	0	0	0	0	0	800	0	0	200	86,000	87,000		
2	พลายชุมพล	218,000	176,059	198,362	20,762	177,600	14,669	1,869	2,589	10,211	0	0	0	0	93,034	0	93,034	0	0	0	0	0	0	0	0	0	0	0	0	7	933	0	1,111	103,245	105,296		
3	ดงศรีชัย	186,000	149,962	154,635	34,393	120,242	0	0	0	0	640	0	0	0	160,770	0	160,770	0	0	0	0	0	0	0	0	0	0	0	16,568	0	557	0	3,489	160,770	182,024		
4	ท่าบัว	168,400	123,236	155,445	9,568	145,877	0	0	0	0	0	0	0	0	156,394	0	156,394	0	0	0	0	0	0	0	0	0	0	7,799	11	128	0	0	156,394	164,332			
รวมโครงการพิษณุโลก			667,100	526,757	593,342	130,323	463,019	14,669	1,869	2,589	10,211	640	0	0	0	496,198	0	496,198	0	0	0	0	0	0	0	0	0	0	24,367	818	1,618	0	4,800	506,409	538,652		
รวมโครงการเจ้าพระยาใหญ่และพิษณุโลก			8,263,212	5,428,410	6,063,559	1,103,127	4,949,428	443,126	19,909	14,577	419,644	40,988	0	34,944	0	1,940,729	0	1,940,729	0	0	0	0	0	0	0	0	0	74,704	303,368	26,881	245,262	74,889	55,354	2,360,373	3,149,779		
1	ชลประทานกำแพงเพชร	747,971	525,129	523,427	41,703	481,724	0	0	0	0	5,093	0	5,093	0	508,261	0	508,261	0	0	0	0	0	0	0	0	0	0	0	190,100	17,217	599	1,397	0	8,825	508,261	732,741	
2	ชลประทานนครสวรรค์	72,000	142,500	140,500	37,850	102,650	0	0	0	0	4,000	0	4,000	0	0	0	0	0	0	0	0	0	0	0	0	0	0	1,500	200	0	21	0	0	0	1,721		
3	ชลประทานตาก	45,000	33,000	33,300	17,100	16,200	0	0	0	0	0	0	0	0	0	0	0	0	0	0	0	0	0	0	0	0	0	0	7,100	0	0	0	0	0	7,100		
4	ชลประทานอุตรดิตถ์	39,000	36,846	36,846	0	36,846	0	0	0	0	0	0	0	0	0	0	0	0	0	0	0	0	0	0	0	0	0	0	0	0	0	0	0	0	0		
รวมโครงการชลประทานจังหวัด			903,971	737,475	734,073	96,653	637,420	0	0	0	0	9,093	0	9,093	0	508,261	0	508,261	0	0	0	0	0	0	0	0	0	0	191,600	17,417	7,699	1,418	0	8,825	508,261	741,562	
รวมทั้งสิ้น			9,167,183	6,165,885	6,797,632	1,199,780	5,586,848	443,126	19,909	14,577	419,644	50,081	0	44,037	0	2,448,990	0	2,448,990	0	0	0	0	0	0	0	0	0	266,304	320,785	34,580	246,680	74,889	64,179	2,868,634	3,891,341		

\* ข้อมูลเบื้องต้น

ถึงวันที่ 23 ธันวาคม 2554

หน่วย : ไร่

ลำดับที่	จังหวัด	พื้นที่ชลประทาน โครงการ ขนาด/ประเภท	ข้าวนาปี ปี 2553/54	ฤดูฝน ปี 2554/55									ฤดูแล้ง ปี 2554/55*										ตลอดปี						ปัจจุบัน มีการใช้ พื้นที่ทั้งสิ้น															
				นาปี			นาปีต่อเนื่อง			คงเหลือ	พื้นที่พืชไร่-พืชผัก			นาปรัง					นาปรัง 2			คงเหลือ	พื้นที่พืชไร่-พืชผัก			พืชอื่น ๆ						ข้าว	ทุกชนิดพืช และอื่นๆ											
				ปลูก	เสียหาย	เก็บเกี่ยว	ปลูก	เสียหาย	เก็บเกี่ยว		พื้นที่ คาดการณ์	ในพื้นที่ คาดการณ์	นอกพื้นที่ คาดการณ์	รวม ผลถั่วปลูก	เสียหาย	เก็บเกี่ยว	ปลูก	เสียหาย	เก็บเกี่ยว	ปลูก	เสียหาย		เก็บเกี่ยว	อ้อย	ไม้ผล	ไม้ยืนต้น	บ่อปลา	บ่อกุ้ง	อื่น ๆ															
																														0	0			0	0	0	0	0	0	0	0	0	0	0
1	ตาก	45,000	33,000	33,300	17,100	16,200	0	0	0	0	0	0	0	0	0	0	0	0	0	0	0	0	0	0	0	0	0	0	0	0	0	0	0	0	0	7,100	0	0	0	0	0	0	0	7,100
2	กำแพงเพชร	619,871	415,050	413,335	41,703	371,632	0	0	0	0	5,093	0	5,093	0	411,245	0	411,245	0	0	0	0	411,245	6,342	0	0	174,102	15,397	599	1,261	0	0	8,771	411,245	617,717										
3	อุตรดิตถ์	39,000	36,846	36,846	0	36,846	0	0	0	0	0	0	0	0	0	0	0	0	0	0	0	0	0	0	0	0	0	0	0	0	0	0	0	0	0	0	0	0	0	0	0			
4	พิจิตร	376,100	289,432	327,062	45,702	281,360	1,335	0	0	1,335	640	0	0	0	318,440	0	318,440	0	0	0	318,440	0	0	0	0	0	24,367	0	698	0	3,626	319,775	349,106											
5	พิษณุโลก	285,000	235,719	256,786	84,621	172,165	13,334	1,869	2,589	8,876	0	0	0	0	168,429	0	168,429	0	0	0	168,429	0	0	0	0	0	807	919	0	1,174	177,305	180,205												
6	นครสวรรค์	296,100	369,758	377,158	87,615	289,543	0	0	0	0	4,000	0	4,000	0	156,845	0	156,845	0	0	0	156,845	0	0	0	21,998	5,321	18	198	0	236	156,845	184,616												
รวมตั้งแต่จังหวัดนครสวรรค์ขึ้นไป		1,661,071	1,379,805	1,444,487	276,741	1,167,746	14,669	1,869	2,589	10,211	9,733	0	9,093	0	1,054,959	0	1,054,959	0	0	0	1,054,959	6,342	0	0	196,100	45,085	8,524	3,076	0	13,807	1,065,170	1,338,744												
7	ชัยนาท	650,967	642,411	682,819	88,784	594,035	107,993	0	7,235	100,758	0	0	0	0	393,162	0	393,162	0	0	0	393,162	92	0	0	3,505	10,522	57	487	0	328	493,920	508,911												
8	สิงห์บุรี	424,000	314,027	367,861	89,280	278,581	3,880	0	1,990	1,890	0	0	0	0	183,703	0	183,703	0	0	0	183,703	462	0	0	10,601	7,542	0	604	0	244	185,593	205,046												
9	ลพบุรี	468,040	339,370	424,100	224,751	199,349	0	0	0	2,368	0	1,301	0	0	74,228	0	74,228	0	0	0	74,228	518	0	0	5,032	7,172	3,466	2,625	0	1,327	74,228	95,435												
10	สระบุรี	414,000	291,824	321,252	73,896	247,356	0	0	0	0	3,386	0	2,450	0	38,879	0	38,879	0	0	0	38,879	5	0	0	267	31,141	2,507	2,837	0	550	38,879	77,122												
11	อ่างทอง	507,360	332,286	378,823	38,139	338,034	3,711	0	0	6,361	1	0	0	0	146,149	0	146,149	0	0	0	146,149	0	0	0	15,567	16,127	0	2,797	0	0	152,510	187,002												
12	สุพรรณบุรี	1,178,800	906,978	1,022,604	8,712	1,013,892	127,377	0	2,763	124,614	1,897	0	1,769	0	375,200	0	375,200	0	0	0	375,200	1,821	0	0	34,944	41,930	5,030	19,007	14,135	147	499,814	616,956												
13	พระนครศรีอยุธยา	1,234,820	878,012	989,024	399,477	581,193	0	0	0	8,354	2,163	0	1,307	0	59,474	0	59,474	0	0	0	59,474	6	0	0	288	19,316	8,467	7,988	710	5,225	67,828	110,684												
14	ปทุมธานี	688,485	230,516	270,124	0	270,124	0	0	0	10,325	0	6,526	0	0	0	0	0	0	0	0	0	0	0	0	0	64,117	4,221	8,595	2,249	9,713	0	92,694												
15	นนทบุรี	229,790	98,246	105,254	0	105,254	9,770	9,770	0	13,028	0	13,028	0	0	0	0	0	0	0	0	0	0	0	0	0	22,271	1,233	2,585	80	5,043	0	31,212												
16	นครปฐม	281,390	159,218	185,318	0	185,318	8,270	8,270	0	3,085	0	3,085	0	0	0	0	0	0	0	0	0	0	0	0	0	18,704	1,075	4,761	1,605	4,461	0	30,606												
17	กรุงเทพมหานคร	341,900	130,842	130,842	0	130,842	1,209	0	0	1,209	4,095	0	4,095	0	44,341	0	44,341	0	0	0	44,341	0	0	0	0	3,646	0	13,339	0	2,788	45,550	65,323												
18	ฉะเชิงเทรา	573,720	337,852	346,513	0	346,513	136,638	0	0	136,638	0	0	0	0	62,664	0	62,664	0	0	0	62,664	0	0	0	0	18,445	0	56,723	41,320	12,916	199,302	328,706												
19	นครนายก	94,540	92,904	92,904	0	92,904	13,934	0	0	13,934	0	0	0	0	0	0	0	0	0	0	0	0	0	0	0	2,666	0	695	251	105	13,934	17,651												
20	สมุทรปราการ	378,300	27,793	31,906	0	31,906	15,675	0	0	15,675	0	0	0	0	16,231	0	16,231	0	0	0	16,231	0	0	0	0	4,429	0	116,301	13,555	3,686	31,906	169,877												
21	สมุทรสาคร	40,000	3,801	3,801	0	3,801	0	0	0	0	0	0	0	0	0	0	0	0	0	0	0	0	0	0	0	7,672	0	4,260	984	3,839	0	16,755												
รวมตั้งแต่จังหวัดนครสวรรค์ลงมา		7,506,112	4,786,080	5,353,145	923,039	4,419,102	428,457	18,040	11,988	409,433	40,348	0	33,561	0	1,394,031	0	1,394,031	0	0	0	1,394,031	2,904	0	0	70,204	275,700	26,056	243,604	74,889	50,372	1,803,464	2,553,980												
รวมทั้งหมด		9,167,183	6,165,885	6,797,632	1,199,780	5,586,848	443,126	19,909	14,577	419,644	50,081	0	42,654	0	2,448,990	0	2,448,990	0	0	0	2,448,990	9,246	0	0	266,304	320,785	34,580	246,680	74,889	64,179	2,868,634	3,892,724												

\* ข้อมูลเบื้องต้น

กราฟแสดงสภาพการปลูกข้าว ในเขตลุ่มน้ำเจ้าพระยาทำอย่างเก็บน้ำเขื่อนภูมิพลและสิริกิติ์ เป็นรายสัปดาห์  
ณ วันที่ 23 ธันวาคม 2554

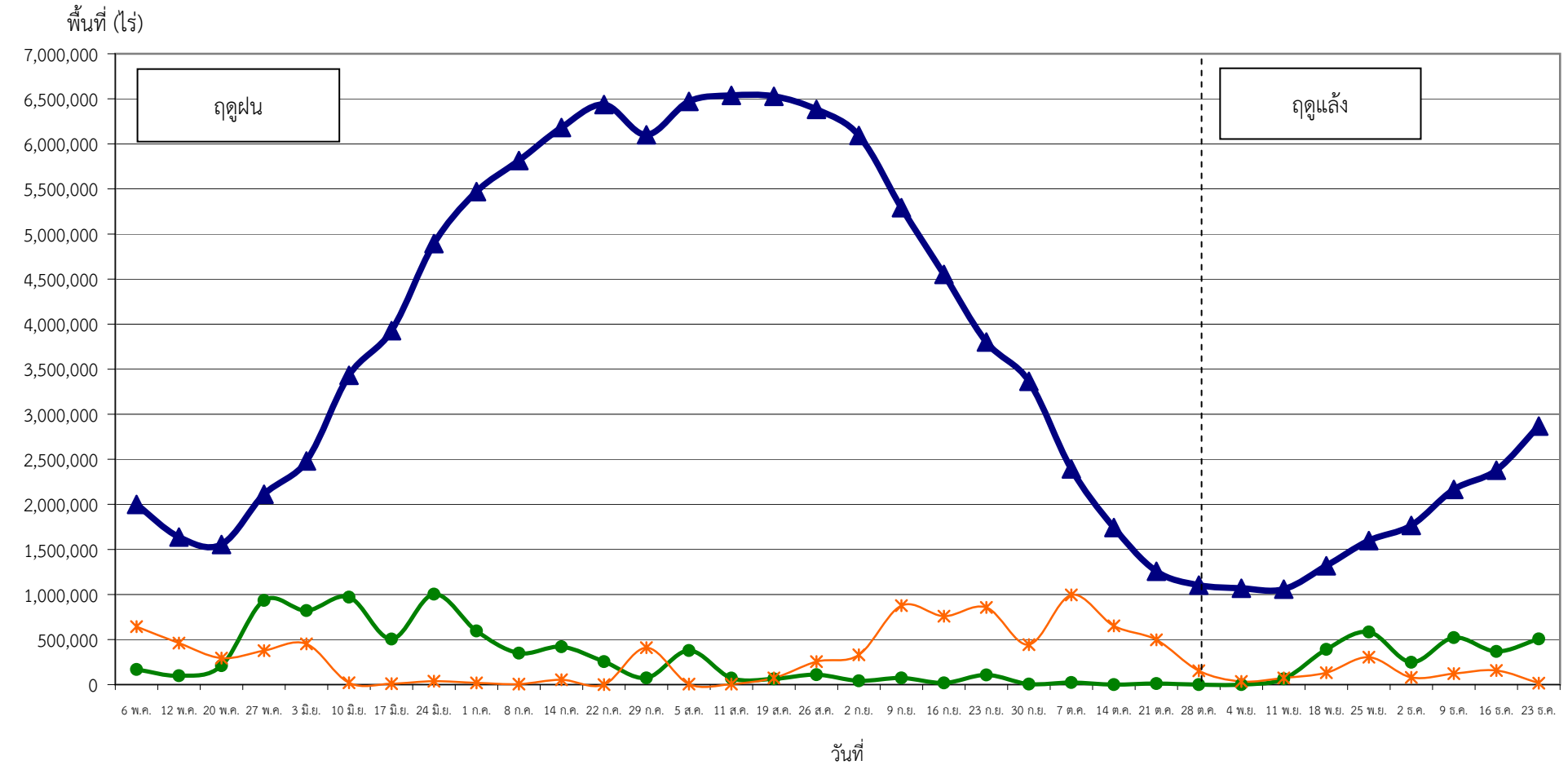

● ปลูก (Plant) คือ พื้นที่ปลูกข้าวเป็นรายสัปดาห์    ▲ เจริญเติบโต (Growth) คือ พื้นที่ปลูกข้าวทั้งหมดในช่วงเวลานั้น ๆ (ปลูกสะสมลบเกี่ยวสะสม)    \* เก็บเกี่ยว (Harvest) คือ พื้นที่เกี่ยวข้าวเป็นรายสัปดาห์