

ถึงวันที่ 27 มกราคม 2555

หน่วย : ไร่

ลำดับที่	โครงการ	พื้นที่ชลประทาน		ฤดูฝน ปี 2554/55										ฤดูแล้ง ปี 2554/55*										ตลอดปี						ปัจจุบัน								
		โครงการ ขนาดพื้นที่ชลประทาน	จำนวนปี ปี	นาปี			นาปีต่อเนื่อง			คงเหลือ	พื้นที่พืชไร่-พืชผัก			นาปรัง					นาปรัง 2			คงเหลือ	พื้นที่พืชไร่-พืชผัก			พืชอื่น ๆ						ข้าว	ทุกชนิดพืช และอื่น ๆ					
				ปลูก	คาดว่าจะ เสียหาย	เก็บเกี่ยว	ปลูก	คาดว่าจะ เสียหาย	เก็บเกี่ยว		ปลูก	คาดว่าจะ เสียหาย	เก็บเกี่ยว	พื้นที่ คาดการณ์	ในพื้น ที่คาดการณ์	นอกพื้นที่ คาดการณ์	รวม ผลการปลูก	เสียหาย	เก็บเกี่ยว	ปลูก	เสียหาย		เก็บเกี่ยว	ปลูก	เสียหาย	เก็บเกี่ยว	อ้อย	ไม้ผล	ไม้ยืนต้น	บ่อปลา	บ่อกุ้ง			อื่น ๆ				
																																			2553/54	ปลูก	คาดว่าจะ เสียหาย	เก็บเกี่ยว
23	คลองเพ็ญ-เสาไห้	135,300	135,300	135,300	691	134,609	0	0	0	0	0	0	0	135,300	66,253	0	66,253	0	0	0	0	0	0	0	0	66,253	0	0	0	0	0	0	0	0	0	0	66,253	66,253
24	เขื่อนป่าสักชลสิทธิ์	175,500	38,098	39,574	10,300	29,274	0	0	0	0	2,684	0	2,684	39,574	15,988	2,850	18,838	0	0	0	0	0	0	0	18,838	15	0	0	5,299	741	2,986	302	0	1,059	18,838	29,240		
25	รังสิตเหนือ	454,000	48,789	91,349	0	91,349	0	0	0	0	8,689	0	4,320	91,349	5,639	0	5,639	0	0	0	0	0	0	0	5,639	8,629	0	0	0	58,711	9,159	7,048	7,568	100	5,639	101,223		
26	รังสิตใต้	466,245	405,479	410,336	0	410,336	15,143	0	0	15,143	0	0	0	410,335	0	0	0	0	0	0	0	0	0	0	0	0	0	0	0	7,851	0	11,598	2,500	4,185	15,143	41,277		
27	ชลหารพิจิตร	525,000	69,746	69,746	0	69,746	0	0	0	0	4,095	0	4,095	69,705	69,705	41	69,746	0	0	0	0	0	0	0	0	69,746	0	0	0	0	0	0	106,936	4,705	1,408	69,746	182,795	
28	พระองค์ไชยานุชิต	510,000	198,740	205,803	0	205,803	152,313	0	147,185	5,128	0	0	0	205,797	147,260	0	147,260	0	0	0	0	0	0	0	0	147,260	0	0	0	0	21,425	0	69,824	58,660	16,602	152,388	318,899	
รวมโครงการทุ่งฝั่งตะวันออกตอนล่าง		2,266,045	896,152	952,108	10,991	941,117	167,456	0	147,185	20,271	15,468	0	11,099	952,060	304,845	2,891	307,736	0	0	0	0	0	0	0	307,736	8,644	0	0	5,299	88,728	12,145	195,708	73,433	23,354	328,007	739,687		
รวมโครงการทุ่งฝั่งตะวันออก		3,933,045	2,274,436	2,474,963	825,089	1,649,874	167,456	0	147,185	20,271	17,018	0	12,599	2,474,931	1,197,869	234,242	1,432,111	0	0	0	0	0	0	0	1,432,111	9,253	0	0	10,039	142,142	16,801	203,782	73,433	29,856	1,452,382	1,942,107		
รวมโครงการทุ่งเจ้าพระยาทั้งหมด		7,616,112	4,901,653	5,470,217	972,804	4,490,673	428,507	18,040	241,766	175,441	40,348	0	34,944	5,470,183	3,206,391	236,140	3,442,531	0	0	0	0	0	0	0	3,435,827	21,101	0	0	100,583	270,884	24,319	236,259	88,397	40,305	3,611,268	4,398,520		
1	เขื่อนนครสวรรค์	94,700	77,500	84,900	65,600	19,300	0	0	0	0	0	0	0	80,000	80,000	9,500	89,500	0	0	0	0	0	0	0	89,500	0	0	0	0	0	800	0	0	200	89,500	90,500		
5	เขื่อนแควน้อย	115,166	-	54,952	16,000	38,952	0	0	0	0	0	0	0	15,000	15,000	49,074	64,074	0	0	0	0	0	0	0	64,074	0	0	0	0	0	0	0	0	0	64,074	64,074		
2	พลายชุมพล	218,000	176,059	198,362	20,762	177,600	14,669	1,869	12,800	0	0	0	0	188,355	188,355	15,654	204,009	0	0	0	0	0	0	0	204,009	0	0	0	0	0	7	933	0	1,111	204,009	206,060		
3	ดงเครษฐี	186,000	149,962	154,635	34,393	120,242	0	0	0	0	640	0	0	156,944	156,944	7,726	164,670	0	0	0	0	0	0	0	164,670	0	0	0	0	16,568	0	557	0	3,489	164,670	185,924		
4	ท่าบัว	168,400	123,236	155,445	9,568	145,877	0	0	0	0	0	0	0	155,445	155,445	4,388	159,833	0	0	0	0	0	0	0	159,833	0	0	0	0	7,799	26	127	0	0	159,833	167,785		
รวมโครงการพิษณุโลก		782,266	526,757	648,294	146,323	501,971	14,669	1,869	12,800	0	640	0	0	595,744	595,744	86,342	682,086	0	0	0	0	0	0	0	682,086	0	0	0	0	24,367	833	1,617	0	4,800	682,086	714,343		
รวมโครงการเจ้าพระยาใหญ่และพิษณุโลก		8,398,378	5,428,410	6,118,511	1,119,127	4,992,644	443,176	19,909	254,566	175,441	40,988	0	34,944	6,065,927	3,802,135	322,482	4,124,617	0	0	0	0	0	0	0	4,117,913	21,101	0	0	100,583	295,251	25,152	237,876	88,397	45,105	4,293,354	5,112,863		
1	ชลประทานกำแพงเพชร	747,971	525,129	523,427	41,703	481,724	0	0	0	0	5,093	0	5,093	523,427	522,790	565	523,355	0	0	0	0	0	0	0	523,355	6,612	0	404	190,100	17,141	599	1,309	0	8,855	523,355	747,567		
2	ชลประทานนครสวรรค์	72,000	142,500	140,500	37,850	102,650	0	0	0	0	4,000	0	4,000	140,500	109,400	0	109,400	0	0	0	0	0	0	0	109,400	0	0	0	3,000	0	0	0	0	0	109,400	112,400		
3	ชลประทานตาก	45,000	33,000	33,300	17,100	16,200	0	0	0	0	0	0	0	33,300	25,300	0	25,300	0	0	0	0	0	0	0	25,300	1,300	0	0	0	0	7,100	0	0	0	25,300	33,700		
4	ชลประทานอุตรดิตถ์	39,000	36,846	36,846	0	36,846	0	0	0	0	0	0	0	36,846	27,206	0	27,206	0	0	0	0	0	0	0	27,206	800	0	0	0	0	0	0	0	0	27,206	28,006		
รวมโครงการชลประทานจังหวัด		903,971	737,475	734,073	96,653	637,420	0	0	0	0	9,093	0	9,093	734,073	684,696	565	685,261	0	0	0	0	0	0	0	685,261	8,712	0	404	193,100	17,141	7,699	1,309	0	8,855	685,261	921,673		
รวมทั้งรวม		9,302,349	6,165,885	6,852,584	1,215,780	5,630,064	443,176	19,909	254,566	175,441	50,081	0	44,037	6,800,000	4,486,831	323,047	4,809,878	0	0	0	0	0	0	0	4,803,174	29,813	0	404	293,683	312,392	32,851	239,185	88,397	53,960	4,978,615	6,034,536		

* ข้อมูลเบื้องต้น

ถึงวันที่ 27 มกราคม 2555

หน่วย : ไร่

ลำดับที่	จังหวัด	พื้นที่ชลประทาน โครงการ ขนาด/หมื่นเอเคอร์	ข้าวนาปี ปี 2553/54	ฤดูฝน ปี 2554/55									ฤดูแล้ง ปี 2554/55*											ตลอดปี						ปัจจุบัน มีการใช้ พื้นที่ทั้งสิ้น					
				นาปี			นาปีต่อเนื่อง			คงเหลือ	พื้นที่พืชไร่-พืชผัก			นาปรัง					นาปรัง 2			คงเหลือ	พื้นที่พืชไร่-พืชผัก			พืชอื่น ๆ						ข้าว	ทุกชนิดพืช และอื่นๆ		
				ปลูก	เสียหาย	เก็บเกี่ยว	ปลูก	เสียหาย	เก็บเกี่ยว		ปลูก	เสียหาย	เก็บเกี่ยว	พื้นที่ คาดการณ์	ในพื้น ที่	นอกพื้นที่ คาดการณ์	รวม ผลกาปลูก	เสียหาย	เก็บเกี่ยว	ปลูก	เสียหาย		เก็บเกี่ยว	ปลูก	เสียหาย	เก็บเกี่ยว	อ้อย	ไม้ผล	ไม้ยืนต้น	บ่อปลา	บ่อกุ้ง			อื่น ๆ	
										0												0										0	0		0
1	ตาก	45,000	33,000	33,300	17,100	16,200	0	0	0	0	0	0	0	33,300	25,300	0	25,300	0	0	0	0	0	25,300	1,300	0	0	0	0	7,100	0	0	0	0	25,300	33,700
2	กำแพงเพชร	619,871	415,050	413,335	41,703	371,632	0	0	0	5,093	0	5,093	413,335	412,698	385	413,083	0	0	0	0	0	413,083	6,612	0	404	174,102	15,501	599	1,173	0	8,801	413,083	619,467		
3	อุตรดิตถ์	39,000	36,846	36,846	0	36,846	0	0	0	0	0	0	36,846	27,206	0	27,206	0	0	0	0	0	27,206	800	0	0	0	0	0	0	0	0	27,206	28,006		
4	พิจิตร	376,100	289,432	327,062	45,702	281,360	1,335	0	1,335	0	640	0	329,464	329,464	12,484	341,948	0	0	0	0	0	341,948	0	0	0	0	24,367	26	698	0	3,626	341,948	371,305		
5	พิษณุโลก	285,000	235,719	256,786	84,621	172,165	13,334	1,869	11,465	0	0	0	256,786	256,786	73,856	330,642	0	0	0	0	0	330,642	0	0	0	0	807	919	0	1,174	330,642	333,542			
6	นครสวรรค์	296,100	369,758	377,158	87,615	289,543	0	0	0	4,000	0	4,000	377,158	303,732	42,659	346,391	0	0	0	0	0	346,391	0	0	0	23,498	4,941	7	176	0	236	346,391	375,249		
รวมตั้งแต่จังหวัดนครสวรรค์ขึ้นไป		1,661,071	1,379,805	1,444,487	276,741	1,167,746	14,669	1,869	12,800	0	9,733	0	9,093	1,446,889	1,355,186	129,384	1,484,570	0	0	0	1,484,570	8,712	0	404	197,600	44,809	8,539	2,966	0	13,837	1,484,570	1,761,269			
7	ชัยนาท	650,967	642,411	682,819	88,784	594,035	107,993	0	85,751	22,242	0	0	682,819	543,229	76,031	619,260	0	0	0	0	619,260	92	0	0	3,505	10,522	57	487	0	328	641,502	656,493			
8	สิงห์บุรี	424,000	314,027	367,861	89,280	278,581	3,880	0	3,235	645	0	0	367,900	296,475	6,609	303,084	0	0	0	0	303,084	462	0	0	37,413	5,222	0	514	0	244	303,729	347,584			
9	ลพบุรี	498,040	339,370	424,100	224,751	199,349	0	0	0	2,368	0	1,301	424,100	285,495	29,232	314,727	0	0	0	0	314,727	533	0	0	5,032	7,172	3,466	2,625	0	1,327	314,727	335,949			
10	สระบุรี	404,000	291,824	321,252	73,896	247,356	0	0	0	3,386	0	2,450	321,252	193,002	15,105	208,107	0	0	0	0	208,107	1,605	0	0	267	31,141	2,507	2,837	0	550	208,107	247,950			
11	อ่างทอง	507,360	332,286	378,823	38,139	338,034	3,711	0	0	6,361	1	0	378,800	293,300	0	293,300	0	0	0	0	293,300	0	0	0	15,567	16,127	0	2,797	0	0	299,661	334,153			
12	สุพรรณบุรี	1,178,800	906,978	1,022,604	8,712	1,013,892	127,427	0	5,595	121,832	1,897	0	1,769	1,022,604	522,846	315	523,161	0	6,704	0	516,457	4,396	0	0	34,011	41,739	4,730	18,957	14,019	210	638,289	756,479			
13	พระนครศรีอยุธยา	1,234,820	878,012	989,024	399,477	585,457	0	0	0	4,090	2,163	0	1,307	989,000	604,476	65,598	670,074	0	0	0	670,074	1,416	0	0	288	19,208	8,332	7,859	775	5,225	674,164	718,123			
14	ปทุมธานี	688,485	230,516	270,124	0	270,124	0	0	0	10,325	0	6,526	270,100	83,858	0	83,858	0	0	0	0	83,858	7,782	0	0	61,677	3,774	7,590	9,817	2,700	83,858	180,997				
15	นนทบุรี	229,790	98,246	105,254	0	105,254	9,770	9,770	0	13,028	0	13,028	105,300	56,148	0	56,148	0	0	0	0	56,148	1,914	0	0	19,598	371	1,383	80	5,043	56,148	84,537				
16	นครปฐม	281,390	159,218	185,318	0	185,318	8,270	8,270	0	3,085	0	3,085	185,318	32,050	0	32,050	0	0	0	0	32,050	1,109	0	0	18,319	1,075	2,054	10	3,368	32,050	57,985				
17	กรุงเทพมหานคร	341,900	130,842	130,842	0	130,842	1,209	0	0	1,209	4,095	0	4,095	130,800	44,300	41	44,341	0	0	0	44,341	0	0	0	3,646	0	13,339	0	2,788	45,550	65,323				
18	ฉะเชิงเทรา	573,720	337,852	346,513	0	346,513	136,638	0	132,565	4,073	0	0	346,513	148,394	0	148,394	0	0	0	0	148,394	0	0	0	18,445	0	56,723	49,310	12,916	152,467	289,861				
19	นครนายก	94,540	92,904	92,904	0	92,904	13,934	0	0	13,934	0	0	92,904	0	0	0	0	0	0	0	0	0	0	0	2,666	0	695	251	105	13,934	17,651				
20	สมุทรปราการ	378,300	27,793	31,906	0	31,906	15,675	0	14,620	1,055	0	0	31,900	24,271	0	24,271	0	0	0	0	24,271	0	0	0	4,429	0	116,301	14,055	3,686	25,326	163,797				
21	สมุทรสาคร	40,000	3,801	3,801	0	3,801	0	0	0	0	0	0	3,801	3,801	732	4,533	0	0	0	0	4,533	1,792	0	0	0	7,672	0	2,058	80	1,633	4,533	17,768			
รวมตั้งแต่จังหวัดนครสวรรค์ลงมา		7,526,112	4,786,080	5,353,145	923,039	4,423,366	428,507	18,040	241,766	175,441	40,348	0	33,561	5,353,111	3,131,645	193,663	3,325,308	0	6,704	0	3,318,604	21,101	0	0	96,083	267,583	24,312	236,219	88,397	40,123	3,494,045	4,274,650			
รวมทั้งหมด		9,187,183	6,165,885	6,797,632	1,199,780	5,591,112	443,176	19,909	254,566	175,441	50,081	0	42,654	6,800,000	4,486,831	323,047	4,809,878	0	6,704	0	4,803,174	29,813	0	404	293,683	312,392	32,851	239,185	88,397	53,960	4,978,615	6,035,919			

* ข้อมูลเบื้องต้น

กราฟแสดงสภาพการปลูกข้าว ในเขตลุ่มน้ำเจ้าพระยาทำอย่างเก็บน้ำเขื่อนภูมิพลและสิริกิติ์ เป็นรายสัปดาห์
ณ วันที่ 27 มกราคม 2555

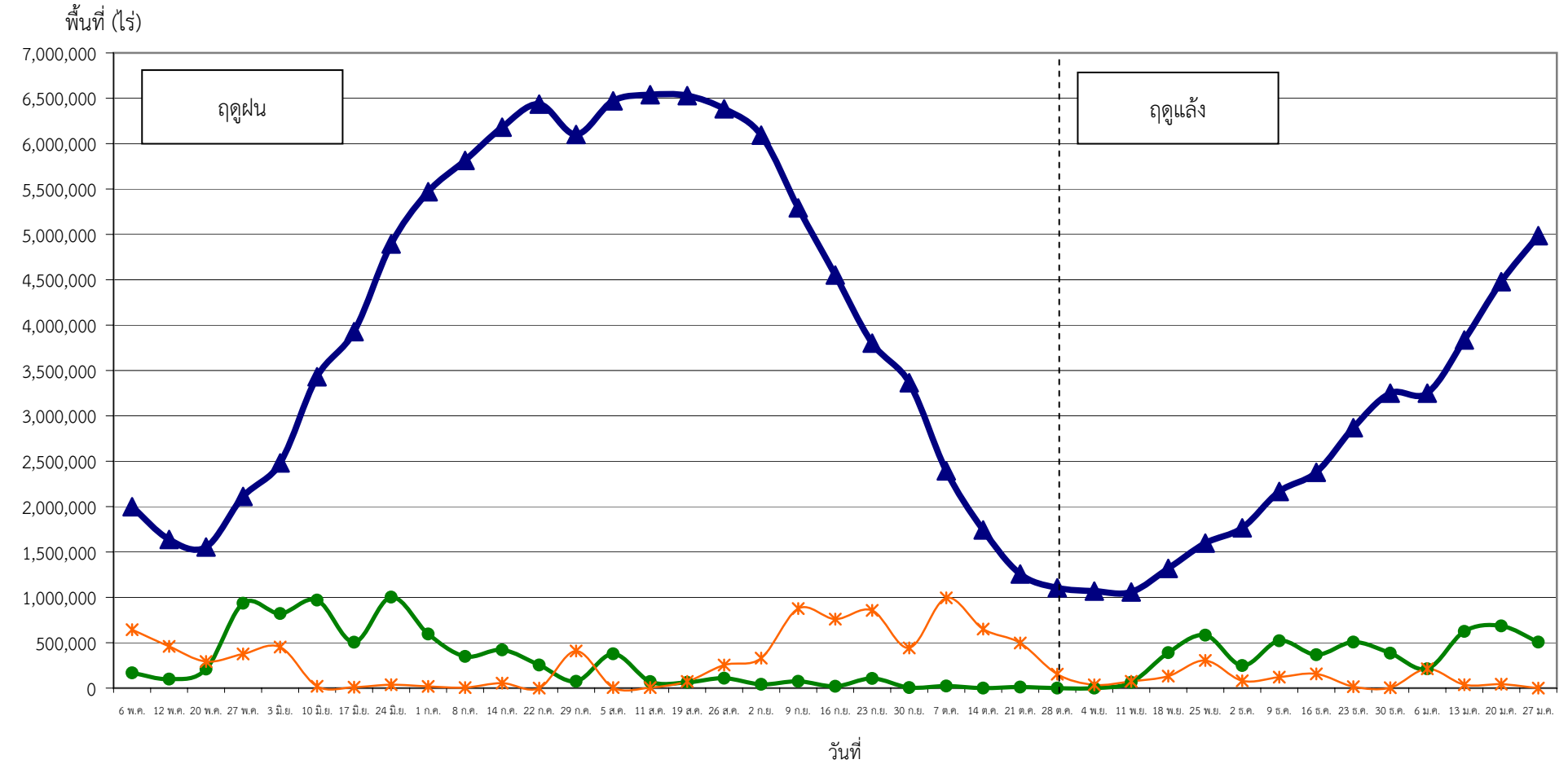

● ปลูก (Plant) คือ พื้นที่ปลูกข้าวเป็นรายสัปดาห์ ▲ เจริญเติบโต (Growth) คือ พื้นที่ปลูกข้าวทั้งหมดในช่วงเวลานั้น ๆ (ปลูกสะสมลบเกี่ยวสะสม) * เก็บเกี่ยว (Harvest) คือ พื้นที่เกี่ยวข้าวเป็นรายสัปดาห์