

ถึงวันที่ 17 กุมภาพันธ์ 2555

หน่วย : ไร่

ลำดับที่	โครงการ	พื้นที่ชลประทาน โครงการ ขนาดพื้นที่ชลประทาน	ฤดูฝน ปี 2554/55										ฤดูแล้ง ปี 2554/55*										ตลอดปี					ปัจจุบัน มีการใช้ พื้นที่ทั้งสิ้น						
			จำนวนปี	นาปี			นาปีต่อเนื่อง			คงเหลือ	พื้นที่พืชไร่-พืชผัก			นาปรัง					นาปรัง 2			คงเหลือ	พื้นที่พืชไร่-พืชผัก			พืชอื่น ๆ					ข้าว	พืชชนิดพืช และอื่น ๆ		
				2553/54	ปลูก	เสียหาย	เก็บเกี่ยว	ปลูก	เสียหาย		เก็บเกี่ยว	ปลูก	เสียหาย	เก็บเกี่ยว	พื้นที่ คาดการณ์	ในพื้นที่ คาดการณ์	นอกพื้นที่ คาดการณ์	รวม ผลการปลูก	เสียหาย	เก็บเกี่ยว	ปลูก		เสียหาย	เก็บเกี่ยว	ปลูก	เสียหาย	เก็บเกี่ยว	อ้อย	ไม้ผล	ไม้ยืนต้น			ปอปลา	บ่อกุ้ง
1	พลเทพ	95,000	95,093	95,093	1,100	93,993	85,006	0	74,109	10,897	0	0	0	95,093	80,346	0	80,346	0	0	0	0	0	80,346	0	0	0	0	1,207	0	0	0	0	91,243	92,450
2	ทุ่งวัดสิงห์	63,067	66,176	66,175	4,000	62,175	0	0	0	0	0	0	0	66,175	66,175	1	66,176	0	0	0	0	0	66,176	0	0	0	0	1,275	0	294	0	0	66,176	67,745
3	ท่าโบสถ์	161,000	188,775	188,490	0	188,490	0	0	0	0	0	0	0	188,490	185,958	0	185,958	0	0	0	0	0	185,958	0	0	0	979	4,141	0	189	150	0	185,958	191,417
4	สามชุก	305,000	253,004	253,514	88	253,426	105,903	0	30,051	75,852	0	0	0	253,514	153,679	0	153,679	0	0	0	0	0	153,679	0	0	0	18,769	12,902	57	1,758	539	0	229,531	263,556
5	ดอนเจดีย์	133,000	124,840	128,042	0	128,042	19,640	0	0	19,640	1,749	0	1,749	128,042	114,833	0	114,833	0	45,294	0	0	0	69,539	1,677	0	770	2,882	9,775	0	268	1,134	210	89,179	104,355
6	โพธิ์พระยา	370,000	226,071	318,977	8,324	310,653	0	0	0	0	0	0	0	319,020	168,623	0	168,623	0	0	0	0	0	168,623	500	0	0	0	13,015	0	14,541	2,727	0	168,623	199,406
7	บรมธาตุ	365,000	306,692	354,697	9,029	345,668	32,462	0	29,617	2,845	0	0	0	354,697	339,090	0	339,090	0	0	0	0	0	339,090	604	0	512	6,454	6,683	0	139	80	0	341,935	355,383
8	ชัยสูตร	475,000	353,118	391,407	70	391,337	0	0	0	0	0	0	0	391,407	379,511	0	379,511	0	0	0	0	0	379,511	0	0	0	32,674	11,389	0	1,164	0	0	379,511	424,738
9	ยางมณี	210,000	117,729	152,500	22,618	128,332	0	0	0	1,550	0	0	0	152,500	119,926	950	120,876	0	0	0	0	0	120,876	0	0	0	27,052	5,245	0	1,962	0	0	122,426	156,685
10	ผักไห่	185,000	151,233	164,463	1,764	162,699	0	0	0	0	985	0	0	164,463	161,880	0	161,880	0	0	0	0	0	161,880	93	0	0	0	78	0	0	2,103	0	161,880	165,139
11	บางบาล	137,000	96,034	121,205	100,722	20,483	0	0	0	0	0	0	0	121,205	81,996	0	81,996	0	0	0	0	0	81,996	0	0	0	0	0	43	118	0	0	81,996	82,157
รวมโครงการทุ่งฝั่งตะวันตกตอนบน			2,499,067	1,978,765	2,234,563	147,715	2,085,298	243,011	0	133,777	110,784	2,734	0	1,749	2,234,606	1,852,017	951	1,852,968	0	45,294	0	0	1,807,674	2,874	0	1,282	88,810	65,710	100	20,433	6,733	210	1,918,458	2,103,031
12	เจ้าเจ็ดบางยี่หน	406,000	249,081	327,767	0	327,767	0	0	0	0	0	0	0	327,700	315,661	0	315,661	0	0	0	0	315,661	3,085	0	0	270	8,893	234	6,401	7,394	195	315,661	342,133	
13	พระยาบรรลือ	438,000	273,502	271,375	0	271,375	0	0	0	0	9,206	0	9,206	271,357	252,870	0	252,870	0	0	0	0	252,870	4,031	0	0	0	11,541	2,611	1,844	110	0	252,870	273,007	
14	พระพิมล	266,000	112,420	148,100	0	148,100	18,040	18,040	0	0	11,390	0	11,390	148,140	148,100	0	148,100	0	0	0	0	148,100	4,450	0	0	0	0	0	2,258	0	0	148,100	154,808	
15	ภาษีเจริญ	74,000	13,449	13,449	0	13,449	0	0	0	0	0	0	0	13,449	13,062	730	13,792	0	0	0	0	13,792	2,901	0	0	0	19,435	0	2,869	90	2,820	13,792	41,907	
รวมโครงการทุ่งฝั่งตะวันตกตอนล่าง			1,184,000	648,452	760,691	0	760,691	18,040	18,040	0	0	20,596	0	20,596	760,646	729,693	730	730,423	0	0	0	0	730,423	14,467	0	0	270	39,869	2,845	13,372	7,594	3,015	730,423	811,855
รวมโครงการทุ่งตะวันตก			3,683,067	2,627,217	2,995,254	147,715	2,845,298	261,051	18,040	133,777	110,784	23,330	0	22,345	2,995,252	2,581,710	1,681	2,583,321	0	45,294	0	0	2,538,097	17,341	0	1,282	89,080	105,572	2,945	33,805	14,327	3,225	2,648,881	2,914,886
16	มโนรมย์	192,000	253,770	253,953	96,065	157,888	0	0	0	0	0	0	0	253,953	253,750	0	253,750	0	0	0	0	253,750	0	0	0	4,560	2,558	64	0	0	585	253,750	261,517	
17	ช่องแค	238,000	209,169	226,684	123,917	102,767	0	0	0	0	0	0	0	226,684	226,554	1,032	227,586	0	0	0	0	227,586	92	0	0	0	6,365	517	1,373	0	437	227,586	236,370	
18	โคกเกาะเทียม	196,000	142,432	212,746	107,120	105,626	0	0	0	0	0	0	0	212,746	197,714	0	197,714	0	0	0	0	197,714	517	0	0	0	1,506	0	1,095	0	0	197,714	200,832	
19	เรียงราง	173,000	168,450	174,818	92,745	82,073	0	0	0	0	1,550	0	1,500	174,818	167,891	0	167,891	0	0	0	0	167,891	0	0	0	0	1,362	100	1,712	0	5,480	167,891	176,595	
20	มหาราช	422,000	346,812	368,989	241,359	127,630	0	0	0	0	0	0	0	369,005	316,691	2,484	319,175	0	0	0	0	319,175	0	0	0	180	6,688	0	1,214	0	0	319,175	327,257	
21	ป่าสักใต้	226,000	127,097	144,386	51,891	92,495	0	0	0	0	0	0	0	144,386	143,457	0	143,457	0	0	0	0	143,457	0	0	0	0	33,564	3,708	1,785	0	0	143,457	182,514	
22	นครหลวง	220,000	130,554	141,279	101,001	40,278	0	0	0	0	0	0	0	141,279	106,008	0	106,008	0	0	0	0	106,008	0	0	0	0	1,371	267	895	0	0	106,008	108,541	
รวมโครงการทุ่งฝั่งตะวันออกตอนบน			1,667,000	1,378,284	1,522,855	814,098	708,757	0	0	0	0	1,550	0	1,500	1,522,871	1,412,065	3,516	1,415,581	0	0	0	0	1,415,581	609	0	0	4,740	53,414	4,656	8,074	0	6,502	1,415,581	1,493,626

ถึงวันที่ 17 กุมภาพันธ์ 2555

หน่วย : ไร่

ลำดับที่	โครงการ	พื้นที่ชลประทาน โครงการ	ฤดูฝน ปี 2554/55										ฤดูแล้ง ปี 2554/55*										ตลอดปี						ปัจจุบัน มีการใช้ พื้นที่ทั้งสิ้น										
			จำนวนปี ปี	นาปี			นาปีต่อเนื่อง			คงเหลือ	พื้นที่พืชไร่-พืชผัก			นาปรัง				นาปรัง 2			คงเหลือ	พื้นที่พืชไร่-พืชผัก			พืชอื่น ๆ						ข้าว	ทุกชนิดพืช และอื่น ๆ							
				ปี	ปลูก	คาดว่าจะ เสียหาย	เก็บเกี่ยว	ปลูก	คาดว่าจะ เสียหาย		เก็บเกี่ยว	ปลูก	คาดว่าจะ เสียหาย	เก็บเกี่ยว	พื้นที่ คาดการณ์	ในพื้นที่ คาดการณ์	นอกพื้นที่ คาดการณ์	รวม ผลการปลูก	เสียหาย	เก็บเกี่ยว		ปลูก	เสียหาย	เก็บเกี่ยว	ปลูก	เสียหาย	เก็บเกี่ยว	อ้อย	ไม้ผล	ไม้ยืนต้น			ปอปลา	บ่อกุ้ง	อื่น ๆ				
																																				2553/54	ปลูก	คาดว่าจะ เสียหาย	เก็บเกี่ยว
23	คลองเพ็ญ-เสาไห้	135,300	135,300	135,300	691	134,609	0	0	0	0	0	0	0	135,300	66,253	0	66,253	0	0	0	0	0	0	66,253	0	0	0	0	0	0	0	0	0	0	0	0	0	66,253	66,253
24	เขื่อนป่าสักชลสิทธิ์	175,500	38,098	39,574	10,300	29,274	0	0	0	0	2,684	0	2,684	39,574	31,314	0	31,314	0	0	0	0	0	0	31,314	92	0	0	5,056	741	3,001	427	0	1,059	31,314	41,690				
25	รังสิตเหนือ	454,000	48,789	91,349	0	91,349	0	0	0	0	8,689	0	4,320	91,349	5,639	0	5,639	0	0	0	0	0	0	5,639	8,629	0	0	0	58,711	9,159	7,048	7,568	100	5,639	101,223				
26	รังสิตใต้	466,245	405,479	410,336	0	410,336	15,143	0	15,143	0	0	0	410,335	404,624	1	404,625	0	0	0	0	0	0	0	404,625	0	0	0	0	7,851	0	11,598	2,500	4,185	404,625	430,759				
27	ชลหารพิจิตร	525,000	69,746	69,746	0	69,746	0	0	0	0	4,095	0	4,095	69,705	69,705	41	69,746	0	0	0	0	0	0	69,746	6,597	0	1,200	0	0	0	106,936	4,705	1,408	69,746	188,192				
28	พระองค์ไชยานุชิต	510,000	198,740	205,803	0	205,803	152,313	0	152,313	0	0	0	205,797	159,090	0	159,090	0	10,137	0	0	0	0	0	148,953	0	0	0	0	21,425	0	69,824	58,660	16,602	148,953	315,464				
รวมโครงการทุ่งฝั่งตะวันออกตอนล่าง			2,266,045	896,152	952,108	10,991	941,117	167,456	0	167,456	0	15,468	0	11,099	952,060	736,625	42	736,667	0	10,137	0	0	0	726,530	15,318	0	1,200	5,056	88,728	12,160	195,833	73,433	23,354	726,530	1,143,581				
รวมโครงการทุ่งฝั่งตะวันออก			3,933,045	2,274,436	2,474,963	825,089	1,649,874	167,456	0	167,456	0	17,018	0	12,599	2,474,931	2,148,690	3,558	2,152,248	0	10,137	0	0	0	2,142,111	15,927	0	1,200	9,796	142,142	16,816	203,907	73,433	29,856	2,142,111	2,637,207				
รวมโครงการทุ่งเจ้าพระยาทั้งหมด			7,616,112	4,901,653	5,470,217	972,804	4,495,863	428,507	18,040	301,233	110,784	40,348	0	34,944	5,470,183	4,730,400	5,239	4,735,639	0	55,431	0	0	0	4,680,208	33,268	0	2,482	98,876	247,721	19,761	237,712	87,760	33,081	4,790,992	5,552,093				
1	เขื่อนนครสวรรค์	94,700	77,500	84,900	65,600	19,300	0	0	0	0	0	0	80,000	80,000	9,500	89,500	0	0	0	0	0	0	89,500	0	0	0	0	0	800	0	0	200	89,500	90,500					
5	เขื่อนแควน้อย	115,166	-	54,952	16,000	38,952	0	0	0	0	0	0	15,000	15,000	49,074	64,074	0	0	0	0	0	0	64,074	0	0	0	0	0	0	0	0	0	64,074	64,074					
2	พลายชุมพล	218,000	176,059	198,362	20,762	177,600	14,669	1,869	12,800	0	0	0	188,355	188,355	15,654	204,009	0	0	0	0	0	0	204,009	0	0	0	0	0	7	933	0	1,111	204,009	206,060					
3	ดงเครษฐี	186,000	149,962	154,635	34,393	120,242	0	0	0	0	640	0	156,944	156,944	7,802	164,746	0	0	0	0	0	0	164,746	0	0	0	0	16,568	0	557	0	3,489	164,746	186,000					
4	ท่าบัว	168,400	123,236	155,445	9,568	145,877	0	0	0	0	0	0	155,445	155,445	4,388	159,833	0	20,469	0	0	0	0	139,364	0	0	0	0	7,799	26	127	0	0	139,364	147,316					
รวมโครงการพิษณุโลก			782,266	526,757	648,294	146,323	501,971	14,669	1,869	12,800	0	640	0	595,744	595,744	86,418	682,162	0	20,469	0	0	0	661,693	0	0	0	0	24,367	833	1,617	0	4,800	661,693	693,950					
รวมโครงการเจ้าพระยาใหญ่และพิษณุโลก			8,398,378	5,428,410	6,118,511	1,119,127	4,997,834	443,176	19,909	314,033	110,784	40,988	0	34,944	6,065,927	5,326,144	91,657	5,417,801	0	75,900	0	0	0	5,341,901	33,268	0	2,482	98,876	272,088	20,594	239,329	87,760	37,881	5,452,685	6,246,043				
1	ชลประทานกำแพงเพชร	747,971	525,129	523,427	41,703	481,724	0	0	0	0	5,093	0	5,093	523,427	522,790	565	523,355	0	9,280	0	0	0	514,075	6,612	0	3,193	190,100	17,141	599	1,309	0	8,855	514,075	735,498					
2	ชลประทานนครสวรรค์	72,000	142,500	140,500	37,850	102,650	0	0	0	0	4,000	0	4,000	140,500	116,700	0	116,700	0	0	0	0	0	116,700	0	0	0	3,000	0	0	0	0	0	116,700	119,700					
3	ชลประทานตาก	45,000	33,000	33,300	17,100	16,200	0	0	0	0	0	0	33,300	25,300	0	25,300	0	0	0	0	0	0	25,300	1,300	0	0	0	0	7,100	0	0	0	25,300	33,700					
4	ชลประทานอุตรดิตถ์	39,000	36,846	36,846	0	36,846	0	0	0	0	0	0	36,846	35,146	0	35,146	0	0	0	0	0	0	35,146	800	0	0	0	0	0	0	0	0	35,146	35,946					
รวมโครงการชลประทานจังหวัด			903,971	737,475	734,073	96,653	637,420	0	0	0	9,093	0	9,093	734,073	699,936	565	700,501	0	9,280	0	0	0	691,221	8,712	0	3,193	193,100	17,141	7,699	1,309	0	8,855	691,221	924,844					
รวมทั้งรวม			9,302,349	6,165,885	6,852,584	1,215,780	5,635,254	443,176	19,909	314,033	110,784	50,081	0	44,037	6,800,000	6,026,080	92,222	6,118,302	0	85,180	0	0	0	6,033,122	41,980	0	5,675	291,976	289,229	28,293	240,638	87,760	46,736	6,143,906	7,170,887				

* ข้อมูลเบื้องต้น

ถึงวันที่ 17 กุมภาพันธ์ 2555

หน่วย : ไร่

ลำดับที่	จังหวัด	พื้นที่ชลประทาน โครงการ ขนาดโครงการ	ข้าวนาปี ปี 2553/54	ฤดูฝน ปี 2554/55									ฤดูแล้ง ปี 2554/55*											ตลอดปี						ปัจจุบัน มีการใช้ พื้นที่ทั้งสิ้น				
				นาปี			นาปีต่อเนื่อง			คงเหลือ	พื้นที่พืชไร่-พืชผัก			นาปรัง					นาปรัง 2			คงเหลือ	พื้นที่พืชไร่-พืชผัก			พืชอื่น ๆ						ข้าว	ทุกชนิดพืช และอื่นๆ	
				ปลูก	เสียหาย	เก็บเกี่ยว	ปลูก	เสียหาย	เก็บเกี่ยว		ปลูก	เสียหาย	เก็บเกี่ยว	พื้นที่ คาดการณ์	ไม่พื้นที่ คาดการณ์	นอกพื้นที่ คาดการณ์	รวม ผลรวมปลูก	เสียหาย	เก็บเกี่ยว	ปลูก	เสียหาย		เก็บเกี่ยว	ปลูก	เสียหาย	เก็บเกี่ยว	อ้อย	ไม้ผล	ไม้ยืนต้น	บ่อปลา	บ่อกุ้ง			อื่น ๆ
1	ตาก	45,000	33,000	33,300	17,100	16,200	0	0	0	0	0	0	0	33,300	25,300	0	25,300	0	0	0	25,300	1,300	0	0	0	0	7,100	0	0	0	0	0	25,300	33,700
2	กำแพงเพชร	619,871	415,050	413,335	41,703	371,632	0	0	0	5,093	0	5,093	413,335	412,698	385	413,083	0	4,970	0	0	408,113	6,612	0	3,193	174,102	15,501	599	1,173	0	8,801	408,113	611,708		
3	อุตรดิตถ์	39,000	36,846	36,846	0	36,846	0	0	0	0	0	0	36,846	35,146	0	35,146	0	0	0	35,146	800	0	0	0	0	0	0	0	0	0	35,146	35,946		
4	พิจิตร	376,100	289,432	327,062	45,702	281,360	1,335	0	1,335	0	640	0	329,464	329,464	12,560	342,024	0	20,469	0	0	321,555	0	0	0	0	24,367	26	698	0	3,626	321,555	350,912		
5	พิษณุโลก	285,000	235,719	256,786	84,621	172,165	13,334	1,869	11,465	0	0	0	256,786	256,786	73,856	330,642	0	0	0	330,642	0	0	0	0	807	919	0	1,174	330,642	333,542				
6	นครสวรรค์	296,100	369,758	377,158	87,615	289,543	0	0	0	4,000	0	4,000	377,158	353,334	682	354,016	0	4,310	0	0	349,706	0	0	0	23,498	4,941	7	176	0	236	349,706	378,564		
รวมตั้งแต่จังหวัดนครสวรรค์ขึ้นไป		1,661,071	1,379,805	1,444,487	276,741	1,167,746	14,669	1,869	12,800	0	9,733	0	9,093	1,446,889	1,412,728	87,483	1,500,211	0	29,749	0	0	1,470,462	8,712	0	3,193	197,600	44,809	8,539	2,966	0	13,837	1,470,462	1,744,372	
7	ชัยนาท	650,967	642,411	682,819	88,784	594,035	107,993	0	94,801	13,192	0	0	682,819	649,829	1	649,830	0	0	0	649,830	92	0	0	3,505	10,522	57	487	0	328	663,022	678,013			
8	สิงห์บุรี	424,000	314,027	367,861	89,280	278,581	3,880	0	3,330	550	0	0	367,900	339,371	950	340,321	0	0	0	340,321	512	0	512	37,413	5,222	0	514	0	244	340,871	384,264			
9	ลพบุรี	498,040	339,370	424,100	224,751	199,349	0	0	0	2,368	0	1,301	424,100	409,766	532	410,298	0	0	0	410,298	533	0	0	5,032	7,172	3,466	2,625	0	1,327	410,298	431,520			
10	สระบุรี	404,000	291,824	321,252	73,896	247,356	0	0	0	3,386	0	2,450	321,252	247,409	0	247,409	0	0	0	247,409	1,682	0	0	24	31,141	2,522	2,962	0	550	247,409	287,226			
11	อ่างทอง	507,360	332,286	378,823	38,139	339,334	3,711	0	3,711	1,350	1	0	378,800	357,257	2,484	359,741	0	0	0	359,741	1	0	0	15,567	16,127	0	2,797	0	0	361,091	395,584			
12	สุพรรณบุรี	1,178,800	906,978	1,022,604	8,712	1,013,892	127,427	0	31,935	95,492	1,897	0	1,769	1,022,604	743,855	0	743,855	0	45,294	0	0	698,561	4,446	0	770	32,547	40,894	157	19,935	13,382	210	794,053	904,982	
13	พระนครศรีอยุธยา	1,234,820	878,012	989,024	399,477	589,347	0	0	0	200	2,163	0	1,307	989,000	852,770	0	852,770	0	0	0	852,770	1,506	0	0	288	19,208	8,332	7,859	775	5,225	852,970	897,019		
14	ปทุมธานี	688,485	230,516	270,124	0	270,124	0	0	0	10,325	0	6,526	270,100	182,375	0	182,375	0	0	0	182,375	8,259	0	0	0	61,677	3,774	7,590	9,817	2,700	182,375	279,991			
15	นนทบุรี	229,790	98,246	105,254	0	105,254	9,770	9,770	0	13,028	0	13,028	105,300	105,164	0	105,164	0	0	0	105,164	6,284	0	0	0	3,786	371	1,383	80	0	105,164	117,068			
16	นครปฐม	281,390	159,218	185,318	0	185,318	8,270	8,270	0	3,085	0	3,085	185,318	172,056	0	172,056	0	0	0	172,056	1,564	0	0	0	11,813	1,075	2,404	10	1,187	172,056	190,109			
17	กรุงเทพมหานคร	341,900	130,842	130,842	0	130,842	1,209	0	1,209	0	4,095	0	4,095	130,800	130,800	42	130,842	0	0	0	130,842	0	0	0	0	3,646	0	13,339	0	2,788	130,842	150,615		
18	ฉะเชิงเทรา	573,720	337,852	346,513	0	346,513	136,638	0	136,638	0	0	0	346,513	299,914	0	299,914	0	8,752	0	0	291,162	0	0	0	0	18,445	0	56,723	49,310	12,916	291,162	428,556		
19	นครนายก	94,540	92,904	92,904	0	92,904	13,934	0	13,934	0	0	0	92,904	92,904	0	92,904	0	0	0	92,904	0	0	0	0	2,666	0	695	251	105	92,904	96,621			
20	สมุทรปราการ	378,300	27,793	31,906	0	31,906	15,675	0	15,675	0	0	0	31,900	26,081	0	26,081	0	1,385	0	0	24,696	6,597	0	1,200	0	4,429	0	116,301	14,055	3,686	24,696	168,564		
21	สมุทรสาคร	40,000	3,801	3,801	0	3,801	0	0	0	0	0	0	3,801	3,801	730	4,531	0	0	0	4,531	1,792	0	0	0	7,672	0	2,058	80	1,633	4,531	17,766			
รวมตั้งแต่จังหวัดนครสวรรค์ลงมา		7,526,112	4,786,080	5,353,145	923,039	4,428,556	428,507	18,040	301,233	110,784	40,348	0	33,561	5,353,111	4,613,352	4,739	4,618,091	0	55,431	0	0	4,562,660	33,268	0	2,482	94,376	244,420	19,754	237,672	87,760	32,899	4,673,444	5,427,898	
รวมทั้งหมด		9,187,183	6,165,885	6,797,632	1,199,780	5,596,302	443,176	19,909	314,033	110,784	50,081	0	42,654	6,800,000	6,026,080	92,222	6,118,302	0	85,180	0	0	6,033,122	41,980	0	5,675	291,976	289,229	28,293	240,638	87,760	46,736	6,143,906	7,172,270	

* ข้อมูลเบื้องต้น

กราฟแสดงสภาพการปลูกข้าว ในเขตลุ่มน้ำเจ้าพระยาทำอย่างเก็บน้ำเขื่อนภูมิพลและสิริกิติ์ เป็นรายสัปดาห์
ณ วันที่ 17 กุมภาพันธ์ 2555

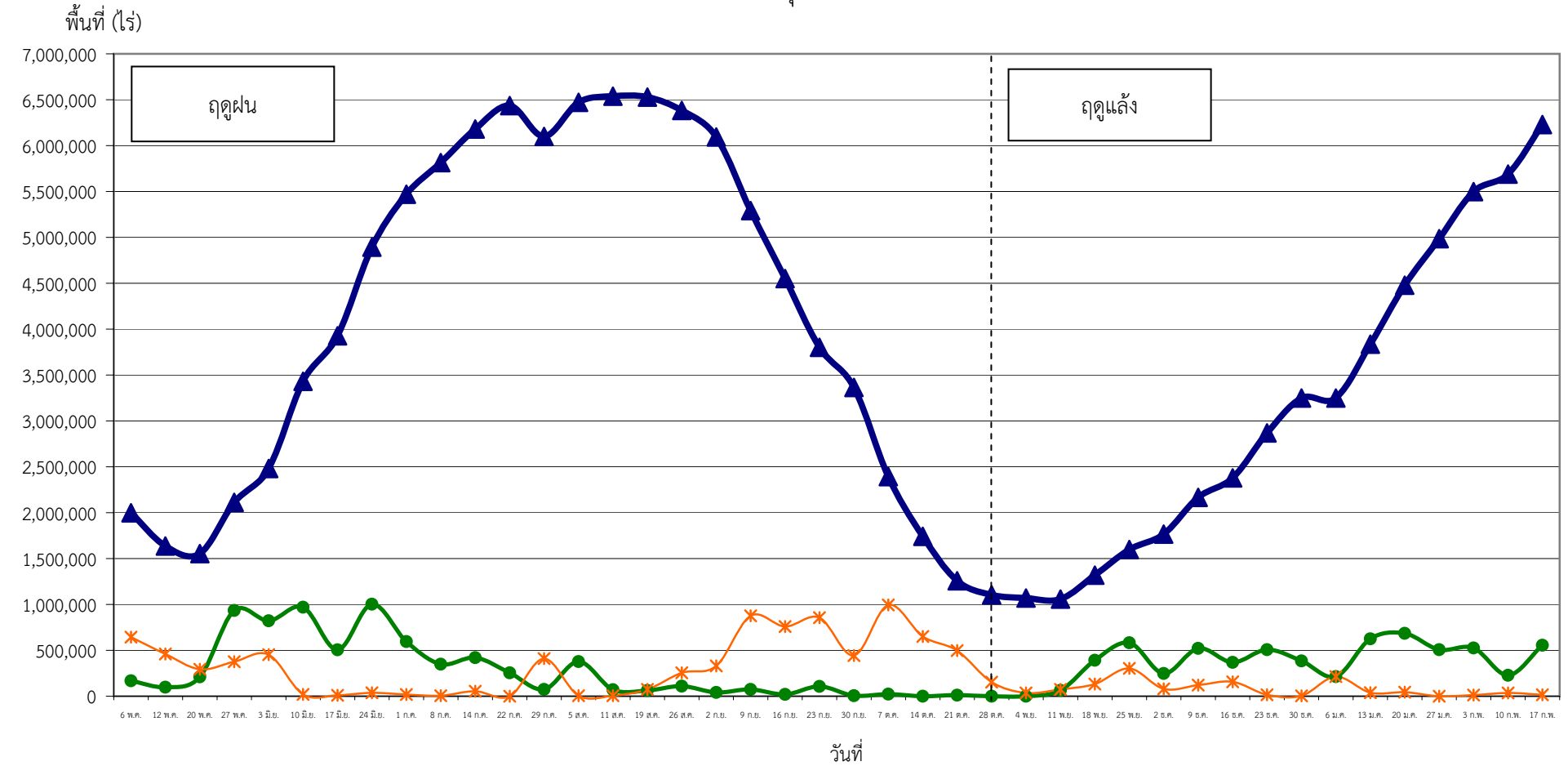

● ปลูก (Plant) คือ พื้นที่ปลูกข้าวเป็นรายสัปดาห์ ▲ เจริญเติบโต (Growth) คือ พื้นที่ปลูกข้าวทั้งหมดในช่วงเวลานั้น ๆ (ปลูกสะสมลบเกี่ยวสะสม) * เก็บเกี่ยว (Harvest) คือ พื้นที่เกี่ยวข้าวเป็นรายสัปดาห์