

ถึงวันที่ 24 กุมภาพันธ์ 2555

หน่วย : ไร่

ลำดับที่	โครงการ	พื้นที่ชลประทาน										ฤดูฝน ปี 2554/55												ฤดูแล้ง ปี 2554/55*												ตลอดปี							ปัจจุบัน	
		โครงการ ขนาดพื้นที่	จำนวนปี 2553/54	นาปี			นาปีต่อเนื่อง			คงเหลือ	พื้นที่พืชไร่-พืชผัก			นาปรัง					นาปรัง 2			คงเหลือ	พื้นที่พืชไร่-พืชผัก			พืชอื่น ๆ				ข้าว	พืชชนิดพืช และอื่น ๆ													
				ปลูก	เสียหาย	เก็บเกี่ยว	ปลูก	เสียหาย	เก็บเกี่ยว		ปลูก	เสียหาย	เก็บเกี่ยว	พื้นที่ คาดการณ์	ในพื้นที่ คาดการณ์	นอกพื้นที่ คาดการณ์	รวม ผลการปลูก	เสียหาย	เก็บเกี่ยว	ปลูก	เสียหาย		เก็บเกี่ยว	ปลูก	เสียหาย	เก็บเกี่ยว	อ้อย	ไม้ผล	ไม้ยืนต้น			ปอปลา	บ่อกุ้ง	อื่น ๆ										
1	พลเทพ	95,000	95,093	95,093	1,100	93,993	85,006	0	74,109	10,897	0	0	0	95,093	80,346	0	80,346	0	0	0	0	0	80,346	0	0	0	0	1,207	0	0	0	0	91,243	92,450										
2	ทุ่งวัดสิงห์	63,067	66,176	66,175	4,000	62,175	0	0	0	0	0	0	0	66,175	66,175	1	66,176	0	0	0	0	0	66,176	0	0	0	0	1,275	0	294	0	0	66,176	67,745										
3	ท่าโบสถ์	161,000	188,775	188,490	0	188,490	0	0	0	0	0	0	0	188,490	185,958	0	185,958	0	0	0	0	0	185,958	0	0	0	979	4,141	0	189	150	0	185,958	191,417										
4	สามชุก	305,000	253,004	253,514	88	253,426	105,903	0	92,974	12,929	0	0	0	253,514	153,679	0	153,679	0	0	0	0	0	153,679	0	0	0	18,769	12,902	57	1,758	539	0	166,608	200,633										
5	ดอนเจดีย์	133,000	124,840	128,042	0	128,042	19,640	0	19,640	0	1,749	0	1,749	128,042	116,583	0	116,583	0	58,035	0	0	0	58,548	1,677	0	941	2,882	9,775	0	268	1,134	210	58,548	73,553										
6	โพธิ์พระยา	370,000	226,071	318,977	8,324	310,653	0	0	0	0	0	0	0	319,020	189,657	1,275	190,932	0	0	0	0	0	190,932	500	0	0	0	13,015	0	14,541	2,727	0	190,932	221,715										
7	บรมธาตุ	365,000	306,692	354,697	9,029	345,668	32,462	0	30,601	1,861	0	0	0	354,697	339,806	0	339,806	0	0	0	0	0	339,806	604	0	512	6,454	6,067	0	139	80	0	341,667	354,499										
8	ชันสูตร	475,000	353,118	391,407	70	391,337	0	0	0	0	0	0	0	391,407	379,511	0	379,511	0	0	0	0	0	379,511	0	0	0	32,674	11,389	0	1,164	0	0	379,511	424,738										
9	ยางมะณี	210,000	117,729	152,500	22,658	129,842	0	0	0	0	0	0	0	152,500	119,926	950	120,876	0	0	0	0	0	120,876	0	0	0	27,052	5,245	0	1,962	0	0	120,876	155,135										
10	ผักไห่	185,000	151,233	164,463	1,764	162,699	0	0	0	0	985	0	0	164,463	160,538	0	160,538	0	0	0	0	0	160,538	93	0	0	0	78	0	0	3,265	0	160,538	164,959										
11	บางบาล	137,000	96,034	121,205	100,722	20,483	0	0	0	0	0	0	0	121,205	81,996	0	81,996	0	0	0	0	0	81,996	0	0	0	0	0	43	118	0	0	81,996	82,157										
รวมโครงการทุ่งฝั่งตะวันตกตอนบน		2,499,067	1,978,765	2,234,563	147,755	2,086,808	243,011	0	217,324	25,687	2,734	0	1,749	2,234,606	1,874,175	2,226	1,876,401	0	58,035	0	0	0	1,818,366	2,874	0	1,453	88,810	65,094	100	20,433	7,895	210	1,844,053	2,029,001										
12	เจ้าเจ็ดบางยี่หน	406,000	249,081	327,767	0	327,767	0	0	0	0	0	0	0	327,700	326,446	0	326,446	0	0	0	0	0	326,446	3,085	0	0	270	8,893	234	6,401	7,394	195	326,446	352,918										
13	พระยาบรรลือ	438,000	273,502	271,375	0	271,375	0	0	0	9,206	0	9,206	271,357	270,781	24	270,805	0	0	0	0	0	0	270,805	5,045	0	30	0	11,541	2,611	2,779	1,110	0	270,805	293,861										
14	พระพิมล	266,000	112,420	148,100	0	148,100	18,040	18,040	0	11,390	0	11,390	148,140	148,100	0	148,100	0	0	0	0	0	0	148,100	4,450	0	0	0	0	0	2,258	0	0	148,100	154,808										
15	ภาษีเจริญ	74,000	13,449	13,449	0	13,449	0	0	0	0	0	0	13,449	13,062	730	13,792	0	0	0	0	0	0	13,792	2,901	0	0	0	19,435	0	2,869	90	2,820	13,792	41,907										
รวมโครงการทุ่งฝั่งตะวันตกตอนล่าง		1,184,000	648,452	760,691	0	760,691	18,040	18,040	0	20,596	0	20,596	760,646	758,389	754	759,143	0	0	0	0	0	0	759,143	15,481	0	30	270	39,869	2,845	14,307	8,594	3,015	759,143	843,494										
รวมโครงการทุ่งตะวันตก		3,683,067	2,627,217	2,995,254	147,755	2,847,499	261,051	18,040	217,324	25,687	23,330	0	22,345	2,995,252	2,632,564	2,980	2,635,544	0	58,035	0	0	0	2,577,509	18,355	0	1,483	89,080	104,963	2,945	34,740	16,489	3,225	2,603,196	2,872,495										
16	มโนรมย์	192,000	253,770	253,953	96,065	157,888	0	0	0	0	0	0	253,953	253,750	0	253,750	0	0	0	0	0	253,750	0	0	0	4,560	2,558	64	0	0	585	253,750	261,517											
17	ช่องแค	238,000	209,169	226,684	123,917	102,767	0	0	0	0	0	0	226,684	226,554	1,032	227,586	0	0	0	0	0	0	227,586	92	0	0	0	6,365	517	1,373	0	437	227,586	236,370										
18	โคกกะเทียม	196,000	142,432	212,746	107,120	105,626	0	0	0	0	0	0	212,746	205,174	0	205,174	0	150	0	0	0	0	205,024	517	0	0	0	1,506	0	1,095	0	0	205,024	208,142										
19	เรียงราง	173,000	168,450	174,818	92,745	82,073	0	0	0	0	1,550	0	1,500	174,818	167,891	0	167,891	0	0	0	0	0	167,891	0	0	0	0	1,362	100	1,712	0	5,480	167,891	176,595										
20	มหาพราน	422,000	346,812	368,989	241,359	127,630	0	0	0	0	0	0	369,005	351,908	7,140	359,048	0	0	0	0	0	0	359,048	0	0	0	180	6,688	0	1,214	0	0	359,048	367,130										
21	ป่าสักใต้	226,000	127,097	144,386	51,891	92,495	0	0	0	0	0	0	144,386	144,386	3,504	147,890	0	0	0	0	0	0	147,890	0	0	0	0	33,564	3,708	1,785	0	0	147,890	186,947										
22	นครหลวง	220,000	130,554	141,279	101,001	40,278	0	0	0	0	0	0	141,279	106,088	0	106,088	0	0	0	0	0	0	106,088	0	0	0	0	1,371	267	895	0	0	106,088	108,621										
รวมโครงการทุ่งฝั่งตะวันออกตอนบน		1,667,000	1,378,284	1,522,855	814,098	708,757	0	0	0	0	1,550	0	1,500	1,522,871	1,455,751	11,676	1,467,427	0	150	0	0	0	1,467,277	609	0	0	4,740	53,414	4,656	8,074	0	6,502	1,467,277	1,545,322										

ถึงวันที่ 24 กุมภาพันธ์ 2555

หน่วย : ไร่

ลำดับที่	โครงการ	พื้นที่ชลประทาน โครงการ	ฤดูฝน ปี 2554/55									ฤดูแล้ง ปี 2554/55*													ตลอดปี					ปัจจุบัน มีการใช้ พื้นที่ทั้งสิ้น							
			จำนวนปี ปี	นาปี			นาปีต่อเนื่อง			คงเหลือ	พื้นที่พืชไร่-พืชผัก			นาปรัง					นาปรัง 2			คงเหลือ	พื้นที่พืชไร่-พืชผัก			พืชอื่น ๆ					ข้าว	ทุกชนิดพืช และอื่นๆ					
				2553/54	ปลูก	คาดว่าจะ เสียหาย	เก็บเกี่ยว	ปลูก	คาดว่าจะ เสียหาย		เก็บเกี่ยว	ปลูก	คาดว่าจะ เสียหาย	เก็บเกี่ยว	พื้นที่ คาดการณ์	ในพื้นที่ คาดการณ์	นอกพื้นที่ คาดการณ์	รวม ผลการปลูก	เสียหาย	เก็บเกี่ยว	ปลูก		เสียหาย	เก็บเกี่ยว	ปลูก	เสียหาย	เก็บเกี่ยว	พื้นที่ คาดการณ์	เสียหาย	เก็บเกี่ยว			อ้อย	ไม้ผล	ไม้ยืนต้น	ปอปลา	บ่อกุ้ง
23	คลองเปรี๊ยะ-เสาไห้	135,300	135,300	135,300	691	134,609	0	0	0	0	0	0	0	135,300	66,253	0	66,253	0	0	0	0	0	0	66,253	0	0	0	0	0	0	0	0	0	0	0	66,253	66,253
24	เขื่อนป่าสักชลสิทธิ์	175,500	38,098	39,574	10,300	29,274	0	0	0	0	2,684	0	2,684	39,574	31,314	0	31,314	0	0	0	0	0	0	31,314	92	0	0	5,056	741	3,001	427	0	1,059	31,314	41,690		
25	รังสิตเหนือ	454,000	48,789	91,349	0	91,349	0	0	0	0	8,689	0	4,320	91,349	42,525	653	43,178	0	0	0	0	0	0	43,178	52,524	0	0	0	42,881	14,004	6,201	163	100	43,178	163,420		
26	รังสิตใต้	466,245	405,479	410,336	0	410,336	15,143	0	15,143	0	0	0	0	410,335	404,624	1	404,625	0	0	0	0	0	0	404,625	0	0	0	0	4,210	0	11,598	426	4,186	404,625	425,045		
27	ชลหารพิจิตร	525,000	69,746	69,746	0	69,746	0	0	0	0	4,095	0	4,095	69,705	69,705	41	69,746	0	840	0	0	0	0	68,906	6,597	0	2,450	0	0	0	106,936	4,705	1,408	68,906	186,102		
28	พระองค์ไชยานุชิต	510,000	198,740	205,803	0	205,803	152,313	0	152,313	0	0	0	0	205,797	159,090	0	159,090	0	26,680	0	0	0	0	132,410	0	0	0	0	21,425	0	69,824	58,660	16,602	132,410	298,921		
รวมโครงการทุ่งฝั่งตะวันออกตอนล่าง			2,266,045	896,152	952,108	10,991	941,117	167,456	0	167,456	0	15,468	0	11,099	952,060	773,511	695	774,206	0	27,520	0	0	0	746,686	59,213	0	2,450	5,056	69,257	17,005	194,986	63,954	23,355	746,686	1,181,431		
รวมโครงการทุ่งฝั่งตะวันออก			3,933,045	2,274,436	2,474,963	825,089	1,649,874	167,456	0	167,456	0	17,018	0	12,599	2,474,931	2,229,262	12,371	2,241,633	0	27,670	0	0	0	2,213,963	59,822	0	2,450	9,796	122,621	21,661	203,060	63,954	29,857	2,213,963	2,726,753		
รวมโครงการทุ่งเจ้าพระยาทั้งหมด			7,616,112	4,901,653	5,470,217	972,844	4,497,373	428,507	18,040	384,780	25,687	40,348	0	34,944	5,470,183	4,861,826	15,351	4,877,177	0	85,705	0	0	0	4,791,472	78,177	0	3,933	98,876	227,634	24,606	237,800	80,443	33,082	4,817,159	5,599,248		
1	เขื่อนนครสวรรค์	94,700	77,500	84,900	65,600	19,300	0	0	0	0	0	0	0	80,000	80,000	9,500	89,500	0	0	0	0	0	89,500	0	0	0	0	0	800	0	0	200	89,500	90,500			
5	เขื่อนแควน้อย	115,166	-	54,952	16,000	38,952	0	0	0	0	0	0	0	15,000	15,000	49,074	64,074	0	0	0	0	0	64,074	0	0	0	0	0	0	0	0	0	64,074	64,074			
2	พลายชุมพล	218,000	176,059	198,362	20,762	177,600	14,669	1,869	12,800	0	0	0	0	188,355	188,355	15,654	204,009	0	0	0	0	0	204,009	0	0	0	0	0	7	933	0	1,111	204,009	206,060			
3	ดงเครษฐี่	186,000	149,962	154,635	34,393	120,242	0	0	0	0	640	0	0	156,944	156,944	7,802	164,746	0	0	0	0	0	164,746	0	0	0	0	0	16,568	0	557	0	3,489	164,746	186,000		
4	ท่าบัว	168,400	123,236	155,445	9,568	145,877	0	0	0	0	0	0	0	155,445	155,445	4,388	159,833	0	20,469	0	0	0	139,364	0	0	0	0	0	7,799	26	127	0	0	139,364	147,316		
รวมโครงการพิษณุโลก			782,266	526,757	648,294	146,323	501,971	14,669	1,869	12,800	0	640	0	0	595,744	595,744	86,418	682,162	0	20,469	0	0	0	661,693	0	0	0	0	24,367	833	1,617	0	4,800	661,693	693,950		
รวมโครงการเจ้าพระยาใหญ่และพิษณุโลก			8,398,378	5,428,410	6,118,511	1,119,167	4,999,344	443,176	19,909	397,580	25,687	40,988	0	34,944	6,065,927	5,457,570	101,769	5,559,339	0	106,174	0	0	0	5,453,165	78,177	0	3,933	98,876	252,001	25,439	239,417	80,443	37,882	5,478,852	6,293,198		
1	ชลประทานกำแพงเพชร	747,971	525,129	523,427	41,703	481,724	0	0	0	0	5,093	0	5,093	523,427	522,790	565	523,355	0	32,197	0	0	0	491,158	6,612	0	3,589	190,100	17,141	599	1,309	0	8,855	491,158	712,185			
2	ชลประทานนครสวรรค์	72,000	142,500	140,500	37,850	102,650	0	0	0	0	4,000	0	4,000	140,500	116,700	0	116,700	0	0	0	0	0	116,700	0	0	0	0	0	0	0	0	0	116,700	119,700			
3	ชลประทานตาก	45,000	33,000	33,300	17,100	16,200	0	0	0	0	0	0	0	33,300	25,300	0	25,300	0	0	0	0	0	25,300	1,300	0	0	0	0	0	0	0	0	25,300	33,700			
4	ชลประทานอุตรดิตถ์	39,000	36,846	36,846	0	36,846	0	0	0	0	0	0	0	36,846	35,146	0	35,146	0	0	0	0	0	35,146	800	0	0	0	0	0	0	0	0	35,146	35,946			
รวมโครงการชลประทานจังหวัด			903,971	737,475	734,073	96,653	637,420	0	0	0	9,093	0	9,093	734,073	699,936	565	700,501	0	32,197	0	0	0	668,304	8,712	0	3,589	193,100	17,141	7,699	1,309	0	8,855	668,304	901,531			
รวมทั้งหมด			9,302,349	6,165,885	6,852,584	1,215,820	5,636,764	443,176	19,909	397,580	25,687	50,081	0	44,037	6,800,000	6,157,506	102,334	6,259,840	0	138,371	0	0	0	6,121,469	86,889	0	7,522	291,976	269,142	33,138	240,726	80,443	46,737	6,147,156	7,194,729		

\* ข้อมูลเบื้องต้น

ถึงวันที่ 24 กุมภาพันธ์ 2555

หน่วย : ไร่

ลำดับที่	จังหวัด	พื้นที่ชลประทาน โครงการ ขนาด/หน่วยงาน	ข้าวนาปี ปี 2553/54	ฤดูฝน ปี 2554/55										ฤดูแล้ง ปี 2554/55*										ตลอดปี						ปัจจุบัน มีการใช้ พื้นที่ทั้งสิ้น					
				นาปี			นาปีต่อเนื่อง			คงเหลือ	พื้นที่พืชไร่-พืชผัก			นาปรัง				นาปรัง 2			คงเหลือ	พื้นที่พืชไร่-พืชผัก			พืชอื่น ๆ										
				ปลูก	เสียหาย	เก็บเกี่ยว	ปลูก	เสียหาย	เก็บเกี่ยว		ปลูก	เสียหาย	เก็บเกี่ยว	นอกพื้นที่ คาดการณ์	ในพื้นที่ คาดการณ์	นอกพื้นที่ คาดการณ์	รวม ผลรวมปลูก	เสียหาย	เก็บเกี่ยว	ปลูก		เสียหาย	เก็บเกี่ยว	ปลูก	เสียหาย	เก็บเกี่ยว	อ้อย	ไม้ผล	ไม้ยืนต้น	บ่อปลา	บ่อกุ้ง	อื่น ๆ	ข้าว	ทุกชนิดพืช และอื่นๆ	
										พื้นที่											พื้นที่														พื้นที่
พื้นที่	พื้นที่	พื้นที่	พื้นที่	พื้นที่	พื้นที่	พื้นที่	พื้นที่	พื้นที่	พื้นที่	พื้นที่	พื้นที่	พื้นที่	พื้นที่	พื้นที่	พื้นที่	พื้นที่	พื้นที่	พื้นที่	พื้นที่	พื้นที่	พื้นที่	พื้นที่	พื้นที่	พื้นที่	พื้นที่	พื้นที่	พื้นที่	พื้นที่	พื้นที่	พื้นที่					
1	ตาก	45,000	33,000	33,300	17,100	16,200	0	0	0	0	0	0	33,300	25,300	0	25,300	0	0	0	25,300	1,300	0	0	0	0	7,100	0	0	0	25,300	33,700				
2	กำแพงเพชร	619,871	415,050	413,335	41,703	371,632	0	0	0	5,093	0	5,093	413,335	412,698	385	413,083	0	14,597	0	0	398,486	6,612	0	3,589	174,102	15,501	599	1,173	0	8,801	398,486	601,685			
3	อุดรธานี	39,000	36,846	36,846	0	36,846	0	0	0	0	0	0	36,846	35,146	0	35,146	0	0	0	35,146	800	0	0	0	0	0	0	0	35,146	35,946					
4	พิจิตร	376,100	289,432	327,062	45,702	281,360	1,335	0	1,335	0	640	0	329,464	329,464	12,560	342,024	0	20,469	0	0	321,555	0	0	0	24,367	26	698	0	3,626	321,555	350,912				
5	พิษณุโลก	285,000	235,719	256,786	84,621	172,165	13,334	1,869	11,465	0	0	0	256,786	256,786	73,856	330,642	0	0	0	330,642	0	0	0	0	807	919	0	1,174	330,642	333,542					
6	นครสวรรค์	296,100	369,758	377,158	87,615	289,543	0	0	0	4,000	0	4,000	377,158	353,334	682	354,016	0	17,600	0	0	336,416	0	0	0	23,498	4,941	7	176	0	236	336,416	365,274			
รวมตั้งแต่จังหวัดนครสวรรค์ขึ้นไป			1,661,071	1,379,805	1,444,487	276,741	1,167,746	14,669	1,869	12,800	0	9,733	0	9,093	1,446,889	1,412,728	87,483	1,500,211	0	52,666	0	0	0	1,447,545	8,712	0	3,589	197,600	44,809	8,539	2,966	0	13,837	1,447,545	1,721,059
7	ชัยนาท	650,967	642,411	682,819	88,784	594,035	107,993	0	95,585	12,408	0	0	682,819	654,445	1	654,446	0	0	0	654,446	92	0	0	3,505	10,522	57	487	0	328	666,854	681,845				
8	สิงห์บุรี	424,000	314,027	367,861	89,280	278,581	3,880	0	3,530	350	0	0	367,900	362,619	950	363,569	0	0	0	363,569	512	0	512	37,413	4,606	0	514	0	244	363,919	406,696				
9	ลพบุรี	498,040	339,370	424,100	224,751	199,349	0	0	0	2,368	0	1,301	424,100	416,305	532	416,837	0	0	0	416,837	533	0	0	5,032	7,172	3,466	2,625	0	1,327	416,837	438,059				
10	สระบุรี	404,000	291,824	321,252	73,896	247,356	0	0	0	3,386	0	2,450	321,252	250,405	1,040	251,445	0	150	0	251,295	1,112	0	0	24	31,141	2,472	2,962	0	550	251,295	290,492				
11	อ่างทอง	507,360	332,286	378,823	38,139	340,684	3,711	0	3,711	0	1	0	378,800	357,257	7,140	364,397	0	0	0	364,397	1	0	0	15,567	16,127	0	2,797	0	0	364,397	398,890				
12	สุพรรณบุรี	1,178,800	906,978	1,022,604	8,712	1,013,892	127,427	0	114,498	12,929	1,897	0	1,769	1,022,604	777,152	1,275	778,427	0	58,035	0	0	720,392	4,446	0	971	32,547	40,894	157	19,935	14,544	210	733,321	845,211		
13	พระนครศรีอยุธยา	1,234,820	878,012	989,024	399,517	589,507	0	0	0	2,163	0	1,307	989,000	860,638	3,117	863,755	0	0	0	863,755	1,746	0	0	288	19,208	8,332	7,859	775	5,225	863,755	908,044				
14	ปทุมธานี	688,485	230,516	270,124	0	270,124	0	0	0	10,325	0	6,526	270,100	222,542	24	222,566	0	0	0	222,566	52,973	0	0	0	45,847	8,669	6,743	338	2,700	222,566	343,635				
15	นนทบุรี	229,790	98,246	105,254	0	105,254	9,770	9,770	0	13,028	0	13,028	105,300	105,164	0	105,164	0	0	0	105,164	6,484	0	0	0	3,786	371	1,383	80	0	105,164	117,268				
16	นครปฐม	281,390	159,218	185,318	0	185,318	8,270	8,270	0	3,085	0	3,085	185,318	184,751	0	184,751	0	0	0	184,751	1,889	0	0	0	11,813	1,075	3,339	1,010	1,187	184,751	205,064				
17	กรุงเทพมหานคร	341,900	130,842	130,842	0	130,842	1,209	0	1,209	0	4,095	0	4,095	130,800	130,800	42	130,842	0	450	0	0	130,392	0	0	0	3,646	0	13,339	0	2,788	130,392	150,165			
18	ฉะเชิงเทรา	573,720	337,852	346,513	0	346,513	136,638	0	136,638	0	0	0	346,513	299,914	0	299,914	0	21,948	0	0	277,966	0	0	0	17,233	0	56,723	49,310	12,916	277,966	414,148				
19	นครนายก	94,540	92,904	92,904	0	92,904	13,934	0	13,934	0	0	0	92,904	92,904	0	92,904	0	0	0	92,904	0	0	0	0	237	0	695	251	106	92,904	94,193				
20	สมุทรปราการ	378,300	27,793	31,906	0	31,906	15,675	0	15,675	0	0	0	31,900	26,081	0	26,081	0	5,122	0	0	20,959	6,597	0	2,450	0	4,429	0	116,301	14,055	3,686	20,959	163,577			
21	สมุทรสาคร	40,000	3,801	3,801	0	3,801	0	0	0	0	0	0	3,801	3,801	730	4,531	0	0	0	4,531	1,792	0	0	0	7,672	0	2,058	80	1,633	4,531	17,766				
รวมตั้งแต่จังหวัดนครสวรรค์ลงมา			7,526,112	4,786,080	5,353,145	923,079	4,430,066	428,507	18,040	384,780	25,687	40,348	0	33,561	5,353,111	4,744,778	14,851	4,759,629	0	85,705	0	0	0	4,673,924	78,177	0	3,933	94,376	224,333	24,599	237,760	80,443	32,900	4,699,611	5,475,053
รวมทั้งหมด			9,187,183	6,165,885	6,797,632	1,199,820	5,597,812	443,176	19,999	397,580	25,687	50,081	0	42,654	6,800,000	6,157,506	102,334	6,259,840	0	138,371	0	0	0	6,121,469	86,889	0	7,522	291,976	269,142	33,138	240,726	80,443	46,737	6,147,156	7,196,112

\* ข้อมูลเบื้องต้น

กราฟแสดงสภาพการปลูกข้าว ในเขตลุ่มน้ำเจ้าพระยาทำอย่างเก็บน้ำเขื่อนภูมิพลและสิริกิติ์ เป็นรายสัปดาห์  
ณ วันที่ 24 กุมภาพันธ์ 2555

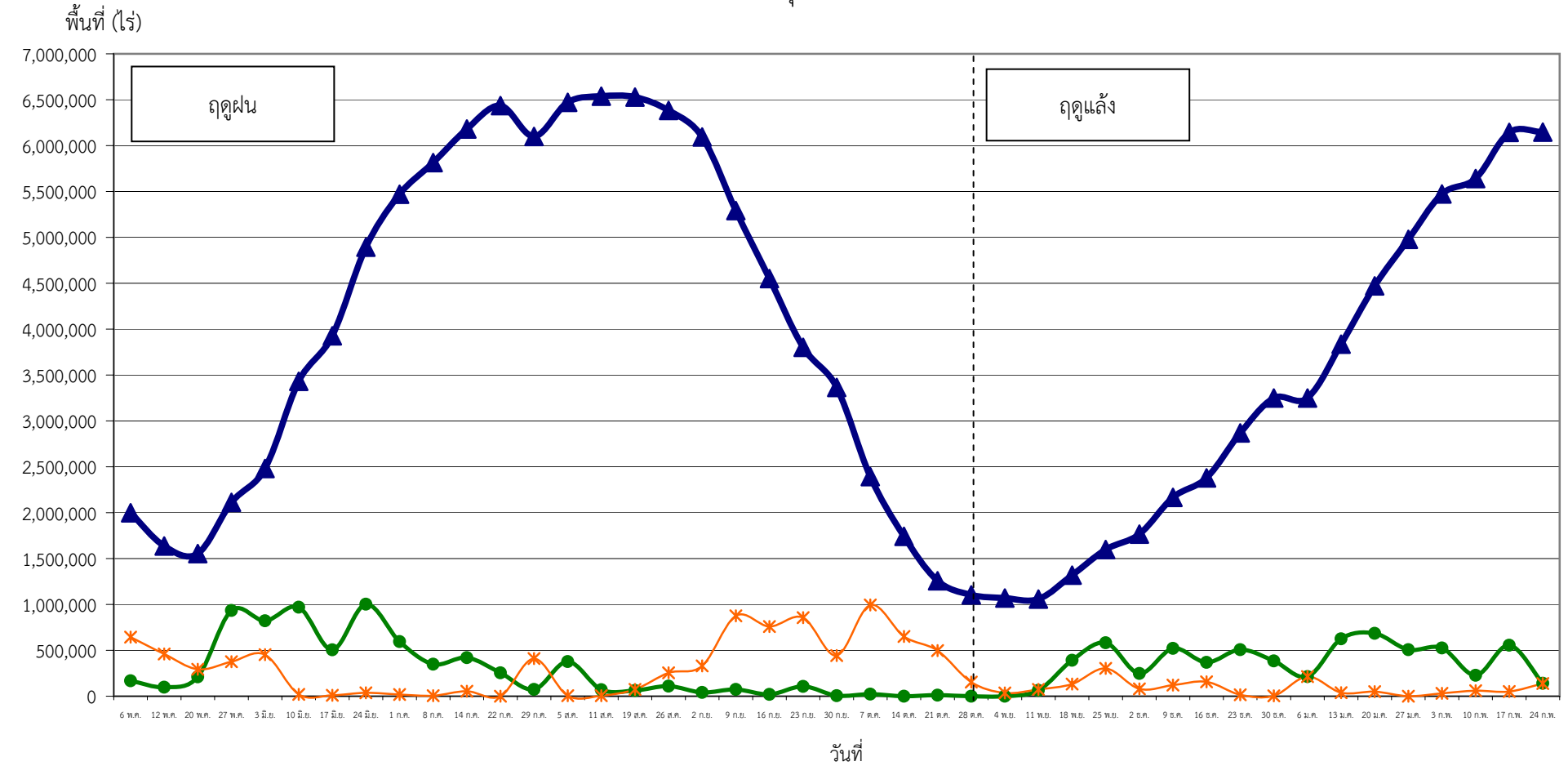

● ปลูก (Plant) คือ พื้นที่ปลูกข้าวเป็นรายสัปดาห์    ▲ เจริญเติบโต (Growth) คือ พื้นที่ปลูกข้าวทั้งหมดในช่วงเวลานั้น ๆ (ปลูกสะสมเกี่ยวกับสะสม)    \* เก็บเกี่ยว (Harvest) คือ พื้นที่เกี่ยวข้าวเป็นรายสัปดาห์