

ถึงวันที่ 13 กรกฎาคม 2555

หน่วย : ไร่

ลำดับที่	โครงการ	พื้นที่ชลประทาน โครงการ ขนาดชลประทาน	ฤดูฝน ปี 2554/55									ฤดูแล้ง ปี 2554/55*											ตลอดปี					ปัจจุบัน มีการใช้ พื้นที่ทั้งสิ้น												
			จำนวนปี ปี	นาปี			นาปีต่อเนื่อง			คงเหลือ	พื้นที่พืชไร่-พืชผัก			นาปรัง					นาปรัง 2			คงเหลือ	พื้นที่พืชไร่-พืชผัก			พืชอื่น ๆ					ข้าว	พืชชนิดพืช และอื่นๆ								
				2553/54	ปลูก	เสียหาย	เก็บเกี่ยว	ปลูก	เสียหาย		เก็บเกี่ยว	ปลูก	เสียหาย	เก็บเกี่ยว	พื้นที่ คาดการณ์	ในพื้นที่ คาดการณ์	นอกพื้นที่ คาดการณ์	รวม ผลการปลูก	เสียหาย	เก็บเกี่ยว	ปลูก		เสียหาย	เก็บเกี่ยว	ปลูก	เสียหาย	เก็บเกี่ยว	ปลูก	เสียหาย	เก็บเกี่ยว			อ้อย	ไม้ผล	ไม้ยืนต้น	ปอปลา	บ่อกุ้ง	อื่น ๆ		
																																							0	0
1	พลเทพ	95,000	95,093	95,093	1,100	93,993	85,006	0	85,006	0	0	0	95,093	88,046	0	88,046	0	88,046	56,253	0	0	56,253	0	0	0	0	1,207	0	0	0	0	0	0	0	0	0	0	0	56,253	57,460
2	ทุ่งวัดสิงห์	63,067	66,176	66,175	4,000	62,175	0	0	0	0	0	0	66,175	66,175	1	66,176	0	66,176	0	0	0	0	0	0	0	0	1,275	0	294	0	0	0	0	0	0	0	1,569			
3	ท่าโบสถ์	161,000	188,775	188,490	0	188,490	0	0	0	0	0	0	188,490	185,958	0	185,958	0	185,958	53,295	0	3,664	49,631	0	0	0	979	4,141	0	189	150	0	0	0	0	49,631	55,090				
4	สามชุก	305,000	253,004	253,514	88	253,426	105,903	0	105,903	0	0	0	253,514	153,989	0	153,989	0	153,989	147,859	0	147,859	0	0	0	0	18,769	12,902	57	1,758	539	0	0	0	0	34,025					
5	ดอนเจดีย์	133,000	124,840	128,042	0	128,042	19,640	0	19,640	0	1,749	0	1,749	128,042	125,220	0	125,220	0	125,220	33,698	0	31,069	2,629	1,677	0	1,677	2,882	9,775	0	268	1,134	210	2,629	16,898						
6	โพธิ์พระยา	370,000	226,071	318,977	8,324	310,653	0	0	0	0	0	0	319,020	302,198	8,492	310,690	0	282,744	0	0	0	27,946	500	0	500	0	13,015	0	14,541	2,727	0	27,946	58,229							
7	บรมธาตุ	365,000	306,692	354,697	9,029	345,668	32,462	0	32,462	0	0	0	354,697	339,806	0	339,806	0	339,806	294,180	0	25,399	268,781	604	0	604	6,454	6,067	0	139	80	0	268,781	281,521							
8	ชั้นสูตร	475,000	353,118	391,407	70	391,337	0	0	0	0	0	0	391,407	388,617	0	388,617	0	388,617	247,733	0	8,230	239,503	0	0	0	32,674	11,389	0	1,164	0	0	239,503	284,730							
9	ยางมณี	210,000	117,729	152,500	22,658	129,842	0	0	0	0	0	0	152,500	147,270	2,130	149,400	0	149,400	0	0	0	0	0	0	0	27,052	5,245	0	1,962	0	0	0	34,259							
10	ผักไห่	185,000	151,233	164,463	1,764	162,699	0	0	0	0	985	0	985	164,463	161,388	0	161,388	0	161,388	0	0	0	92	0	92	0	0	0	0	3,130	155	0	3,285							
11	บางบาล	137,000	96,034	121,205	100,722	20,483	0	0	0	0	0	0	121,205	81,996	0	81,996	0	81,996	0	0	0	0	0	0	0	0	0	0	43	118	0	0	0	161						
รวมโครงการทุ่งฝั่งตะวันตกตอนบน			2,499,067	1,978,765	2,234,563	147,755	2,086,808	243,011	0	243,011	0	2,734	0	2,734	2,234,606	2,040,663	10,623	2,051,286	0	2,023,340	833,018	0	216,221	644,743	2,873	0	2,873	88,810	65,016	100	20,433	7,760	365	644,743	827,227					
12	เจ้าเจ็ดบางยี่หน	406,000	249,081	327,767	0	327,767	0	0	0	0	0	0	327,700	326,446	0	326,446	0	326,446	36,270	0	0	36,270	3,085	0	3,085	270	8,893	234	6,401	7,394	195	36,270	59,657							
13	พระยาบรรลือ	438,000	273,502	271,375	0	271,375	0	0	0	9,206	0	9,206	271,357	271,351	24	271,375	0	271,375	0	0	0	6,492	0	6,492	0	11,541	2,611	2,819	1,350	0	0	18,321								
14	พระพิมล	266,000	112,420	148,100	0	148,100	18,040	18,040	0	11,390	0	11,390	148,140	148,100	0	148,100	0	148,100	0	0	0	10,550	0	10,550	0	10,900	0	2,258	0	5,770	0	18,928								
15	ภาษีเจริญ	74,000	13,449	13,449	0	13,449	0	0	0	0	0	0	13,449	13,062	730	13,792	0	13,792	0	0	0	2,901	0	2,901	0	19,435	0	2,869	90	2,820	0	25,214								
รวมโครงการทุ่งฝั่งตะวันตกตอนล่าง			1,184,000	648,452	760,691	0	760,691	18,040	18,040	0	20,596	0	20,596	760,646	758,959	754	759,713	0	759,713	36,270	0	0	36,270	23,028	0	23,028	270	50,769	2,845	14,347	8,834	8,785	36,270	122,120						
รวมโครงการทุ่งตะวันตก			3,683,067	2,627,217	2,995,254	147,755	2,847,499	261,051	18,040	243,011	0	23,330	0	23,330	2,995,252	2,799,622	11,377	2,810,999	0	2,783,053	869,288	0	216,221	681,013	25,901	0	25,901	89,080	115,785	2,945	34,780	16,594	9,150	681,013	949,347					
16	มโนรมย์	192,000	253,770	253,953	96,065	157,888	0	0	0	0	0	0	253,953	253,750	0	253,750	0	253,750	0	0	0	0	0	0	0	4,560	2,558	64	0	0	585	0	7,767							
17	ช่องแค	238,000	209,169	226,684	123,917	102,767	0	0	0	0	0	0	226,684	226,554	1,032	227,586	0	227,586	0	0	0	92	0	92	0	6,365	517	1,373	0	437	0	8,692								
18	โคกกระเทียม	196,000	142,432	212,746	107,120	105,626	0	0	0	0	0	0	212,746	206,762	269	207,031	0	207,031	0	0	0	547	0	547	0	1,506	0	1,095	0	0	0	2,601								
19	เรียงราง	173,000	168,450	174,818	92,745	82,073	0	0	0	1,550	0	1,550	174,818	167,891	0	167,891	0	167,891	0	0	0	2,610	0	2,610	0	1,362	100	1,712	0	5,480	0	8,654								
20	มหาราช	422,000	346,812	368,989	241,359	127,630	0	0	0	0	0	0	369,005	359,996	7,321	367,317	0	367,317	0	0	0	0	0	0	0	180	6,688	0	1,214	0	0	0	8,082							
21	ป่าสักใต้	226,000	127,097	144,386	51,891	92,495	0	0	0	0	0	0	144,386	144,386	10,834	155,220	0	155,220	0	0	0	0	0	0	0	33,564	3,708	1,785	0	0	0	39,057								
22	นครหลวง	220,000	130,554	141,279	101,001	40,278	0	0	0	0	0	0	141,279	110,078	0	110,078	0	110,078	0	0	0	0	0	0	0	1,371	267	895	0	0	0	2,533								
รวมโครงการทุ่งฝั่งตะวันออกตอนบน			1,667,000	1,378,284	1,522,855	814,098	708,757	0	0	0	1,550	0	1,550	1,522,871	1,469,417	19,456	1,488,873	0	1,488,873	0	0	0	3,249	0	3,249	4,740	53,414	4,656	8,074	0	6,502	0	77,386							

ถึงวันที่ 13 กรกฎาคม 2555

หน่วย : ไร่

ลำดับที่	โครงการ	พื้นที่ชลประทาน โครงการ	ฤดูฝน ปี 2554/55										ฤดูแล้ง ปี 2554/55*										ตลอดปี						ปัจจุบัน มีการใช้ พื้นที่ทั้งสิ้น															
			จำนวนปี ปี	นาปี			นาปีต่อเนื่อง			คงเหลือ	พื้นที่พืชไร่-พืชผัก			นาปรัง					นาปรัง 2		คงเหลือ	พื้นที่พืชไร่-พืชผัก			พืชอื่น ๆ						ข้าว	ทุกชนิดพืช และอื่นๆ												
				ปี 2553/54	ปลูก	คาดว่าจะ เสียหาย	เก็บเกี่ยว	ปลูก	คาดว่าจะ เสียหาย		เก็บเกี่ยว	ปลูก	คาดว่าจะ เสียหาย	เก็บเกี่ยว	พื้นที่ คาดการณ์	ในพื้นที่ คาดการณ์	นอกพื้นที่ คาดการณ์	รวม ผลการปลูก	เสียหาย	เก็บเกี่ยว		ปลูก	เสียหาย	เก็บเกี่ยว	ปลูก	เสียหาย	เก็บเกี่ยว	ปลูก	เสียหาย	เก็บเกี่ยว			อ้อย	ไม้ผล	ไม้ยืนต้น	บ่อปลา	บ่อกุ้ง	อื่น ๆ						
																																							ปี	ปี	ปี	ปี	ปี	ปี
23	คลองเพ็ญ-เสาไห้	135,300	135,300	135,300	691	134,609	0	0	0	0	0	0	0	135,300	81,813	0	81,813	0	81,813	0	0	0	0	0	0	0	0	0	0	0	0	0	0	0	0	0	0	0	0	0	0	0	0	0
24	เขื่อนปากสักชลสิทธิ์	175,500	38,098	39,574	10,300	29,274	0	0	0	0	2,684	0	2,684	39,574	32,774	0	32,774	0	0	0	0	0	259	0	259	4,195	0	3,001	401	0	0	0	0	0	0	0	0	0	0	0	7,597	0		
25	รังสิตเหนือ	454,000	48,789	91,349	0	91,349	0	0	0	0	8,689	0	8,689	91,349	90,469	30,560	121,029	0	121,029	0	0	0	0	4,390	0	4,390	0	96,280	12,689	4,513	0	230	0	0	0	0	0	0	0	0	0	113,712	0	
26	รังสิตใต้	466,245	405,479	410,336	0	410,336	15,143	0	15,143	0	0	0	0	410,335	404,624	1	404,625	0	404,625	0	0	0	0	0	0	0	0	5,422	0	11,598	426	4,186	0	0	0	0	0	0	0	21,632	0			
27	ชลหารพิจิตร	525,000	69,746	69,746	0	69,746	0	0	0	0	4,095	0	4,095	69,705	69,705	41	69,746	0	69,746	40,899	0	0	0	40,899	6,597	0	6,597	0	0	0	106,936	4,705	1,408	40,899	153,948	0	0	0	0	0	0	0		
28	พระองค์ไชยานุชิต	510,000	198,740	205,803	0	205,803	152,313	0	152,313	0	0	0	0	205,797	160,090	0	160,090	0	160,090	0	0	0	0	0	0	0	0	21,425	0	69,824	58,700	16,602	0	0	0	0	0	0	0	166,551	0			
รวมโครงการทุ่งฝั่งตะวันออกตอนล่าง			2,266,045	896,152	952,108	10,991	941,117	167,456	0	167,456	0	15,468	0	15,468	952,060	839,475	30,602	870,077	0	870,077	40,899	0	0	40,899	11,246	0	11,246	4,195	123,127	15,690	193,272	63,831	22,426	40,899	463,440	0	0	0	0	0	0	0		
รวมโครงการทุ่งฝั่งตะวันออก			3,933,045	2,274,436	2,474,963	825,089	1,649,874	167,456	0	167,456	0	17,018	0	17,018	2,474,931	2,308,892	50,058	2,358,950	0	2,358,950	40,899	0	0	40,899	14,495	0	14,495	8,935	176,541	20,346	201,346	63,831	28,928	40,899	540,826	0	0	0	0	0	0	0		
รวมโครงการทุ่งเจ้าพระยาทั้งหมด			7,616,112	4,901,653	5,470,217	972,844	4,497,373	428,507	18,040	410,467	0	40,348	0	40,348	5,470,183	5,108,514	61,435	5,169,949	0	5,142,003	910,187	0	216,221	721,912	40,396	0	40,396	98,015	292,326	23,291	236,126	80,425	38,078	721,912	1,490,173	0	0	0	0	0	0	0	0	
1	เขื่อนนครสวรรค์	94,700	77,500	84,900	65,600	19,300	0	0	0	0	0	0	0	80,000	80,000	9,500	89,500	0	89,500	72,000	0	13,500	58,500	0	0	0	0	0	800	0	0	200	58,500	59,500	0	0	0	0	0	0	0			
5	เขื่อนแควน้อย	115,166	-	54,952	16,000	38,952	0	0	0	0	0	0	0	15,000	15,000	49,074	64,074	0	64,074	0	0	0	0	0	0	0	0	0	0	0	0	0	0	0	0	0	0	0	0	0	0	0		
2	พลายชุมพล	218,000	176,059	198,362	20,762	177,600	14,669	1,869	12,800	0	0	0	0	188,355	188,355	15,654	204,009	0	204,009	96,217	0	22,507	73,710	0	0	0	0	0	7	933	0	1,111	73,710	75,761	0	0	0	0	0	0	0	0		
3	ดงเครษฐี่	186,000	149,962	154,635	34,393	120,242	0	0	0	0	640	0	640	156,944	156,944	7,802	164,746	0	164,746	150,792	0	41,398	109,394	0	0	0	0	16,568	0	557	0	3,489	109,394	130,008	0	0	0	0	0	0	0	0	0	
4	ท่าบัว	168,400	123,236	155,445	9,568	145,877	0	0	0	0	0	0	0	155,445	155,445	4,388	159,833	0	159,833	133,958	0	59,949	74,009	0	0	0	0	7,799	26	127	0	0	74,009	81,961	0	0	0	0	0	0	0	0	0	
รวมโครงการพิษณุโลก			782,266	526,757	648,294	146,323	501,971	14,669	1,869	12,800	0	640	0	640	595,744	595,744	86,418	682,162	0	682,162	452,967	0	137,354	315,613	0	0	0	0	24,367	833	1,617	0	4,800	315,613	347,230	0	0	0	0	0	0	0	0	
รวมโครงการเจ้าพระยาใหญ่และพิษณุโลก			8,398,378	5,428,410	6,118,511	1,119,167	4,999,344	443,176	19,909	423,267	0	40,988	0	40,988	6,065,927	5,704,258	147,853	5,852,111	0	5,824,165	1,363,154	0	353,575	1,037,525	40,396	0	40,396	98,015	316,693	24,124	237,743	80,425	42,878	1,037,525	1,837,403	0	0	0	0	0	0	0	0	0
1	ชลประทานกำแพงเพชร	747,971	525,129	523,427	41,703	481,724	0	0	0	0	5,093	0	5,093	523,427	522,790	565	523,355	0	523,355	0	0	0	0	6,612	0	6,612	190,100	17,141	599	1,309	0	8,855	0	218,004	0	0	0	0	0	0	0	0		
2	ชลประทานนครสวรรค์	72,000	142,500	140,500	37,850	102,650	0	0	0	0	4,000	0	4,000	140,500	121,700	0	121,700	0	121,700	0	0	0	0	0	0	0	0	3,000	0	0	0	0	0	0	0	0	0	0	0	0	0	0	0	0
3	ชลประทานตาก	45,000	33,000	33,300	17,100	16,200	0	0	0	0	0	0	0	33,300	26,800	0	26,800	0	26,800	0	0	0	0	1,300	0	1,300	0	0	7,100	0	0	0	0	0	0	0	0	0	0	0	0	0	0	0
4	ชลประทานอุตรดิตถ์	39,000	36,846	36,846	0	36,846	0	0	0	0	0	0	0	36,846	35,146	0	35,146	0	35,146	0	0	0	0	800	0	800	0	0	0	0	0	0	0	0	0	0	0	0	0	0	0	0	0	0
รวมโครงการชลประทานจังหวัด			903,971	737,475	734,073	96,653	637,420	0	0	0	0	9,093	0	9,093	734,073	706,436	565	707,001	0	707,001	0	0	0	8,712	0	8,712	193,100	17,141	7,699	1,309	0	8,855	0	228,104	0	0	0	0	0	0	0	0	0	0
รวมทั้งรวม			9,302,349	6,165,885	6,852,584	1,215,820	5,636,764	443,176	19,909	423,267	0	50,081	0	50,081	6,800,000	6,410,694	148,418	6,559,112	0	6,531,166	1,363,154	0	353,575	1,037,525	49,108	0	49,108	291,115	333,834	31,823	239,052	80,425	51,733	1,037,525	2,065,507	0	0	0	0	0	0	0	0	0

\* ข้อมูลเบื้องต้น

ถึงวันที่ 13 กรกฎาคม 2555

หน่วย : ไร่

ลำดับที่	จังหวัด	พื้นที่ชลประทาน โครงการ ขนาดโครงการ	ข้าวนาปี ปี 2553/54	ฤดูฝน ปี 2554/55									ฤดูแล้ง ปี 2554/55*													ตลอดปี					ปัจจุบัน มีการใช้ พื้นที่ทั้งสิ้น								
				นาปี			นาปีต่อเนื่อง			คงเหลือ	พื้นที่พืชไร่-พืชผัก			นาปรัง					นาปรัง 2			คงเหลือ	พื้นที่พืชไร่-พืชผัก			พืชอื่น ๆ					ข้าว	ทุกชนิดพืช และอื่นๆ							
				ปลูก	เสียหาย	เก็บเกี่ยว	ปลูก	เสียหาย	เก็บเกี่ยว		ปลูก	เสียหาย	เก็บเกี่ยว	พื้นที่ คาดการณ์	ไม่พื้นที่ คาดการณ์	นอกพื้นที่ คาดการณ์	รวม ผลถั่วปลูก	เสียหาย	เก็บเกี่ยว	ปลูก	เสียหาย		เก็บเกี่ยว	ปลูก	เสียหาย	เก็บเกี่ยว	อ้อย	ไม้ผล	ไม้ยืนต้น	บ่อปลา			บ่อกุ้ง	อื่น ๆ					
																																			0	0	0	0	0
1	ตาก	45,000	33,000	33,300	17,100	16,200	0	0	0	0	0	0	33,300	26,800	0	26,800	0	26,800	0	0	0	0	1,300	0	1,300	0	0	7,100	0	0	0	0	0	0	0	0	0	7,100	
2	กำแพงเพชร	619,871	415,050	413,335	41,703	371,632	0	0	0	0	5,093	0	5,093	413,335	412,698	385	413,083	0	413,083	0	0	0	6,612	0	6,612	174,102	15,501	599	1,173	0	8,801	0	200,176						
3	อุตรดิตถ์	39,000	36,846	36,846	0	36,846	0	0	0	0	0	0	36,846	35,146	0	35,146	0	35,146	0	0	0	800	0	800	0	0	0	0	0	0	0	0	0	0	0	0	0		
4	พิจิตร	376,100	289,432	327,062	45,702	281,360	1,335	0	1,335	0	640	0	640	329,464	329,464	12,560	342,024	296,921	0	110,422	186,499	0	0	0	0	24,367	26	698	0	3,626	186,499	215,216							
5	พิษณุโลก	285,000	235,719	256,786	84,621	172,165	13,334	1,869	11,465	0	0	0	256,786	256,786	73,856	330,642	0	330,642	147,448	0	26,932	120,516	0	0	0	0	807	919	0	1,174	120,516	123,416							
6	นครสวรรค์	296,100	369,758	377,158	87,615	289,543	0	0	0	0	4,000	0	4,000	377,158	358,334	682	359,016	0	359,016	8,598	0	0	0	0	23,498	4,941	7	176	0	236	8,598	37,456							
รวมตั้งแต่จังหวัดนครสวรรค์ขึ้นไป		1,661,071	1,379,805	1,444,487	276,741	1,167,746	14,669	1,869	12,800	0	9,733	0	9,733	1,446,889	1,419,228	87,483	1,506,711	0	1,506,711	452,967	0	137,354	315,613	8,712	0	8,712	197,600	44,809	8,539	2,966	0	13,837	315,613	583,364					
7	ชัยนาท	650,967	642,411	682,819	88,784	594,035	107,993	0	107,993	0	0	0	682,819	662,145	1	662,146	0	662,146	310,396	0	19,212	291,184	92	0	92	3,505	10,522	57	487	0	328	291,184	306,083						
8	สิงห์บุรี	424,000	314,027	367,861	89,280	278,581	3,880	0	3,880	0	0	0	367,900	366,923	950	367,873	0	367,873	183,885	0	11,253	172,632	512	0	512	37,413	4,606	0	514	0	244	172,632	215,409						
9	ลพบุรี	498,040	339,370	424,100	224,751	199,349	0	0	0	0	2,368	0	2,368	424,100	418,095	532	418,627	0	418,627	0	0	0	677	0	677	4,145	6,431	3,466	2,599	0	268	0	16,909						
10	สระบุรี	404,000	291,824	321,252	73,896	247,356	0	0	0	0	3,386	0	3,386	321,252	273,619	1,896	275,515	0	275,515	0	0	0	2,895	0	2,895	50	31,141	3,121	1,837	0	450	0	36,599						
11	อ่างทอง	507,360	332,286	378,823	38,139	340,684	3,711	0	3,711	0	1	0	378,800	377,540	8,501	386,041	0	386,041	124,901	0	5,525	119,376	1	0	1	15,567	16,127	0	2,797	0	0	119,376	153,867						
12	สุพรรณบุรี	1,178,800	906,978	1,022,604	8,712	1,013,892	127,427	0	127,427	0	1,897	0	1,897	1,022,604	901,110	8,492	909,602	0	881,656	214,336	0	180,231	62,051	4,446	0	4,446	32,547	40,892	157	19,935	14,544	210	62,051	170,336					
13	พระนครศรีอยุธยา	1,234,820	878,012	989,024	399,517	589,507	0	0	0	0	2,163	0	2,163	989,000	877,249	19,494	896,743	0	896,743	35,770	0	0	35,770	2,376	0	2,376	288	19,202	8,332	7,859	640	5,380	35,770	77,471					
14	ปทุมธานี	688,485	230,516	270,124	0	270,124	0	0	0	0	10,325	0	10,325	270,100	270,100	20,297	290,397	0	290,397	0	0	0	5,926	0	5,926	0	99,176	6,705	6,180	175	2,930	0	115,166						
15	นนทบุรี	229,790	98,246	105,254	0	105,254	9,770	9,770	0	0	13,028	0	13,028	105,300	105,254	0	105,254	0	105,254	0	0	0	12,168	0	12,168	0	11,936	371	1,383	80	5,010	0	18,780						
16	นครปฐม	281,390	159,218	185,318	0	185,318	8,270	8,270	0	0	3,085	0	3,085	185,318	184,931	0	184,931	0	184,931	0	0	0	2,914	0	2,914	0	14,563	1,075	3,379	1,250	1,947	0	22,214						
17	กรุงเทพมหานคร	341,900	130,842	130,842	0	130,842	1,209	0	1,209	0	4,095	0	4,095	130,800	130,800	42	130,842	0	130,842	24,387	0	0	24,387	0	0	0	3,646	0	13,339	0	2,788	24,387	44,160						
18	ฉะเชิงเทรา	573,720	337,852	346,513	0	346,513	136,638	0	136,638	0	0	0	346,513	300,814	0	300,814	0	300,814	11,087	0	0	11,087	0	0	0	17,233	0	56,723	49,350	12,916	11,087	147,309							
19	นครนายก	94,540	92,904	92,904	0	92,904	13,934	0	13,934	0	0	0	92,904	92,904	0	92,904	0	92,904	0	0	0	0	0	0	0	0	1,449	0	695	251	106	0	2,501						
20	สมุทรปราการ	378,300	27,793	31,906	0	31,906	15,675	0	15,675	0	0	0	31,900	26,181	0	26,181	0	26,181	5,425	0	0	5,425	6,597	0	6,597	0	4,429	0	116,301	14,055	3,686	5,425	143,896						
21	สมุทรสาคร	40,000	3,801	3,801	0	3,801	0	0	0	0	0	0	3,801	3,801	730	4,531	0	4,531	0	0	0	1,792	0	1,792	0	7,672	0	2,058	80	1,633	0	11,443							
รวมตั้งแต่จังหวัดนครสวรรค์ลงมา		7,526,112	4,786,080	5,353,145	923,079	4,430,066	428,507	18,040	410,467	0	40,348	0	40,348	5,353,111	4,991,466	60,935	5,052,401	0	5,024,455	910,187	0	216,221	721,912	40,396	0	40,396	93,515	289,025	23,284	236,086	80,425	37,896	721,912	1,482,143					
รวมทั้งหมด		9,187,183	6,165,885	6,797,632	1,199,820	5,597,812	443,176	19,909	423,267	0	50,081	0	50,081	6,800,000	6,410,694	148,418	6,559,112	0	6,531,166	1,363,154	0	353,575	1,037,525	49,108	0	49,108	291,115	333,834	31,823	239,052	80,425	51,733	1,037,525	2,065,507					

\* ข้อมูลเบื้องต้น

กราฟแสดงสภาพการปลูกข้าว ในเขตลุ่มน้ำเจ้าพระยาทำอย่างเก็บน้ำเขื่อนภูมิพลและสิริกิติ์ เป็นรายสัปดาห์  
ณ วันที่ 13 กรกฎาคม 2555

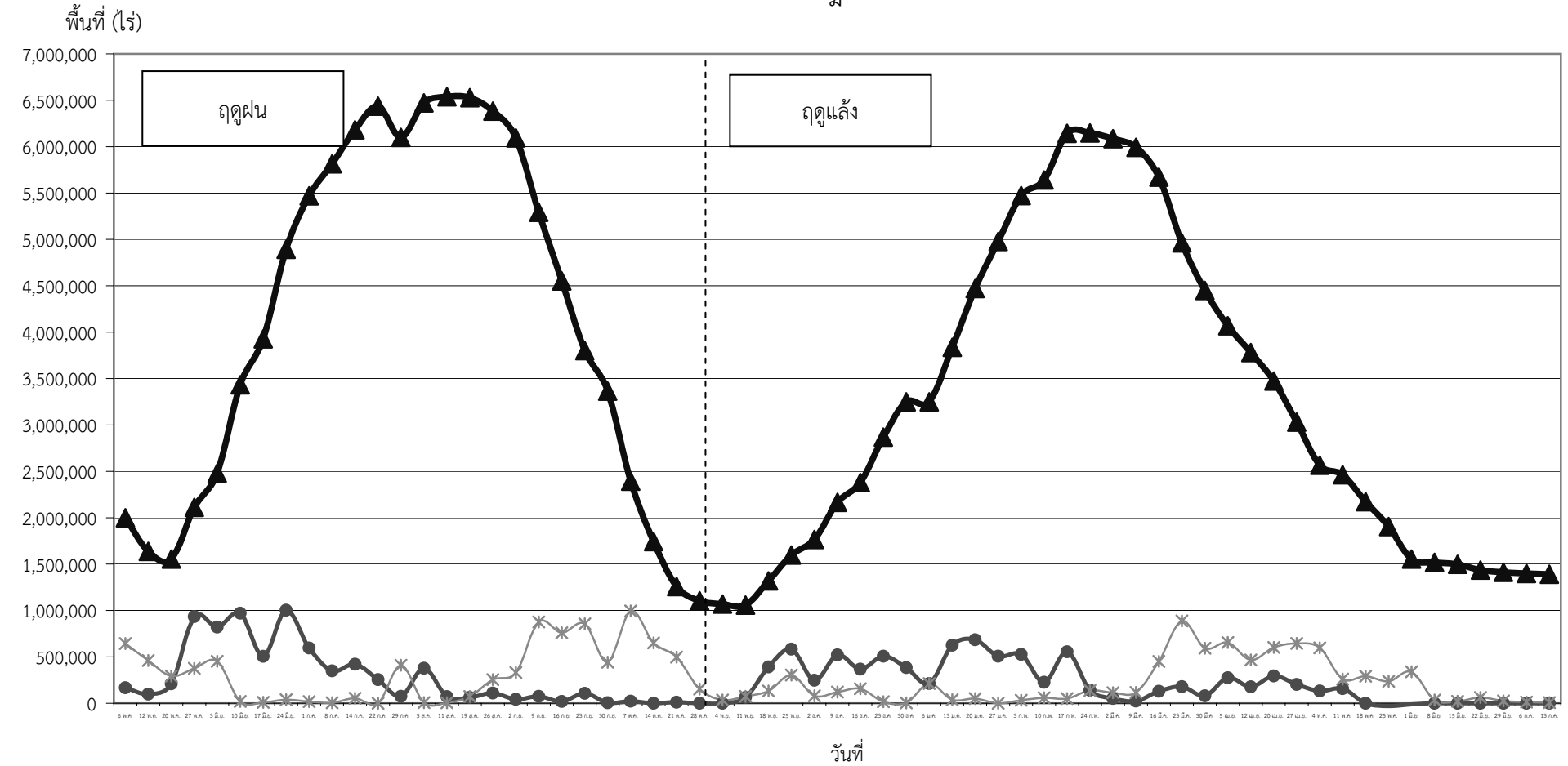

● ปลูก (Plant) คือ พื้นที่ปลูกข้าวเป็นรายสัปดาห์    ▲ เจริญเติบโต (Growth) คือ พื้นที่ปลูกข้าวทั้งหมดในช่วงเวลานั้น ๆ (ปลูกสะสมลบเกี่ยวสะสม)    \* เก็บเกี่ยว (Harvest) คือ พื้นที่เกี่ยวข้าวเป็นรายสัปดาห์