

ถึงวันที่ 23 พฤศจิกายน 2555

หน่วย : ไร่

ลำดับที่	โครงการ	พื้นที่ชลประทาน โครงการ ขนาดชลประทาน	ฤดูฝน ปี 2555/56										ฤดูแล้ง ปี 2555/56*										ตลอดปี						ปัจจุบัน มีการใช้ พื้นที่ทั้งสิ้น					
			จำนวนปี ปี 2554/55	นาปี			นาปีต่อเนื่อง			คงเหลือ	พื้นที่พืชไร่-พืชผัก			นาปรัง					นาปรัง 2			คงเหลือ	พื้นที่พืชไร่-พืชผัก			พืชอื่น ๆ						ข้าว	ทุกชนิดพืช และอื่นๆ	
				ปลูก	เสียหาย	เก็บเกี่ยว	ปลูก	เสียหาย	เก็บเกี่ยว		ปลูก	เสียหาย	เก็บเกี่ยว	พื้นที่ คาดการณ์	ในพื้น ที่คาดการณ์	นอกพื้นที่ คาดการณ์	รวม ผลการปลูก	เสียหาย	เก็บเกี่ยว	ปลูก	เสียหาย		เก็บเกี่ยว	ปลูก	เสียหาย	เก็บเกี่ยว	อ้อย	ไม้ผล	ไม้ยืนต้น	บ่อปลา	บ่อกุ้ง			อื่น ๆ
1	พลเทพ	95,000	95,093	90,060	0	41,707	33,270	0	0	81,623	0	0	0	0	6,730	0	6,730	0	0	0	0	6,730	0	0	0	0	1,207	0	0	0	0	88,353	89,560	
2	ทุ่งวัดสิงห์	63,067	66,175	66,176	0	10,300	0	0	0	55,876	0	0	0	0	0	0	0	0	0	0	0	0	0	0	0	1,275	0	294	0	0	55,876	57,445		
3	ท่าโบสถ์	161,000	188,490	138,727	0	138,727	6,295	0	5,170	1,125	0	0	0	0	81,126	0	81,126	0	0	0	0	81,126	0	0	0	1,630	4,222	0	119	82	140	82,251	88,444	
4	สามชุก	305,000	253,514	256,424	0	256,424	195,383	0	58,093	137,290	0	0	0	0	68,393	0	68,393	0	0	0	0	68,393	0	0	0	18,133	12,780	2,353	1,753	961	0	205,683	241,663	
5	ดอนเจดีย์	133,000	128,042	128,500	0	128,500	68,966	0	1,880	67,086	1,682	0	1,682	0	20,559	0	20,559	0	0	0	0	20,559	0	0	0	2,867	9,892	0	268	1,097	210	87,645	101,979	
6	โพธิ์พระยา	370,000	318,977	306,766	5,535	301,231	0	0	0	0	0	0	0	0	52,323	0	52,323	0	0	0	0	52,323	0	0	0	13,015	0	14,541	2,731	0	52,323	82,610		
7	บรมธาตุ	365,000	354,697	174,958	0	156,113	4,590	0	0	23,435	202	0	0	0	164,755	0	164,755	0	0	0	0	164,755	0	0	0	3,628	3,280	0	115	80	0	188,190	195,495	
8	ชัยสุนทร	475,000	391,407	347,907	0	191,252	38,242	0	0	194,897	0	0	0	0	94,497	0	94,497	0	0	0	0	94,497	0	0	0	32,674	11,389	0	1,164	0	0	289,394	334,621	
9	ยางมนี่	210,000	152,500	145,170	0	141,400	1,190	0	0	4,960	0	0	0	0	30,060	0	30,060	0	0	0	0	30,060	0	0	0	27,052	5,245	0	1,962	0	0	35,020	69,279	
10	ผักไห่	185,000	164,463	163,398	0	161,338	0	0	0	2,060	322	0	0	0	3,300	0	3,300	0	0	0	0	3,300	0	0	0	0	0	0	0	3,148	187	5,360	9,017	
11	บางบาล	137,000	121,205	112,155	0	112,155	0	0	0	0	0	0	0	0	0	0	0	0	0	0	0	0	0	0	0	0	0	43	118	0	0	0	161	
รวมโครงการทุ่งฝั่งตะวันตกตอนบน			2,499,067	2,234,563	1,930,241	5,535	1,639,147	347,936	0	65,143	568,352	2,206	0	1,682	0	521,743	0	521,743	0	0	0	521,743	0	0	0	85,984	62,305	2,396	20,334	8,099	537	1,090,095	1,270,274	
12	เจ้าเจ็ดบางยี่หน	406,000	327,767	290,176	0	290,176	0	0	0	3,085	0	3,085	0	0	94,340	0	94,340	0	0	0	0	94,340	3,085	0	0	270	8,893	234	6,401	7,394	195	94,340	120,812	
13	พระยาบวรลือ	438,000	271,375	273,745	0	273,745	0	0	0	6,446	0	6,446	0	0	187,542	0	187,542	0	0	0	0	187,542	4,507	0	0	11,541	2,611	3,184	1,420	0	187,542	210,805		
14	พระพิมล	266,000	148,100	148,100	0	148,100	0	0	0	12,460	0	12,460	0	0	35,200	0	35,200	0	0	0	0	35,200	9,620	0	0	10,900	0	2,258	0	6,725	35,200	64,703		
15	ภาษีเจริญ	74,000	13,449	14,179	0	14,179	0	0	0	2,681	0	2,681	0	0	0	0	0	0	0	0	0	0	0	0	0	19,435	0	5,551	994	6,119	0	32,099		
รวมโครงการทุ่งฝั่งตะวันตกล่าง			1,184,000	760,691	726,200	0	726,200	0	0	0	24,672	0	24,672	0	0	317,082	0	317,082	0	0	0	317,082	17,212	0	0	270	50,769	2,845	17,394	9,808	13,039	317,082	428,419	
รวมโครงการทุ่งตะวันตก			3,683,067	2,995,254	2,656,441	5,535	2,365,347	347,936	0	65,143	568,352	26,878	0	26,354	0	838,825	0	838,825	0	0	0	838,825	17,212	0	0	86,254	113,074	5,241	37,728	17,907	13,576	1,407,177	1,698,693	
16	มโนรมย์	192,000	253,953	253,785	0	253,785	175,540	0	25,250	150,290	0	0	0	0	10,700	0	10,700	0	0	0	10,700	0	0	0	4,560	2,558	64	425	0	0	160,990	168,597		
17	ช่องแค	238,000	226,684	227,586	0	227,586	25,030	0	1,050	23,980	0	0	0	0	81,556	0	81,556	0	0	0	0	81,556	0	0	0	6,365	517	1,373	0	437	105,536	114,228		
18	โคกกระเทียม	196,000	212,746	208,114	0	199,084	81,012	0	0	90,042	468	0	0	0	93,884	0	93,884	0	0	0	0	93,884	358	0	0	1,238	0	1,053	0	0	183,926	187,043		
19	เริงราง	173,000	174,818	164,228	0	164,228	33,200	0	0	33,200	0	0	0	0	0	0	0	0	0	0	0	0	0	0	0	628	100	1,712	0	5,480	33,200	41,120		
20	มหาราช	422,000	368,989	360,256	0	330,387	114,581	0	0	144,450	0	0	0	0	93,141	0	93,141	0	0	0	0	93,141	0	0	0	180	6,008	0	1,159	0	0	237,591	244,938	
21	ป่าสักใต้	226,000	144,386	160,620	0	160,620	88,343	0	0	88,343	0	0	0	0	49,355	0	49,355	0	0	0	0	49,355	0	0	0	33,564	3,708	1,785	0	0	137,698	176,755		
22	นครหลวง	220,000	141,279	139,299	0	127,992	19,636	0	0	30,943	0	0	0	0	39,772	0	39,772	0	0	0	0	39,772	0	0	0	1,371	267	895	0	0	70,715	73,248		
รวมโครงการทุ่งฝั่งตะวันออกบน			1,667,000	1,522,855	1,513,888	0	1,463,682	537,342	0	26,300	561,248	468	0	0	0	368,408	0	368,408	0	0	0	368,408	358	0	0	4,740	51,732	4,656	8,402	0	5,917	929,656	1,005,929	

ถึงวันที่ 23 พฤศจิกายน 2555

หน่วย : ไร่

ลำดับที่	โครงการ	พื้นที่ชลประทาน โครงการ ขนาดชลประทาน	ฤดูฝน ปี 2555/56										ฤดูแล้ง ปี 2555/56*										ตลอดปี					ปัจจุบัน มีการใช้ พื้นที่ทั้งสิ้น							
			จำนวนปี ปี 2554/55	นาปี			นาปีต่อเนื่อง			คงเหลือ	พื้นที่พืชไร่-พืชผัก			นาปรัง					คงเหลือ	พื้นที่พืชไร่-พืชผัก			พืชอื่น ๆ					ข้าว	ทุกชนิดพืช และอื่นๆ						
				ปลูก	เสียหาย	เก็บเกี่ยว	ปลูก	เสียหาย	เก็บเกี่ยว		ปลูก	เสียหาย	เก็บเกี่ยว	พื้นที่ คาดการณ์	ในพื้นที่ คาดการณ์	นอกพื้นที่ คาดการณ์	รวม ผลการปลูก	เสียหาย		เก็บเกี่ยว	ปลูก	เสียหาย	เก็บเกี่ยว	ปลูก	เสียหาย	เก็บเกี่ยว	อ้อย			ไม้ผล	ไม้ยืนต้น	บ่อปลา	บ่อกุ้ง	อื่น ๆ	
23	คลองเพียว-เสาไห้	135,300	135,300	135,300	0	65,600	0	0	0	69,700	0	0	0	0	0	0	0	0	0	0	0	0	0	0	0	0	0	0	0	0	0	0	69,700	69,700	
24	เขื่อนป่าสักชลสิทธิ์	175,500	39,574	38,692	0	33,137	0	0	0	5,555	1,170	0	152	0	0	0	0	0	0	0	0	0	0	0	0	0	0	9,677	53	3,001	412	0	1,749	5,555	21,465
25	รังสิตเหนือ	454,000	91,349	130,070	0	130,070	0	0	0	0	4,390	0	4,390	0	34,936	0	34,936	0	0	0	0	0	0	0	0	0	0	99,918	6,689	4,523	0	210	34,936	146,276	
26	รังสิตใต้	466,245	410,336	404,625	30,300	374,325	0	0	0	0	0	0	0	0	180,473	0	180,473	0	0	0	0	0	0	0	0	0	0	5,422	0	11,598	426	4,186	180,473	202,105	
27	ชลหารพิจิตร	525,000	69,746	69,746	0	69,746	28,847	0	0	28,847	0	0	0	0	0	0	0	0	0	0	0	0	0	0	0	0	0	0	0	106,936	4,705	1,408	28,847	141,896	
28	พระองค์ไชยานุชิต	510,000	205,803	205,803	0	205,803	169,443	0	0	169,443	0	0	0	0	36,360	0	36,360	0	0	0	0	0	0	0	0	0	0	21,425	0	63,000	28,840	16,602	205,803	335,670	
รวมโครงการทุ่งฝั่งตะวันออกตอนล่าง			2,266,045	952,108	984,236	30,300	878,681	198,290	0	0	273,545	5,560	0	4,542	0	251,769	0	251,769	0	0	0	0	0	0	0	0	0	9,677	126,818	9,690	186,469	33,971	24,155	525,314	917,112
รวมโครงการทุ่งฝั่งตะวันออก			3,933,045	2,474,963	2,498,124	30,300	2,342,343	735,632	0	0	26,300	834,793	6,028	0	4,542	0	620,177	0	620,177	0	0	0	0	0	0	0	0	14,417	178,550	14,346	194,871	33,971	30,072	1,454,970	1,923,041
รวมโครงการทุ่งเจ้าพระยาทั้งหมด			7,616,112	5,470,217	5,154,565	35,835	4,707,710	1,083,568	0	0	91,443	1,403,145	32,906	0	30,896	0	1,459,002	0	1,459,002	0	0	0	0	0	0	0	0	100,671	291,624	19,587	232,599	51,878	43,648	2,862,147	3,621,734
1	เขื่อนนครสวรรค์	94,700	84,900	33,600	0	29,459	0	0	0	4,141	0	0	0	0	2,400	0	2,400	0	0	0	0	0	0	0	0	0	0	0	0	800	0	0	200	6,541	7,541
2	เขื่อนแควน้อย	150,783	54,954	123,166	0	123,166	0	0	0	0	0	0	0	0	0	0	0	0	0	0	0	0	0	0	0	0	0	0	0	0	0	0	0	0	
3	พลายชุมพล	218,000	198,362	190,977	1,925	189,052	31,582	0	13,146	18,436	0	0	0	0	0	0	0	0	0	0	0	0	0	0	0	0	94	674	9	591	0	20	18,436	19,824	
4	คงเขตรัฐ	186,000	154,635	117,431	0	86,849	0	0	0	30,582	0	0	0	0	9,405	0	9,405	0	0	0	0	0	0	0	0	0	0	0	0	0	0	0	0	39,987	39,987
5	ท่าบัว	168,400	155,445	105,618	0	79,838	0	0	0	25,780	0	0	0	0	0	0	0	0	0	0	0	0	0	0	0	0	0	6,914	46	127	0	0	25,780	32,867	
รวมโครงการพิษณุโลก			817,883	648,296	570,792	1,925	508,364	31,582	0	13,146	78,939	0	0	0	0	11,805	0	11,805	0	0	0	0	0	0	0	0	0	94	7,588	855	718	0	220	90,744	100,219
รวมโครงการเจ้าพระยาใหญ่และพิษณุโลก			8,433,995	6,118,513	5,725,357	37,760	5,216,074	1,115,150	0	104,589	1,482,084	32,906	0	30,896	0	1,470,807	0	1,470,807	0	0	0	0	0	0	0	0	0	100,765	299,212	20,442	233,317	51,878	43,868	2,952,891	3,721,953
1	ท่อทองแดง	383,800	171,740	298,150	0	298,150	0	0	0	1,997	0	1,997	0	0	237,994	0	237,994	0	0	0	0	0	0	0	0	0	0	0	0	0	0	0	0	237,994	319,202
2	ชลประทานกำแพงเพชร	502,411	351,687	352,222	0	352,222	0	0	0	0	3,323	0	3,323	0	246,712	0	246,712	0	0	0	0	0	0	0	0	0	0	128,419	8,743	1,084	1,309	0	8,395	246,712	397,985
3	ชลประทานนครสวรรค์	72,000	140,500	141,500	0	141,500	0	0	0	0	0	0	0	0	0	0	0	0	0	0	0	0	0	0	0	0	3,000	0	0	0	0	0	0	3,000	
4	ชลประทานตาก	45,000	33,300	32,600	0	0	0	0	0	32,600	0	0	0	0	0	0	0	0	0	0	0	0	0	0	0	0	0	0	0	7,100	0	0	0	32,600	39,700
5	ชลประทานอุตรดิตถ์	39,000	36,846	36,846	0	36,846	0	0	0	0	0	0	0	0	0	0	0	0	0	0	0	0	0	0	0	0	0	0	0	0	0	0	0	0	
รวมโครงการชลประทานจังหวัด			1,042,211	734,073	861,318	0	828,718	0	0	0	32,600	5,320	0	5,320	0	484,706	0	484,706	0	0	0	0	0	0	0	0	0	206,108	13,737	8,184	1,309	0	8,395	517,306	759,887
รวมทั้งสิ้น			9,476,206	6,852,586	6,586,675	37,760	6,044,792	1,115,150	0	104,589	1,514,684	38,226	0	36,216	0	1,955,513	0	1,955,513	0	0	0	0	0	0	0	0	0	306,873	312,949	28,626	234,626	51,878	52,263	3,470,197	4,481,840

* ข้อมูลเบื้องต้น

ถึงวันที่ 23 พฤศจิกายน 2555

หน่วย : ไร่

ลำดับที่	จังหวัด	พื้นที่ชลประทาน โครงการ ขนาดใหญ่นอกเขื่อนฯ	ฤดูฝน ปี 2555/56*									ฤดูแล้ง ปี 2555/56*										ตลอดปี						ปัจจุบัน มีการใช้ พื้นที่ทั้งสิ้น						
			จำนวนปี ปี 2554/55	นาปี			นาปีต่อเนื่อง			คงเหลือ	พื้นที่พืชไร่-พืชผัก			นาปรัง				นาปรัง 2			คงเหลือ	พื้นที่พืชไร่-พืชผัก			พืชอื่น ๆ						ข้าว	ทุกชนิดพืช และอื่นๆ		
				ปลูก	เสียหาย	เก็บเกี่ยว	ปลูก	เสียหาย	เก็บเกี่ยว		ปลูก	เสียหาย	เก็บเกี่ยว	พื้นที่ คาดการณ์	ไม่พื้นที่ คาดการณ์	นอกพื้นที่ คาดการณ์	รวม ผลการปลูก	เสียหาย	เก็บเกี่ยว	ปลูก		เสียหาย	เก็บเกี่ยว	ปลูก	เสียหาย	เก็บเกี่ยว	อ้อย	ไม้ผล	ไม้ยืนต้น	บ่อปลา			บ่อกุ้ง	อื่น ๆ
1	ตาก	45,000	33,300	32,600	0	0	0	0	0	32,600	0	0	0	0	0	0	0	0	0	0	0	0	0	0	0	0	0	0	0	0	0	0	32,600	46,800
2	กำแพงเพชร	702,111	484,100	484,100	0	484,100	0	0	0	0	5,320	0	5,320	0	386,810	0	386,810	0	0	0	0	0	386,810	4,848	0	0	187,110	12,097	1,084	1,173	0	8,341	386,810	601,374
3	อุตรดิตถ์	39,000	36,846	36,846	0	36,846	0	0	0	0	0	0	0	0	0	0	0	0	0	0	0	0	0	0	0	0	0	0	0	0	0	0	0	
4	สุโขทัย	56,000	0	56,000	0	56,000	0	0	0	0	0	0	0	0	36,730	0	36,730	0	0	0	0	0	36,730	0	0	0	0	0	0	0	0	36,730	36,730	
5	พิจิตร	376,100	327,062	238,535	0	184,980	0	0	0	53,555	0	0	0	0	9,405	0	9,405	0	0	0	0	0	9,405	0	0	0	0	7,086	46	152	0	0	62,960	70,138
6	พิษณุโลก	435,783	311,740	328,652	1,925	322,586	31,582	0	13,146	22,577	0	0	0	0	2,400	0	2,400	0	0	0	0	0	2,400	0	0	0	94	502	809	565	0	220	24,977	27,411
7	นครสวรรค์	296,100	377,158	372,925	0	370,118	67,310	0	16,500	53,617	0	0	0	0	79,666	0	79,666	0	0	0	0	0	79,666	0	0	0	23,498	4,941	7	274	0	139	133,283	161,875
รวมตั้งแต่จังหวัดนครสวรรค์ขึ้นไป			1,950,094	1,570,206	1,549,658	1,549,658	1,454,630	98,892	0	29,646	162,349	5,320	0	5,320	0	515,011	0	515,011	0	0	0	0	515,011	4,848	0	0	210,702	24,626	9,046	9,046	0	8,700	677,360	944,328
8	ชัยนาท	650,967	682,819	528,940	0	405,066	153,148	0	14,075	262,947	202	0	0	0	178,293	0	178,293	0	0	0	0	178,293	0	0	0	1,014	7,075	57	741	0	0	441,240	449,645	
9	สิงห์บุรี	424,000	367,861	268,748	0	229,601	36,747	0	50	75,844	0	0	0	0	135,407	0	135,407	0	0	0	0	135,407	0	0	0	37,078	4,586	0	509	0	84	211,251	252,999	
10	ลพบุรี	498,040	424,100	412,038	0	406,483	92,878	0	800	97,633	1,365	0	0	0	171,926	0	171,926	0	0	0	0	171,926	347	0	0	9,627	6,288	3,466	2,603	0	2,017	269,559	296,135	
11	สระบุรี	404,000	321,252	326,477	0	264,457	82,180	0	0	144,200	447	0	362	0	37,508	0	37,508	0	0	0	0	37,508	5	0	0	50	34,707	3,121	1,812	0	450	181,708	223,247	
12	อ่างทอง	507,360	378,823	381,319	0	265,106	65,169	0	2,045	179,337	1	0	0	0	58,070	0	58,070	0	0	0	0	58,070	0	0	0	15,567	16,127	0	2,797	18	0	237,407	269,120	
13	สุพรรณบุรี	1,178,800	1,022,604	982,421	5,535	975,146	277,553	0	57,973	221,320	4,151	0	3,921	0	205,785	0	205,785	0	0	0	0	205,785	2,239	0	0	32,547	40,968	2,453	19,860	14,925	350	427,105	523,270	
14	พระนครศรีอยุธยา	1,234,820	989,024	947,802	0	885,331	110,293	0	0	172,764	2,266	0	2,139	0	217,790	0	217,790	0	0	0	0	217,790	1,409	0	0	288	18,468	2,332	7,859	640	5,412	390,554	421,562	
15	ปทุมธานี	688,485	270,124	295,395	0	295,395	0	0	0	0	5,910	0	5,910	0	145,505	0	145,505	0	0	0	0	145,505	981	0	0	99,176	6,705	6,180	175	2,910	145,505	262,157		
16	นนทบุรี	229,790	105,254	105,254	0	105,254	0	0	0	0	12,948	0	12,948	0	45,931	0	45,931	0	0	0	0	45,931	10,174	0	0	11,936	371	1,383	80	5,255	45,931	74,118		
17	นครปฐม	281,390	185,318	187,638	0	187,638	0	0	0	0	3,824	0	3,824	0	61,450	0	61,450	0	0	0	0	61,450	2,415	0	0	0	14,563	1,075	4,224	1,260	3,750	61,450	85,588	
18	กรุงเทพมหานคร	341,900	130,842	130,842	0	130,842	19,954	0	0	19,954	0	0	0	0	0	0	0	0	0	0	0	0	0	0	0	3,646	0	13,339	0	2,788	19,954	26,388		
19	ฉะเชิงเทรา	573,720	346,513	340,802	30,300	310,502	161,984	0	0	161,984	0	0	0	0	167,731	0	167,731	0	0	0	0	167,731	0	0	0	17,233	0	48,989	24,800	12,916	329,715	384,664		
20	นครนายก	94,540	92,904	92,904	0	92,904	0	0	0	0	0	0	0	0	4,977	0	4,977	0	0	0	0	4,977	0	0	0	1,449	0	695	251	106	4,977	6,783		
21	สมุทรปราการ	378,300	31,906	31,906	0	31,906	16,352	0	0	16,352	0	0	0	0	10,129	0	10,129	0	0	0	0	10,129	0	0	0	4,429	0	117,211	8,745	3,686	26,481	43,341		
22	สมุทรสาคร	40,000	3,801	4,531	0	4,531	0	0	0	0	1,792	0	1,792	0	0	0	0	0	0	0	0	0	0	0	0	7,672	0	4,260	984	3,839	0	12,495		
รวมตั้งแต่จังหวัดนครสวรรค์ลงมา			7,526,112	5,353,145	5,037,017	5,037,017	4,590,162	1,016,258	0	74,943	1,352,335	32,906	0	30,896	0	1,440,502	0	1,440,502	0	0	0	0	1,440,502	17,570	0	0	96,171	288,323	19,580	19,580	51,878	43,563	2,792,837	3,331,512
รวมทั้งหมด			9,476,206	6,923,351	6,586,675	6,586,675	6,044,792	1,115,150	0	104,589	1,514,684	38,226	0	36,216	0	1,955,513	0	1,955,513	0	0	0	0	1,955,513	22,418	0	0	306,873	312,949	28,626	28,626	51,878	52,263	3,470,197	4,275,840

* ข้อมูลเบื้องต้น

กราฟแสดงสภาพการปลูกข้าว ในเขตลุ่มน้ำเจ้าพระยาทำอย่างเก็บน้ำเขื่อนภูมิพลและสิริกิติ์ เป็นรายสัปดาห์
ณ วันที่ 23 พฤศจิกายน 2555

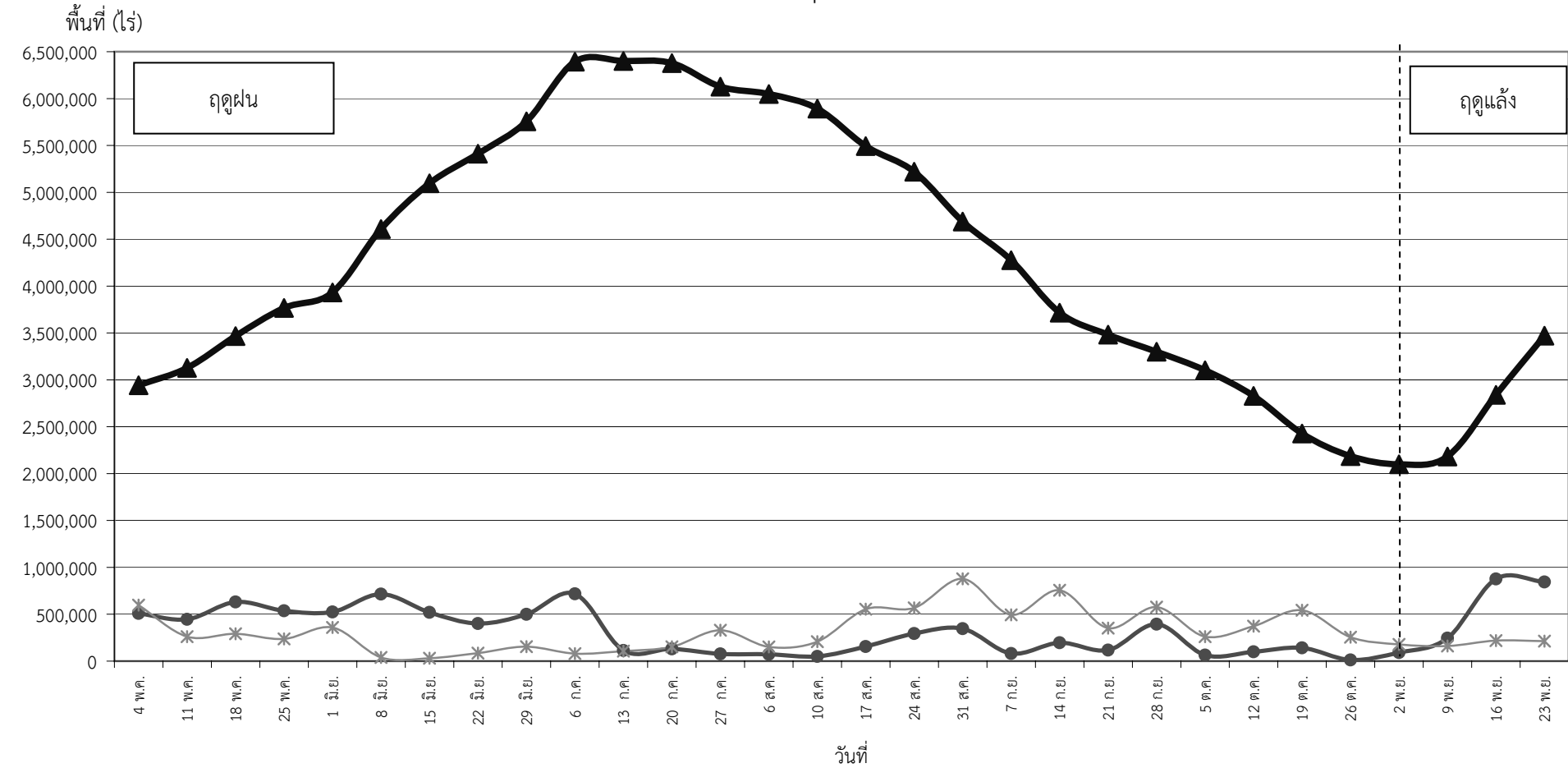

● ปลูก (Plant) คือ พื้นที่ปลูกข้าวเป็นรายสัปดาห์ ▲ เจริญเติบโต (Growth) คือ พื้นที่ปลูกข้าวทั้งหมดในช่วงเวลานั้น ๆ (ปลูกสะสมลบเกี่ยวสะสม) * เก็บเกี่ยว (Harvest) คือ พื้นที่เกี่ยวข้าวเป็นรายสัปดาห์