

ถึงวันที่ 15 มิถุนายน 2555

หน่วย : ไร่

ลำดับที่	โครงการ	พื้นที่ชลประทาน โครงการ	ฤดูแล้ง ปี 2554/55											ฤดูฝน ปี 2555/56*										ตลอดปี					ปัจจุบัน มีการใช้ พื้นที่ทั้งสิ้น					
			นาปรัง					นาปรัง 2			คงเหลือ	พื้นที่พืชไร่-พืชผัก			ข้าวนาปี ปี 2554/55	นาปี			นาปีต่อเนื่อง			คงเหลือ	พื้นที่พืชไร่-พืชผัก			พืชอื่น ๆ					ข้าว	ทุกชนิดพืช และอื่นๆ		
			พื้นที่ คาดการณ์	ในพื้นที่ คาดการณ์	นอกพื้นที่ คาดการณ์	รวม ผลการปลูก	เสียหาย	เก็บเกี่ยว	ปลูก	เสียหาย		เก็บเกี่ยว	ปลูก	เสียหาย		เก็บเกี่ยว	ปลูก	เสียหาย	เก็บเกี่ยว	ปลูก	เสียหาย		เก็บเกี่ยว	ปลูก	เสียหาย	เก็บเกี่ยว	อ้อย	ไม้ผล	ไม้ยืนต้น	บ่อปลา			บ่อกุ้ง	อื่น ๆ
1	พลเทพ	95,000	95,093	88,046	0	88,046	0	80,346	56,253	0	0	63,953	0	0	0	95,093	31,140	0	0	0	0	0	31,140	0	0	0	0	1,207	0	0	0	0	95,093	96,300
2	ทุ่งวัดสิงห์	63,067	66,175	66,175	1	66,176	0	66,176	0	0	0	0	0	0	66,175	0	0	0	0	0	0	0	0	0	0	0	1,275	0	294	0	0	0	1,569	
3	ท่าโบสถ์	161,000	188,490	185,958	0	185,958	0	185,958	53,295	0	0	53,295	0	0	0	188,490	136,712	0	0	0	0	0	136,712	0	0	0	1,630	4,222	0	119	82	140	190,007	196,200
4	สามชุก	305,000	253,514	153,989	0	153,989	0	153,989	147,859	0	0	147,859	0	0	0	253,514	96,636	0	0	0	0	0	96,636	0	0	0	18,133	12,780	2,353	1,753	961	0	244,495	280,475
5	ดอนเจดีย์	133,000	128,042	125,220	0	125,220	0	121,753	33,698	0	26,100	11,065	1,677	0	1,677	128,042	85,013	0	0	0	0	0	85,013	1,370	0	0	2,947	9,892	0	268	1,134	210	96,078	111,899
6	โพธิ์พระยา	370,000	319,020	302,198	8,492	310,690	0	186,923	0	0	0	123,767	500	0	0	318,977	78,813	0	0	0	0	0	78,813	0	0	0	0	13,015	0	14,541	2,727	0	202,580	233,363
7	บรมธาตุ	365,000	354,697	339,806	0	339,806	0	339,806	294,180	0	0	294,180	604	0	512	354,697	58,657	0	0	0	0	0	58,657	92	0	0	6,454	6,067	0	139	80	0	352,837	365,761
8	ชัยสูตร	475,000	391,407	388,617	0	388,617	0	388,617	247,733	0	0	247,733	0	0	0	391,407	136,110	0	0	0	0	0	136,110	0	0	0	32,674	11,389	0	1,164	0	0	383,843	429,070
9	ยางมณี	210,000	152,500	147,270	2,130	149,400	0	149,400	0	0	0	0	0	0	152,500	118,501	0	0	0	0	0	118,501	0	0	0	0	27,052	5,245	0	1,962	0	0	118,501	152,760
10	ผักไห่	185,000	164,463	161,388	0	161,388	0	161,388	0	0	0	0	92	0	164,463	161,548	0	0	0	0	0	161,548	0	0	0	0	0	0	0	3,130	155	161,548	164,925	
11	บางบาล	137,000	121,205	81,996	0	81,996	0	81,996	0	0	0	0	0	0	121,205	112,155	0	0	0	0	0	112,155	0	0	0	0	0	0	43	118	0	0	112,155	112,316
รวมโครงการทุ่งฝั่งตะวันตกตอนบน		2,499,067	2,234,606	2,040,663	10,623	2,051,286	0	1,916,352	833,018	0	26,100	941,852	2,873	0	2,189	2,234,563	1,015,285	0	0	0	0	1,015,285	1,462	0	0	0	88,890	65,092	2,396	20,358	8,114	505	1,957,137	2,144,638
12	เจ้าเจ็ดบางยี่หน	406,000	327,700	326,446	0	326,446	0	326,446	36,270	0	0	36,270	3,085	0	0	327,767	289,081	0	0	0	0	289,081	0	0	0	0	270	8,893	234	6,401	7,394	195	325,351	351,823
13	พระยาบรรลือ	438,000	271,357	271,351	24	271,375	0	271,375	0	0	0	6,492	0	6,467	271,375	238,302	0	0	0	0	0	238,302	1,335	0	0	0	11,541	2,611	2,819	1,350	735	238,302	258,718	
14	พระพิมล	266,000	148,140	148,100	0	148,100	0	148,100	0	0	0	10,550	0	10,550	148,100	148,100	0	0	0	0	0	148,100	9,940	0	0	0	10,900	0	2,258	0	5,770	148,100	176,968	
15	ภาษีเจริญ	74,000	13,449	13,062	730	13,792	0	13,792	0	0	0	2,901	0	2,901	13,449	14,261	0	0	0	0	0	14,261	0	0	0	0	19,435	0	2,869	90	2,820	14,261	39,475	
รวมโครงการทุ่งฝั่งตะวันตกตอนล่าง		1,184,000	760,646	758,959	754	759,713	0	759,713	36,270	0	0	36,270	23,028	0	19,918	760,691	689,744	0	0	0	0	689,744	11,275	0	0	0	270	50,769	2,845	14,347	8,834	9,520	726,014	826,984
รวมโครงการทุ่งตะวันตก		3,683,067	2,995,252	2,799,622	11,377	2,810,999	0	2,676,065	869,288	0	26,100	978,122	25,901	0	22,107	2,995,254	1,705,029	0	0	0	0	1,705,029	12,737	0	0	0	89,160	115,861	5,241	34,705	16,948	10,025	2,683,151	2,971,622
16	มโนรมย์	192,000	253,953	253,750	0	253,750	0	253,750	0	0	0	0	0	0	253,953	253,785	0	0	0	0	0	253,785	0	0	0	0	4,560	2,558	64	425	0	0	253,785	261,392
17	ช่องแค	238,000	226,684	226,554	1,032	227,586	0	227,586	0	0	0	92	0	92	226,684	186,646	0	0	0	0	0	186,646	0	0	0	0	6,365	517	1,373	0	437	186,646	195,338	
18	โคกกระเทียม	196,000	212,746	206,762	269	207,031	0	207,031	0	0	0	547	0	547	212,746	169,696	0	0	0	0	0	169,696	468	0	0	0	1,263	0	1,053	0	0	169,696	172,480	
19	เรียงราง	173,000	174,818	167,891	0	167,891	0	167,891	0	0	0	2,610	0	2,610	174,818	164,228	0	0	0	0	0	164,228	0	0	0	0	628	100	1,712	0	5,480	164,228	172,148	
20	มหาราช	422,000	369,005	359,996	7,321	367,317	0	367,317	0	0	0	0	0	0	368,989	255,539	0	0	0	0	0	255,539	0	0	0	0	180	6,688	0	1,214	0	0	255,539	263,621
21	ป่าสักใต้	226,000	144,386	144,386	10,834	155,220	0	155,220	0	0	0	0	0	0	144,386	108,560	0	0	0	0	0	108,560	0	0	0	0	33,564	3,708	1,785	0	0	108,560	147,617	
22	นครหลวง	220,000	141,279	110,078	0	110,078	0	110,078	0	0	0	0	0	0	141,279	87,153	0	0	0	0	0	87,153	0	0	0	0	1,371	267	895	0	0	87,153	89,686	
รวมโครงการทุ่งฝั่งตะวันออกตอนบน		1,667,000	1,522,871	1,469,417	19,456	1,488,873	0	1,488,873	0	0	0	3,249	0	3,249	1,522,855	1,225,607	0	0	0	0	0	1,225,607	468	0	0	0	4,740	52,437	4,656	8,457	0	5,917	1,225,607	1,302,282

ถึงวันที่ 15 มิถุนายน 2555

หน่วย : ไร่

ลำดับที่	โครงการ	พื้นที่ชลประทาน โครงการ	ฤดูแล้ง ปี 2554/55												ฤดูฝน ปี 2555/56*										ตลอดปี					ปัจจุบัน มีการใช้ พื้นที่ทั้งสิ้น						
			นาปรัง				นาปรัง 2				คงเหลือ	พื้นที่พืชไร่-พืชผัก			ข้าวนาปี ปี 2555/55	นาปี			นาปีต่อเนื่อง				คงเหลือ	พื้นที่พืชไร่-พืชผัก			พืชอื่น ๆ					ข้าว	ทุกชนิดพืช และอื่นๆ			
			พื้นที่ คาดการณ์	ในพื้นที่ คาดการณ์	นอกพื้นที่ คาดการณ์	รวม ผลการปลูก	เสียหาย	เก็บเกี่ยว	ปลูก	เสียหาย		เก็บเกี่ยว	ปลูก	เสียหาย		เก็บเกี่ยว	ปลูก	เสียหาย	เก็บเกี่ยว	ปลูก	เสียหาย	เก็บเกี่ยว		ปลูก	เสียหาย	เก็บเกี่ยว	อ้อย	ไม้ผล	ไม้ยืนต้น	บ่อปลา	บ่อกุ้ง			อื่น ๆ		
23	คลองเพรียว-เสาไห้	135,300	135,300	81,813	0	81,813	0	81,813	0	0	0	0	0	0	0	0	0	0	0	0	0	0	0	0	0	0	0	0	0	0	0	0	0	0	0	0
24	เขื่อนปากสักชลสิทธิ์	175,500	39,574	32,774	0	32,774	0	32,774	0	0	0	0	259	0	259	39,574	0	0	0	0	0	0	0	0	0	0	0	0	0	0	0	0	0	0	0	7,597
25	รังสิตเหนือ	454,000	91,349	90,469	30,560	121,029	0	121,029	0	0	0	0	4,390	0	0	91,349	8,237	0	0	0	0	0	0	8,237	0	0	0	0	0	96,280	12,689	4,513	0	230	8,237	126,339
26	รังสิตใต้	466,245	410,335	404,624	1	404,625	0	404,625	0	0	0	0	0	0	0	410,336	246,478	0	0	0	0	0	0	246,478	0	0	0	0	5,422	0	11,598	426	4,186	246,478	268,110	
27	ชลหารพิจิตร	525,000	69,705	69,705	41	69,746	0	69,746	40,899	0	0	40,899	6,597	0	2,450	69,746	7,781	0	0	0	0	0	0	7,781	0	0	0	0	0	106,936	4,705	1,408	48,680	165,876		
28	พระองค์ไชยานุชิต	510,000	205,797	160,090	0	160,090	0	160,090	0	0	0	0	0	0	0	205,803	124,098	0	0	0	0	0	0	124,098	0	0	0	0	21,425	0	69,824	58,700	16,602	124,098	290,649	
รวมโครงการทุ่งฝั่งตะวันออกตอนล่าง		2,266,045	952,060	839,475	30,602	870,077	0	870,077	40,899	0	0	40,899	11,246	0	2,709	952,108	386,594	0	0	0	0	0	0	386,594	0	0	0	0	4,195	123,127	15,690	193,272	63,831	22,426	427,493	858,571
รวมโครงการทุ่งฝั่งตะวันออก		3,933,045	2,474,931	2,308,892	50,058	2,358,950	0	2,358,950	40,899	0	0	40,899	14,495	0	5,958	2,474,963	1,612,201	0	0	0	0	0	0	1,612,201	468	0	0	0	8,935	175,564	20,346	201,729	63,831	28,343	1,653,100	2,160,853
รวมโครงการทุ่งเจ้าพระยาทั้งหมด		7,616,112	5,470,183	5,108,514	61,435	5,169,949	0	5,035,015	910,187	0	26,100	1,019,021	40,396	0	28,065	5,470,217	3,317,230	0	0	0	0	0	0	3,317,230	13,205	0	0	0	98,095	291,425	25,587	236,434	80,779	38,368	4,336,251	5,132,475
1	เขื่อนนครสวรรค์	94,700	80,000	80,000	9,500	89,500	0	89,500	72,000	0	0	72,000	0	0	0	84,900	16,400	0	0	0	0	0	16,400	0	0	0	0	0	0	0	800	0	0	200	88,400	89,400
5	เขื่อนแควน้อย	150,783	15,000	15,000	49,074	64,074	0	64,074	0	0	0	0	0	0	0	54,954	0	0	0	0	0	0	0	0	0	0	0	0	0	0	0	0	0	0	0	0
2	พลายชุมพล	218,000	188,355	188,355	15,654	204,009	0	204,009	96,217	0	0	96,217	0	0	0	198,362	106,696	0	0	0	0	0	106,696	0	0	0	0	94	674	9	591	0	20	202,913	204,301	
3	ดงเครษฐี่	186,000	156,944	156,944	7,802	164,746	0	164,746	150,792	0	0	150,792	0	0	0	154,635	13,952	0	0	0	0	0	13,952	0	0	0	0	0	0	0	0	0	0	164,744	164,744	
4	ท่าบัว	168,400	155,445	155,445	4,388	159,833	0	159,833	133,958	0	8,024	125,934	0	0	0	155,445	12,334	0	0	0	0	0	12,334	0	0	0	0	0	26	7,616	124	0	0	138,268	146,034	
รวมโครงการพิษณุโลก		817,883	595,744	595,744	86,418	682,162	0	682,162	452,967	0	8,024	444,943	0	0	0	648,296	149,382	0	0	0	0	0	149,382	0	0	0	0	94	700	8,425	715	0	220	594,325	604,479	
รวมโครงการเจ้าพระยาใหญ่และพิษณุโลก		8,433,995	6,065,927	5,704,258	147,853	5,852,111	0	5,717,177	1,363,154	0	34,124	1,463,964	40,396	0	28,065	6,118,513	3,466,612	0	0	0	0	0	3,466,612	13,205	0	0	0	98,189	292,125	34,012	237,149	80,779	38,588	4,930,576	5,736,954	
1	ชลประทานกำแพงเพชร	747,971	523,427	522,790	565	523,355	0	523,355	0	0	0	6,612	0	6,612	523,427	150,435	0	0	0	0	0	150,435	2,805	0	0	190,585	16,866	1,084	1,309	0	6,919	150,435	370,003			
2	ชลประทานนครสวรรค์	72,000	140,500	121,700	0	121,700	0	121,700	0	0	0	0	0	0	0	140,500	0	0	0	0	0	0	0	0	0	0	0	0	0	0	0	0	0	0	3,000	
3	ชลประทานตาก	45,000	33,300	26,800	0	26,800	0	26,800	0	0	0	1,300	0	1,300	33,300	5,600	0	0	0	0	0	5,600	0	0	0	0	0	0	7,100	0	0	0	0	5,600	12,700	
4	ชลประทานอุตรดิตถ์	39,000	36,846	35,146	0	35,146	0	35,146	0	0	0	800	0	800	36,846	9,508	0	0	0	0	0	9,508	0	0	0	0	0	0	0	0	0	0	0	9,508	9,508	
รวมโครงการชลประทานจังหวัด		903,971	734,073	706,436	565	707,001	0	707,001	0	0	0	8,712	0	8,712	734,073	165,543	0	0	0	0	0	165,543	2,805	0	0	193,585	16,866	8,184	1,309	0	6,919	165,543	395,211			
รวมทั้งรวม		9,337,966	6,800,000	6,410,694	148,418	6,559,112	0	6,424,178	1,363,154	0	34,124	1,463,964	49,108	0	36,777	6,852,586	3,632,155	0	0	0	0	0	3,632,155	16,010	0	0	291,774	308,991	42,196	238,458	80,779	45,507	5,096,119	6,132,165		

* ข้อมูลเบื้องต้น

ถึงวันที่ 15 มิถุนายน 2555

หน่วย : ไร่

ลำดับที่	จังหวัด	พื้นที่ชลประทาน โครงการ ขนาดใหญ่น้อย	ฤดูแล้ง ปี 2554/55											ฤดูฝน ปี 2555/56*											ตลอดปี						ปัจจุบัน มีการใช้ พื้นที่ทั้งสิ้น					
			นาปรัง					นาปรัง 2			คงเหลือ	พื้นที่พืชไร่-พืชผัก			ข้าวนาปี ปี 2554/55	นาปี			นาปีต่อเนื่อง			คงเหลือ	พื้นที่พืชไร่-พืชผัก			พืชอื่น ๆ						ข้าว	ทุกชนิดพืช และอื่นๆ			
			พื้นที่ คาดการณ์	ไม่พื้นที่ คาดการณ์	นอกพื้นที่ คาดการณ์	รวม ผลการปลูก	เสียหาย	เก็บเกี่ยว	ปลูก	เสียหาย		เก็บเกี่ยว	ปลูก	เสียหาย		เก็บเกี่ยว	ปลูก	เสียหาย	เก็บเกี่ยว	ปลูก	เสียหาย		เก็บเกี่ยว	ปลูก	เสียหาย	เก็บเกี่ยว	อ้อย	ไม้ผล	ไม้ยืนต้น	บ่อปลา	บ่อกุ้ง			อื่น ๆ		
1	ตาก	45,000	33,300	26,800	0	26,800	0	26,800	0	0	0	1,300	0	1,300	33,300	5,600	0	0	0	0	5,600	0	0	0	0	0	0	0	0	0	0	0	0	0	5,600	12,700
2	กำแพงเพชร	619,871	413,335	412,698	385	413,083	0	413,083	0	0	0	6,612	0	6,612	413,335	105,615	0	0	0	0	105,615	2,805	0	0	0	174,587	15,046	1,084	1,173	0	6,865	105,615	307,175			
3	อุตรดิตถ์	39,000	36,846	35,146	0	35,146	0	35,146	0	0	0	800	0	800	36,846	9,508	0	0	0	0	9,508	0	0	0	0	0	0	0	0	0	0	9,508	9,508			
4	พิจิตร	376,100	329,464	329,464	12,560	342,024	0	342,024	296,921	0	8,024	288,897	0	0	0	327,062	31,660	0	0	0	31,660	0	0	0	0	0	198	7,616	149	0	0	320,557	328,520			
5	พิษณุโลก	285,000	256,786	256,786	73,856	330,642	0	330,642	147,448	0	0	147,448	0	0	0	311,740	116,924	0	0	0	116,924	0	0	0	94	502	809	565	0	220	264,372	266,562				
6	นครสวรรค์	296,100	377,158	358,334	682	359,016	0	359,016	8,598	0	0	8,598	0	0	0	377,158	160,621	0	0	0	160,621	0	0	0	23,498	5,121	7	274	0	139	169,219	198,258				
รวมตั้งแต่จังหวัดนครสวรรค์ขึ้นไป		1,661,071	1,446,889	1,419,228	87,483	1,506,711	0	1,506,711	452,967	0	8,024	444,943	8,712	0	8,712	1,499,441	429,928	0	0	0	429,928	2,805	0	0	198,179	20,867	16,616	2,161	0	7,224	874,871	1,122,723				
7	ชัยนาท	650,967	682,819	662,145	1	662,146	0	654,446	310,396	0	318,096	92	0	0	682,819	292,938	0	0	0	0	292,938	92	0	0	3,505	10,522	57	815	0	0	611,034	626,117				
8	สิงห์บุรี	424,000	367,900	366,923	950	367,873	0	367,873	183,885	0	0	183,885	512	0	512	367,861	138,328	0	0	0	138,328	0	0	0	37,413	4,606	0	514	0	84	322,213	364,830				
9	ลพบุรี	498,040	424,100	418,095	532	418,627	0	418,627	0	0	0	677	0	677	424,100	318,155	0	0	0	0	318,155	347	0	0	4,145	6,235	3,466	2,592	0	268	318,155	335,208				
10	สระบุรี	404,000	321,252	273,619	1,896	275,515	0	275,515	0	0	0	2,895	0	2,685	321,252	159,267	0	0	0	0	159,267	85	0	0	50	31,094	3,121	1,802	0	450	159,267	196,079				
11	อ่างทอง	507,360	378,800	377,540	8,501	386,041	0	386,041	124,901	0	0	124,901	1	0	0	378,823	219,821	0	0	0	219,821	0	0	0	15,567	16,127	0	2,797	0	0	344,722	379,214				
12	สุพรรณบุรี	1,178,800	1,022,604	901,110	8,492	909,602	0	782,368	214,336	0	26,100	315,470	4,446	0	1,727	1,022,604	547,037	0	0	0	547,037	1,380	0	0	32,627	40,968	2,453	19,860	14,898	350	862,507	977,762				
13	พระนครศรีอยุธยา	1,234,820	989,000	877,249	19,494	896,743	0	896,743	35,770	0	0	35,770	2,376	0	1,119	989,024	777,378	0	0	0	777,378	206	0	0	288	18,468	8,332	7,859	640	5,380	813,148	855,578				
14	ปทุมธานี	688,485	270,100	270,100	20,297	290,397	0	290,397	0	0	0	5,926	0	2,046	270,124	104,793	0	0	0	0	104,793	597	0	0	0	99,176	6,705	6,180	175	2,930	104,793	224,436				
15	นนทบุรี	229,790	105,300	105,254	0	105,254	0	105,254	0	0	0	12,168	0	12,143	105,254	102,964	0	0	0	0	102,964	8,783	0	0	0	11,936	371	1,383	80	5,010	102,964	130,552				
16	นครปฐม	281,390	185,318	184,931	0	184,931	0	184,931	0	0	0	2,914	0	2,914	185,318	172,056	0	0	0	0	172,056	1,715	0	0	0	14,563	1,075	3,379	1,250	2,682	172,056	196,720				
17	กรุงเทพมหานคร	341,900	130,800	130,800	42	130,842	0	130,842	24,387	0	0	24,387	0	0	130,842	90,940	0	0	0	0	90,940	0	0	0	0	3,646	0	13,339	0	2,788	115,327	135,100				
18	ฉะเชิงเทรา	573,720	346,513	300,814	0	300,814	0	300,814	11,087	0	0	11,087	0	0	0	346,513	248,723	0	0	0	248,723	0	0	0	0	17,233	0	56,723	49,350	12,916	259,810	396,032				
19	นครนายก	94,540	92,904	92,904	0	92,904	0	92,904	0	0	0	0	0	0	92,904	4,604	0	0	0	0	4,604	0	0	0	0	1,449	0	695	251	106	4,604	7,105				
20	สมุทรปราการ	378,300	31,900	26,181	0	26,181	0	26,181	5,425	0	0	5,425	6,597	0	2,450	31,906	20,223	0	0	0	20,223	0	0	0	0	4,429	0	116,301	14,055	3,686	25,648	168,266				
21	สมุทรสาคร	40,000	3,801	3,801	730	4,531	0	4,531	0	0	0	1,792	0	1,792	3,801	5,000	0	0	0	0	5,000	0	0	0	0	7,672	0	2,058	80	1,633	5,000	16,443				
รวมตั้งแต่จังหวัดนครสวรรค์ลงมา		7,526,112	5,353,111	4,991,466	60,935	5,052,401	0	4,917,467	910,187	0	26,100	1,019,021	40,396	0	28,065	5,353,145	3,202,227	0	0	0	3,202,227	13,205	0	0	93,595	288,124	25,580	236,297	80,779	38,283	4,221,248	5,009,442				
รวมทั้งหมด		9,187,183	6,800,000	6,410,694	148,418	6,559,112	0	6,424,178	1,363,154	0	34,124	1,463,964	49,108	0	36,777	6,852,586	3,632,155	0	0	0	3,632,155	16,010	0	0	291,774	308,991	42,196	238,458	80,779	45,507	5,096,119	6,132,165				

* ข้อมูลเบื้องต้น

กราฟแสดงสภาพการปลูกข้าว ในเขตลุ่มน้ำเจ้าพระยาทำอย่างเก็บน้ำเขื่อนภูมิพลและสิริกิติ์ เป็นรายสัปดาห์
ณ วันที่ 15 มิถุนายน 2555

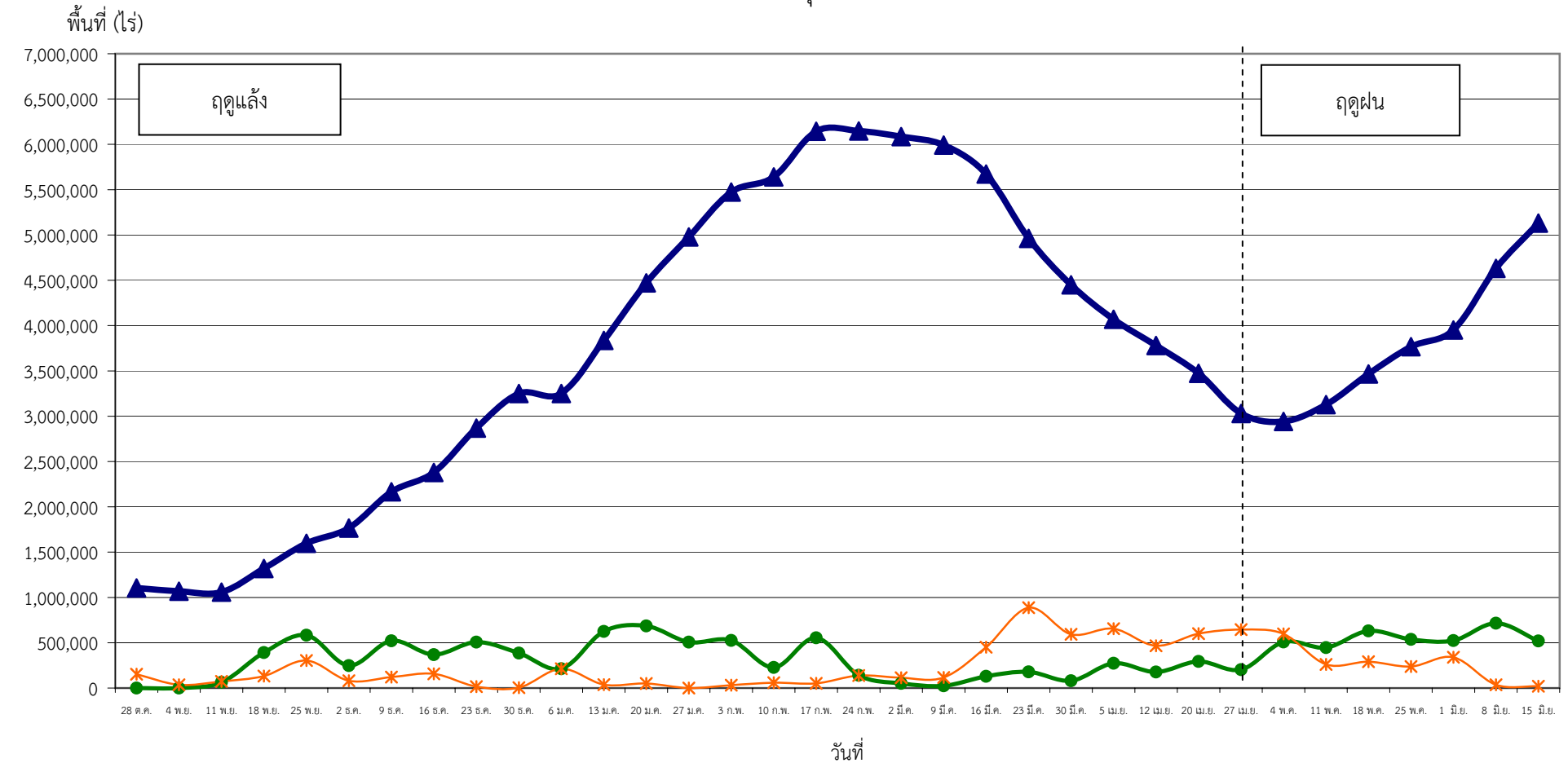

● ปลูก (Plant) คือ พื้นที่ปลูกข้าวเป็นรายสัปดาห์ ▲ เจริญเติบโต (Growth) คือ พื้นที่ปลูกข้าวทั้งหมดในช่วงเวลานั้น ๆ (ปลูกสะสมลบเกี่ยวสะสม) * เก็บเกี่ยว (Harvest) คือ พื้นที่เกี่ยวข้าวเป็นรายสัปดาห์