

ถึงวันที่ 24 สิงหาคม 2555

หน่วย : ไร่

ลำดับที่	โครงการ	พื้นที่ชลประทาน โครงการ	ฤดูแล้ง ปี 2554/55											ฤดูฝน ปี 2555/56*											ตลอดปี						ปัจจุบัน มีการใช้ พื้นที่ทั้งสิ้น						
			นาปรัง					นาปรัง 2			คงเหลือ	พื้นที่พืชไร่-พืชผัก			ข้าวนาปี ปี 2554/55	นาปี			นาปีต่อเนื่อง			คงเหลือ	พื้นที่พืชไร่-พืชผัก			พืชอื่น ๆ						ข้าว	ทุกชนิดพืช และอื่นๆ				
			พื้นที่ คาดการณ์	ในพื้นที่ คาดการณ์	นอกพื้นที่ คาดการณ์	รวม ผลการปลูก	เสียหาย	เก็บเกี่ยว	ปลูก	เสียหาย		เก็บเกี่ยว	ปลูก	เสียหาย		เก็บเกี่ยว	ปลูก	เสียหาย	เก็บเกี่ยว	ปลูก	เสียหาย		เก็บเกี่ยว	ปลูก	เสียหาย	เก็บเกี่ยว	อ้อย	ไม้ผล	ไม้ยืนต้น	บ่อปลา	บ่อกุ้ง			อื่น ๆ			
1	พลเทพ	95,000	95,093	88,046	0	88,046	0	88,046	56,253	0	53,718	2,535	0	0	0	95,093	70,877	0	1,200	0	0	0	69,677	0	0	0	0	1,207	0	0	0	0	0	0	0	72,212	73,419
2	ทุ่งวัดสิงห์	63,067	66,175	66,175	1	66,176	0	66,176	0	0	0	0	0	0	66,175	23,000	0	0	0	0	0	23,000	0	0	0	0	1,275	0	294	0	0	0	0	23,000	24,569		
3	ท่าโบสถ์	161,000	188,490	185,958	0	185,958	0	185,958	53,295	0	51,373	1,922	0	0	188,490	138,727	0	28,909	0	0	0	109,818	0	0	0	1,630	4,222	0	119	82	140	111,740	117,933				
4	สามชุก	305,000	253,514	153,989	0	153,989	0	153,989	147,859	0	147,859	0	0	0	253,514	256,424	0	41,032	0	0	0	215,392	0	0	0	18,133	12,780	2,353	1,753	961	0	215,392	251,372				
5	ดอนเจดีย์	133,000	128,042	125,220	0	125,220	0	125,220	33,698	0	33,698	0	1,677	0	128,042	128,500	0	17,745	0	0	0	110,755	1,682	0	421	2,867	9,892	0	268	1,097	210	110,755	126,350				
6	โพธิ์พระยา	370,000	319,020	302,198	8,492	310,690	0	310,690	0	0	0	0	500	0	318,977	306,766	0	1,300	0	0	0	305,466	0	0	0	0	13,015	0	0	0	0	0	305,466	318,481			
7	บรมธาตุ	365,000	354,697	339,806	0	339,806	0	339,806	294,180	0	289,635	4,545	604	0	354,697	151,747	0	23,540	0	0	0	128,207	202	0	0	0	3,628	3,280	0	115	80	0	132,752	140,057			
8	ชัยสูตร	475,000	391,407	388,617	0	388,617	0	388,617	247,733	0	243,544	4,189	0	0	391,407	139,706	0	0	0	0	139,706	0	0	0	0	32,674	11,389	0	1,164	0	0	143,895	189,122				
9	ยางมณี	210,000	152,500	147,270	2,130	149,400	0	149,400	0	0	0	0	0	0	152,500	145,000	0	22,910	0	0	0	122,090	0	0	0	27,052	5,245	0	1,962	0	0	122,090	156,349				
10	ผักไห่	185,000	164,463	161,388	0	161,388	0	161,388	0	0	0	0	92	0	164,463	162,938	0	89,340	0	0	0	73,598	322	0	0	0	0	0	0	3,148	187	73,598	77,255				
11	บางบาล	137,000	121,205	81,996	0	81,996	0	81,996	0	0	0	0	0	0	121,205	112,155	0	9,714	0	0	0	102,441	0	0	0	0	0	0	43	118	0	102,441	102,602				
รวมโครงการทุ่งฝั่งตะวันตกตอนบน		2,499,067	2,234,606	2,040,663	10,623	2,051,286	0	2,051,286	833,018	0	819,827	13,191	2,873	0	2,234,563	1,635,840	0	235,690	0	0	0	1,400,150	2,206	0	421	85,984	62,305	2,396	5,793	5,368	537	1,413,341	1,577,509				
12	เจ้าเจ็ดบางยี่หน	406,000	327,700	326,446	0	326,446	0	326,446	36,270	0	36,270	0	3,085	0	327,767	290,176	0	100,770	0	0	0	189,406	0	0	0	270	8,893	234	6,401	7,394	195	189,406	212,793				
13	พระยาบรรลือ	438,000	271,357	271,351	24	271,375	0	271,375	0	0	0	0	6,492	0	271,375	273,745	0	35,200	0	0	0	238,545	2,850	0	0	0	11,541	2,611	2,819	1,350	735	238,545	260,451				
14	พระพิมล	266,000	148,140	148,100	0	148,100	0	148,100	0	0	0	0	10,550	0	148,100	148,100	0	29,200	0	0	0	118,900	12,460	0	0	0	10,900	0	2,258	0	6,725	118,900	151,243				
15	ภาษีเจริญ	74,000	13,449	13,062	730	13,792	0	13,792	0	0	0	0	2,901	0	13,449	14,179	0	2,000	0	0	0	12,179	2,681	0	0	0	19,435	0	5,551	994	6,119	12,179	46,959				
รวมโครงการทุ่งฝั่งตะวันตกตอนล่าง		1,184,000	760,646	758,959	754	759,713	0	759,713	36,270	0	36,270	0	23,028	0	760,691	726,200	0	167,170	0	0	0	559,030	17,991	0	0	270	50,769	2,845	17,029	9,738	13,774	559,030	671,446				
รวมโครงการทุ่งตะวันตก		3,683,067	2,995,252	2,799,622	11,377	2,810,999	0	2,810,999	869,288	0	856,097	13,191	25,901	0	2,995,254	2,362,040	0	402,860	0	0	0	1,959,180	20,197	0	421	86,254	113,074	5,241	22,822	15,106	14,311	1,972,371	2,248,955				
16	มโนรมย์	192,000	253,953	253,750	0	253,750	0	253,750	0	0	0	0	0	0	253,953	253,785	0	253,155	0	0	0	630	0	0	0	4,560	2,558	64	425	0	0	630	8,237				
17	ช่องแค	238,000	226,684	226,554	1,032	227,586	0	227,586	0	0	0	0	92	0	226,684	227,586	0	22,997	0	0	0	204,589	0	0	0	0	6,365	517	1,373	0	437	204,589	213,281				
18	โคกกระเทียม	196,000	212,746	206,762	269	207,031	0	207,031	0	0	0	0	547	0	212,746	208,114	0	46,858	0	0	0	161,256	468	0	0	0	1,263	0	1,053	0	0	161,256	164,040				
19	เรียงราง	173,000	174,818	167,891	0	167,891	0	167,891	0	0	0	0	2,610	0	174,818	164,228	0	52,630	0	0	0	111,598	0	0	0	0	628	100	1,712	0	5,480	111,598	119,518				
20	มหาราช	422,000	369,005	359,996	7,321	367,317	0	367,317	0	0	0	0	0	0	368,989	360,256	0	19,738	0	0	0	340,518	0	0	0	180	6,008	0	1,159	0	0	340,518	347,865				
21	ป่าสักใต้	226,000	144,386	144,386	10,834	155,220	0	155,220	0	0	0	0	0	0	144,386	160,620	0	27,215	0	0	0	133,405	0	0	0	0	33,564	3,708	1,785	0	0	133,405	172,462				
22	นครหลวง	220,000	141,279	110,078	0	110,078	0	110,078	0	0	0	0	0	0	141,279	139,299	0	1,300	0	0	0	137,999	0	0	0	0	1,371	267	895	0	0	137,999	140,532				
รวมโครงการทุ่งฝั่งตะวันออกตอนบน		1,667,000	1,522,871	1,469,417	19,456	1,488,873	0	1,488,873	0	0	0	0	3,249	0	1,522,855	1,513,888	0	423,893	0	0	0	1,089,995	468	0	0	4,740	51,757	4,656	8,402	0	5,917	1,089,995	1,165,935				

ถึงวันที่ 24 สิงหาคม 2555

หน่วย : ไร่

ลำดับที่	โครงการ	พื้นที่ชลประทาน โครงการ	ฤดูแล้ง ปี 2554/55												ฤดูฝน ปี 2555/56*										ตลอดปี					ปัจจุบัน มีการใช้ พื้นที่ทั้งสิ้น					
			นาปรัง				นาปรัง 2			คงเหลือ	พื้นที่พืชไร่-พืชผัก			ข้าวนาปี ปี 2555/55	นาปี			นาปีต่อเนื่อง			คงเหลือ	พื้นที่พืชไร่-พืชผัก			พืชอื่น ๆ					ข้าว	ทุกชนิดพืช และอื่นๆ				
			พื้นที่ คาดการณ์	ในพื้นที่ คาดการณ์	นอกพื้นที่ คาดการณ์	รวม ผลการปลูก	เสียหาย	เก็บเกี่ยว	ปลูก		เสียหาย	เก็บเกี่ยว	ปลูก		เสียหาย	เก็บเกี่ยว	ปลูก	เสียหาย	เก็บเกี่ยว	ปลูก		เสียหาย	เก็บเกี่ยว	ปลูก	เสียหาย	เก็บเกี่ยว	อ้อย	ไม้ผล	ไม้ยืนต้น			บ่อปลา	บ่อกุ้ง	อื่น ๆ	
23	คลองเพรียว-เสาไห้	135,300	135,300	81,813	0	81,813	0	81,813	0	0	0	0	0	0	0	135,300	135,300	0	0	0	0	0	135,300	0	0	0	0	0	0	0	0	0	135,300	135,300	
24	เขื่อนปากสักชลสิทธิ์	175,500	39,574	32,774	0	32,774	0	32,774	0	0	0	0	259	0	259	39,574	36,757	0	0	0	0	0	36,757	414	0	0	4,992	18	3,001	405	0	0	36,757	45,587	
25	รังสิตเหนือ	454,000	91,349	90,469	30,560	121,029	0	121,029	0	0	0	0	4,390	0	4,390	91,349	130,070	0	0	0	0	0	130,070	4,390	0	0	0	99,918	6,689	4,523	0	210	130,070	245,800	
26	รังสิตใต้	466,245	410,335	404,624	1	404,625	0	404,625	0	0	0	0	0	0	0	410,336	404,625	0	35,375	0	0	0	369,250	0	0	0	0	5,422	0	11,598	426	4,186	369,250	390,882	
27	ชลหารพิจิตร	525,000	69,705	69,705	41	69,746	0	69,746	40,899	0	5,900	34,999	6,597	0	6,597	69,746	28,847	0	0	0	0	0	28,847	0	0	0	0	0	0	106,936	4,705	1,408	63,846	176,895	
28	พระองค์ไชยานุชิต	510,000	205,797	160,090	0	160,090	0	160,090	0	0	0	0	0	0	0	205,803	205,803	0	0	0	0	0	205,803	0	0	0	0	21,425	0	62,999	28,726	16,602	205,803	335,555	
รวมโครงการทุ่งฝั่งตะวันออกตอนล่าง		2,266,045	952,060	839,475	30,602	870,077	0	870,077	40,899	0	5,900	34,999	11,246	0	11,246	952,108	941,402	0	35,375	0	0	0	906,027	4,804	0	0	4,992	126,783	9,690	186,461	33,857	22,406	941,026	1,330,019	
รวมโครงการทุ่งฝั่งตะวันออก		3,933,045	2,474,931	2,308,892	50,058	2,358,950	0	2,358,950	40,899	0	5,900	34,999	14,495	0	14,495	2,474,963	2,455,290	0	459,268	0	0	0	1,996,022	5,272	0	0	9,732	178,540	14,346	194,863	33,857	28,323	2,031,021	2,495,954	
รวมโครงการทุ่งเจ้าพระยาทั้งหมด		7,616,112	5,470,183	5,108,514	61,435	5,169,949	0	5,169,949	910,187	0	861,997	48,190	40,396	0	40,396	5,470,217	4,817,330	0	862,128	0	0	0	3,955,202	25,469	0	421	95,986	291,614	19,587	217,685	48,963	42,634	4,003,392	4,744,909	
1	เขื่อนนครสวรรค์	94,700	80,000	80,000	9,500	89,500	0	89,500	72,000	0	72,000	0	0	0	0	84,900	33,600	0	4,500	0	0	0	29,100	0	0	0	0	0	0	800	0	0	200	29,100	30,100
5	เขื่อนแควน้อย	150,783	15,000	15,000	49,074	64,074	0	64,074	0	0	0	0	0	0	0	54,954	123,166	0	0	0	0	0	123,166	0	0	0	0	0	0	0	0	0	123,166	123,166	
2	พลายชุมพล	218,000	188,355	188,355	15,654	204,009	0	204,009	96,217	0	96,217	0	0	0	0	198,362	205,103	0	106,696	0	0	0	98,407	0	0	0	94	674	9	591	0	20	98,407	99,795	
3	ดงเครษฐี่	186,000	156,944	156,944	7,802	164,746	0	164,746	150,792	0	150,480	312	0	0	0	154,635	27,072	0	0	0	0	0	27,072	0	0	0	0	0	0	0	0	0	27,384	27,384	
4	ท่าบัว	168,400	155,445	155,445	4,388	159,833	0	159,833	133,958	0	133,958	0	0	0	0	155,445	78,976	0	1,892	0	0	0	77,084	0	0	0	0	6,914	46	127	0	0	77,084	84,171	
รวมโครงการพิษณุโลก		817,883	595,744	595,744	86,418	682,162	0	682,162	452,967	0	452,655	312	0	0	0	648,296	467,917	0	113,088	0	0	0	354,829	0	0	0	94	7,588	855	718	0	220	355,141	364,616	
รวมโครงการเจ้าพระยาใหญ่และพิษณุโลก		8,433,995	6,065,927	5,704,258	147,853	5,852,111	0	5,852,111	1,363,154	0	1,314,652	48,502	40,396	0	40,396	6,118,513	5,285,247	0	975,216	0	0	0	4,310,031	25,469	0	421	96,080	299,202	20,442	218,403	48,963	42,854	4,358,533	5,109,525	
1	ท่อทองแดง	383,800													171,740	298,350	0	0	0	0	0	298,350	1,997	0	0	74,689	8,964	0	0	0	0	298,350	384,000		
2	ชลประทานกำแพงเพชร	502,411	523,427	522,790	565	523,355	0	523,355	0	0	0	0	6,612	0	6,612	351,687	352,222	0	0	0	0	352,222	3,323	0	0	128,419	8,324	1,084	1,309	0	6,489	352,222	501,170		
3	ชลประทานนครสวรรค์	72,000	140,500	121,700	0	121,700	0	121,700	0	0	0	0	0	0	0	140,500	141,500	0	0	0	0	141,500	0	0	0	3,000	0	0	0	0	0	141,500	144,500		
4	ชลประทานตาก	45,000	33,300	26,800	0	26,800	0	26,800	0	0	0	0	1,300	0	1,300	33,300	32,000	0	0	0	0	32,000	0	0	0	0	0	7,100	0	0	0	0	32,000	39,100	
5	ชลประทานอุตรดิตถ์	39,000	36,846	35,146	0	35,146	0	35,146	0	0	0	0	800	0	800	36,846	36,846	0	0	0	0	36,846	0	0	0	0	0	0	0	0	0	36,846	36,846		
รวมโครงการชลประทานจังหวัด		1,042,211	734,073	706,436	565	707,001	0	707,001	0	0	0	0	8,712	0	8,712	734,073	860,918	0	0	0	0	860,918	5,320	0	0	206,108	17,288	8,184	1,309	0	6,489	860,918	1,105,616		
รวมทั้งหมด		9,476,206	6,800,000	6,410,694	148,418	6,559,112	0	6,559,112	1,363,154	0	1,314,652	48,502	49,108	0	49,108	6,852,586	6,146,165	0	975,216	0	0	0	5,170,949	30,789	0	421	302,188	316,490	28,626	219,712	48,963	49,343	5,219,451	6,215,141	

* ข้อมูลเบื้องต้น

ถึงวันที่ 24 สิงหาคม 2555

หน่วย : ไร่

ลำดับที่	จังหวัด	พื้นที่ชลประทาน โครงการ ขนาดใหญ่น้อย	ฤดูแล้ง ปี 2554/55											ฤดูฝน ปี 2555/56*											ตลอดปี						ปัจจุบัน มีการใช้ พื้นที่ทั้งสิ้น						
			นาปรัง					นาปรัง 2			คงเหลือ	พื้นที่พืชไร่-พืชผัก			ข้าวนาปี ปี 2554/55	นาปี			นาปีต่อเนื่อง			คงเหลือ	พื้นที่พืชไร่-พืชผัก			พืชอื่น ๆ						ข้าว	ทุกชนิดพืช และอื่น ๆ				
			พื้นที่ คาดการณ์	ไม่พื้นที่ คาดการณ์	นอกพื้นที่ คาดการณ์	รวม ผลการปลูก	เสียหาย	เก็บเกี่ยว	ปลูก	เสียหาย		เก็บเกี่ยว	ปลูก	เสียหาย		เก็บเกี่ยว	ปลูก	เสียหาย	เก็บเกี่ยว	ปลูก	เสียหาย		เก็บเกี่ยว	ปลูก	เสียหาย	เก็บเกี่ยว	อ้อย	ไม้ผล	ไม้ยืนต้น	บ่อปลา	บ่อกุ้ง			อื่น ๆ			
1	ตาก	45,000	33,300	26,800	0	26,800	0	26,800	0	0	0	0	1,300	0	1,300	33,300	32,000	0	0	0	0	32,000	0	0	0	0	0	0	0	0	0	0	0	0	0	32,000	39,100
2	กำแพงเพชร	702,111	413,335	412,698	385	413,083	0	413,083	0	0	0	0	6,612	0	6,612	484,100	484,100	0	0	0	0	484,100	5,320	0	0	187,110	15,468	1,084	1,173	0	6,435	484,100	700,690				
3	อุตรดิตถ์	39,000	36,846	35,146	0	35,146	0	35,146	0	0	0	0	800	0	800	36,846	36,846	0	0	0	0	36,846	0	0	0	0	0	0	0	0	0	0	0	36,846	36,846		
	สุโขทัย	56,000														56,200	0	0	0	0	56,200	0	0	0	0	0	0	0	0	0	0	0	56,200	56,200			
4	พิจิตร	376,100	329,464	329,464	12,560	342,024	0	342,024	296,921	0	296,609	312	0	0	0	327,062	123,510	0	7,266	0	0	116,244	0	0	0	0	7,086	46	152	0	0	116,556	123,840				
5	พิษณุโลก	435,783	256,786	256,786	73,856	330,642	0	330,642	147,448	0	147,448	0	0	0	0	311,740	343,499	0	105,024	0	0	238,475	0	0	0	94	502	809	565	0	220	238,475	240,665				
6	นครสวรรค์	296,100	377,158	358,334	682	359,016	0	359,016	8,598	0	8,598	0	0	0	0	377,158	370,228	0	92,088	0	0	278,140	0	0	0	23,498	5,121	7	274	0	139	278,140	307,179				
รวมตั้งแต่จังหวัดนครสวรรค์ขึ้นไป		1,950,094	1,446,889	1,419,228	87,483	1,506,711	0	1,506,711	452,967	0	452,655	312	8,712	0	8,712	1,570,206	1,446,383	0	204,378	0	0	1,242,005	5,320	0	0	210,702	28,177	9,046	2,164	0	6,794	1,242,317	1,504,520				
7	ชัยนาท	650,967	682,819	662,145	1	662,146	0	662,146	310,396	0	301,994	8,402	92	0	92	682,819	444,788	0	186,388	0	0	258,400	202	0	0	1,014	7,075	57	741	0	0	266,802	275,891				
8	สิงห์บุรี	424,000	367,900	366,923	950	367,873	0	367,873	183,885	0	179,714	4,171	512	0	512	367,861	187,273	0	17,920	0	0	169,353	0	0	0	37,078	4,586	0	509	0	84	173,524	215,781				
9	ลพบุรี	498,040	424,100	418,095	532	418,627	0	418,627	0	0	0	0	677	0	677	424,100	410,103	0	46,350	0	0	363,753	609	0	0	4,942	6,253	3,466	2,596	0	268	363,753	381,887				
10	สระบุรี	404,000	321,252	273,619	1,896	275,515	0	275,515	0	0	0	0	2,895	0	2,895	321,252	326,477	0	60,150	0	0	266,327	447	0	0	50	34,732	3,121	1,812	0	450	266,327	306,939				
11	อ่างทอง	507,360	378,800	377,540	8,501	386,041	0	386,041	124,901	0	124,883	18	1	0	1	378,823	257,005	0	26,380	0	0	230,625	1	0	0	15,567	16,127	0	2,797	18	0	230,643	265,153				
12	สุพรรณบุรี	1,178,800	1,022,604	901,110	8,492	909,602	0	909,602	214,336	0	213,736	600	4,446	0	4,446	1,022,604	980,681	0	110,591	0	0	870,090	1,932	0	421	32,547	40,968	2,453	5,319	12,134	350	870,690	965,972				
13	พระนครศรีอยุธยา	1,234,820	989,000	877,249	19,494	896,743	0	896,743	35,770	0	35,770	0	2,376	0	2,376	989,024	945,082	0	226,784	0	0	718,298	707	0	0	288	18,468	2,332	7,859	640	5,412	718,298	754,004				
14	ปทุมธานี	688,485	270,100	270,100	20,297	290,397	0	290,397	0	0	0	0	5,926	0	5,926	270,124	295,395	0	18,050	0	0	277,345	4,677	0	0	99,176	6,705	6,180	175	2,910	277,345	397,168					
15	นนทบุรี	229,790	105,300	105,254	0	105,254	0	105,254	0	0	0	0	12,168	0	12,168	105,254	105,254	0	12,550	0	0	92,704	11,538	0	0	11,936	371	1,383	80	5,255	92,704	123,267					
16	นครปฐม	281,390	185,318	184,931	0	184,931	0	184,931	0	0	0	0	2,914	0	2,914	185,318	187,638	0	28,300	0	0	159,338	3,564	0	0	14,563	1,075	3,859	1,250	4,485	159,338	188,134					
17	กรุงเทพมหานคร	341,900	130,800	130,800	42	130,842	0	130,842	24,387	0	3,750	20,637	0	0	0	130,842	106,455	0	0	0	0	106,455	0	0	0	0	3,646	0	13,339	0	2,788	127,092	146,865				
18	ฉะเชิงเทรา	573,720	346,513	300,814	0	300,814	0	300,814	11,087	0	950	10,137	0	0	0	346,513	329,715	0	35,375	0	0	294,340	0	0	0	0	17,233	0	48,989	24,800	12,916	304,477	408,415				
19	นครนายก	94,540	92,904	92,904	0	92,904	0	92,904	0	0	0	0	0	0	0	92,904	92,904	0	0	0	0	92,904	0	0	0	0	1,449	0	695	251	106	92,904	95,405				
20	สมุทรปราการ	378,300	31,900	26,181	0	26,181	0	26,181	5,425	0	1,200	4,225	6,597	0	6,597	31,906	26,481	0	0	0	0	26,481	0	0	0	0	4,429	0	117,210	8,631	3,686	30,706	164,662				
21	สมุทรสาคร	40,000	3,801	3,801	730	4,531	0	4,531	0	0	0	0	1,792	0	1,792	3,801	4,531	0	2,000	0	0	2,531	1,792	0	0	0	7,672	0	4,260	984	3,839	2,531	21,078				
รวมตั้งแต่จังหวัดนครสวรรค์ลงมา		7,526,112	5,353,111	4,991,466	60,935	5,052,401	0	5,052,401	910,187	0	861,997	48,190	40,396	0	40,396	5,353,145	4,699,782	0	770,838	0	0	3,928,944	25,469	0	421	91,486	288,313	19,580	217,548	48,963	42,549	3,977,134	4,710,621				
รวมทั้งหมด		9,476,206	6,800,000	6,410,694	148,418	6,559,112	0	6,559,112	1,363,154	0	1,314,652	48,502	49,108	0	49,108	6,923,351	6,146,165	0	975,216	0	0	5,170,949	30,789	0	421	302,188	316,490	28,626	219,712	48,963	49,343	5,219,451	6,215,141				

* ข้อมูลเบื้องต้น

กราฟแสดงสภาพการปลูกข้าว ในเขตลุ่มน้ำเจ้าพระยาทำอย่างเก็บน้ำเขื่อนภูมิพลและสิริกิติ์ เป็นรายสัปดาห์
ณ วันที่ 24 สิงหาคม 2555

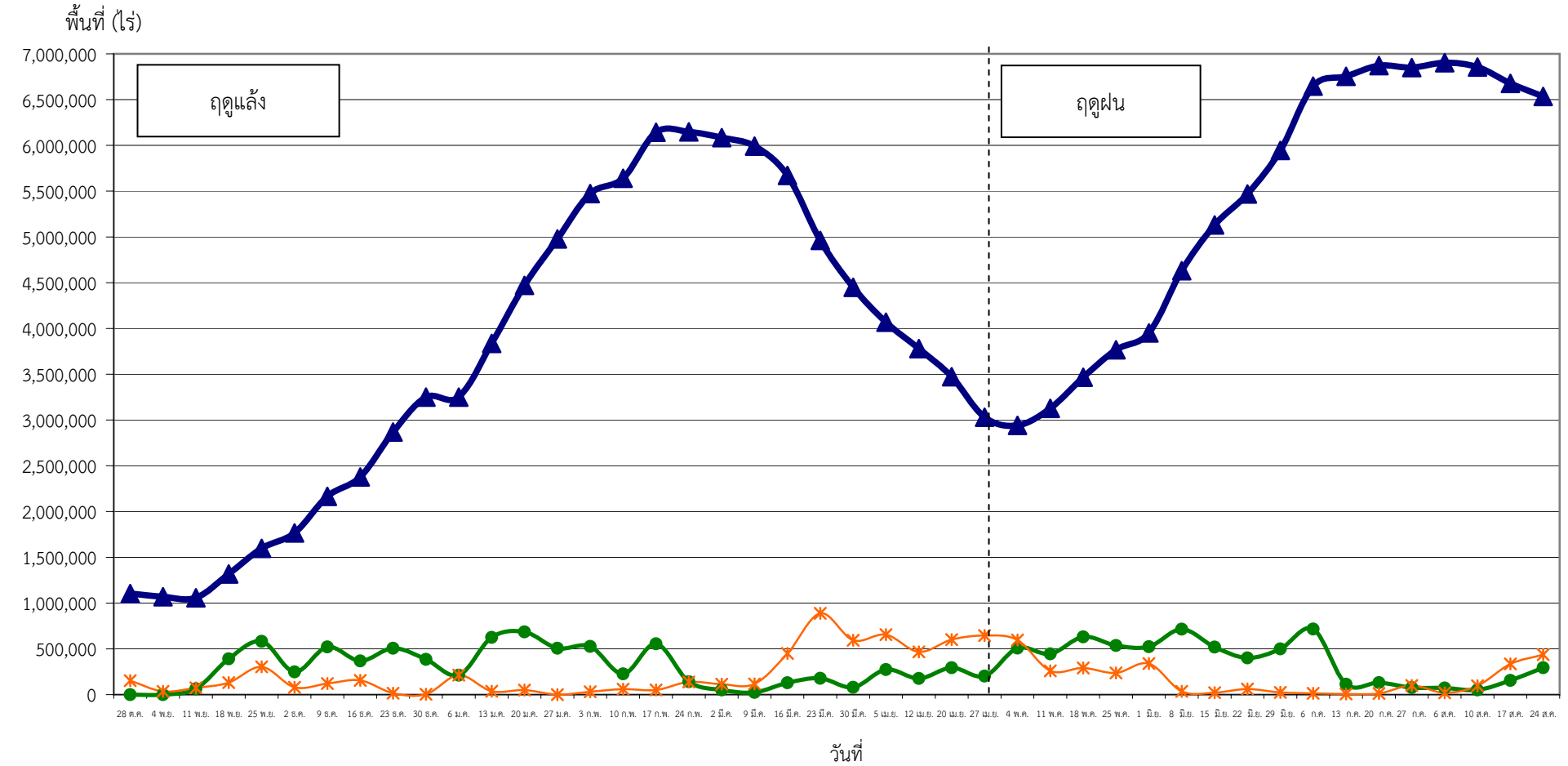

● ปลูก (Plant) คือ พื้นที่ปลูกข้าวเป็นรายสัปดาห์ ▲ เจริญเติบโต (Growth) คือ พื้นที่ปลูกข้าวทั้งหมดในช่วงเวลานั้น ๆ (ปลูกสะสมลบเกี่ยวสะสม) * เก็บเกี่ยว (Harvest) คือ พื้นที่เกี่ยวข้าวเป็นรายสัปดาห์