

ถึงวันที่ 31 สิงหาคม 2555

หน่วย : ไร่

| ลำดับที่                         | โครงการ          | พื้นที่ชลประทาน<br>โครงการ | ฤดูแล้ง ปี 2554/55  |                       |                        |                  |         |            |         |         |         |                      |        | ฤดูฝน ปี 2555/56* |                        |            |        |         |               |      |         |           |                      |      | ตลอดปี  |            |         |       |           | ปัจจุบัน<br>มีการใช้<br>พื้นที่ทั้งสิ้น |        |                        |           |         |
|----------------------------------|------------------|----------------------------|---------------------|-----------------------|------------------------|------------------|---------|------------|---------|---------|---------|----------------------|--------|-------------------|------------------------|------------|--------|---------|---------------|------|---------|-----------|----------------------|------|---------|------------|---------|-------|-----------|---|--------|------------------------|-----------|---------|
|                                  |                  |                            | นาปรัง              |                       |                        |                  |         | นาปรัง 2   |         |         | คงเหลือ | พื้นที่พืชไร่-พืชผัก |        |                   | ข้าวนาปี<br>ปี 2554/55 | นาปี       |        |         | นาปีต่อเนื่อง |      |         | คงเหลือ   | พื้นที่พืชไร่-พืชผัก |      |         | พืชอื่น ๆ  |         |       |           |   | ข้าว   | ทุกชนิดพืช<br>และอื่นๆ |           |         |
|                                  |                  |                            | พื้นที่<br>คาดการณ์ | ในพื้นที่<br>คาดการณ์ | นอกพื้นที่<br>คาดการณ์ | รวม<br>ผลการปลูก | เสียหาย | เก็บเกี่ยว | ปลูก    | เสียหาย |         | เก็บเกี่ยว           | ปลูก   | เสียหาย           |                        | เก็บเกี่ยว | ปลูก   | เสียหาย | เก็บเกี่ยว    | ปลูก | เสียหาย |           | เก็บเกี่ยว           | ปลูก | เสียหาย | เก็บเกี่ยว | อ้อย    | ไม้ผล | ไม้ยืนต้น | บ่อปลา                                  |        |                        | บ่อกุ้ง   | อื่น ๆ  |
| 1                                | พลเทพ            | 95,000                     | 95,093              | 88,046                | 0                      | 88,046           | 0       | 88,046     | 56,253  | 0       | 56,253  | 0                    | 0      | 0                 | 0                      | 95,093     | 77,767 | 0       | 12,290        | 0    | 0       | 0         | 65,477               | 0    | 0       | 0          | 0       | 1,207 | 0         | 0                                       | 0      | 0                      | 65,477    | 66,684  |
| 2                                | ทุ่งวัดสิงห์     | 63,067                     | 66,175              | 66,175                | 1                      | 66,176           | 0       | 66,176     | 0       | 0       | 0       | 0                    | 0      | 0                 | 66,175                 | 49,531     | 0      | 0       | 0             | 0    | 0       | 49,531    | 0                    | 0    | 0       | 0          | 1,275   | 0     | 294       | 0                                       | 0      | 49,531                 | 51,100    |         |
| 3                                | ท่าโบสถ์         | 161,000                    | 188,490             | 185,958               | 0                      | 185,958          | 0       | 185,958    | 53,295  | 0       | 53,295  | 0                    | 0      | 0                 | 188,490                | 138,727    | 0      | 66,447  | 0             | 0    | 0       | 72,280    | 0                    | 0    | 0       | 1,630      | 4,222   | 0     | 119       | 82                                      | 140    | 72,280                 | 78,473    |         |
| 4                                | สามชุก           | 305,000                    | 253,514             | 153,989               | 0                      | 153,989          | 0       | 153,989    | 147,859 | 0       | 147,859 | 0                    | 0      | 0                 | 253,514                | 256,424    | 0      | 174,057 | 0             | 0    | 0       | 82,367    | 0                    | 0    | 0       | 18,133     | 12,780  | 2,353 | 1,753     | 961                                     | 0      | 82,367                 | 118,347   |         |
| 5                                | ดอนเจดีย์        | 133,000                    | 128,042             | 125,220               | 0                      | 125,220          | 0       | 125,220    | 33,698  | 0       | 33,698  | 0                    | 1,677  | 0                 | 128,042                | 128,500    | 0      | 21,730  | 0             | 0    | 0       | 106,770   | 1,682                | 0    | 469     | 2,867      | 9,892   | 0     | 268       | 1,097                                   | 210    | 106,770                | 122,317   |         |
| 6                                | โพธิ์พระยา       | 370,000                    | 319,020             | 302,198               | 8,492                  | 310,690          | 0       | 310,690    | 0       | 0       | 0       | 0                    | 500    | 0                 | 318,977                | 306,766    | 0      | 6,592   | 0             | 0    | 0       | 300,174   | 0                    | 0    | 0       | 0          | 13,015  | 0     | 0         | 0                                       | 0      | 300,174                | 313,189   |         |
| 7                                | บรมธาตุ          | 365,000                    | 354,697             | 339,806               | 0                      | 339,806          | 0       | 339,806    | 294,180 | 0       | 294,180 | 0                    | 604    | 0                 | 354,697                | 163,668    | 0      | 57,382  | 0             | 0    | 0       | 106,286   | 202                  | 0    | 0       | 0          | 3,628   | 3,280 | 0         | 115                                     | 80     | 0                      | 106,286   | 113,591 |
| 8                                | ชัยสูตร          | 475,000                    | 391,407             | 388,617               | 0                      | 388,617          | 0       | 388,617    | 247,733 | 0       | 247,733 | 0                    | 0      | 0                 | 391,407                | 333,203    | 0      | 106,467 | 14,377        | 0    | 0       | 241,113   | 0                    | 0    | 0       | 32,674     | 11,389  | 0     | 1,164     | 0                                       | 0      | 241,113                | 286,340   |         |
| 9                                | ยางมณี           | 210,000                    | 152,500             | 147,270               | 2,130                  | 149,400          | 0       | 149,400    | 0       | 0       | 0       | 0                    | 0      | 0                 | 152,500                | 145,000    | 0      | 69,010  | 0             | 0    | 0       | 75,990    | 0                    | 0    | 0       | 27,052     | 5,245   | 0     | 1,962     | 0                                       | 0      | 75,990                 | 110,249   |         |
| 10                               | ผักไห่           | 185,000                    | 164,463             | 161,388               | 0                      | 161,388          | 0       | 161,388    | 0       | 0       | 0       | 0                    | 92     | 0                 | 164,463                | 162,938    | 0      | 134,615 | 0             | 0    | 0       | 28,323    | 322                  | 0    | 0       | 0          | 0       | 0     | 0         | 3,148                                   | 187    | 28,323                 | 31,980    |         |
| 11                               | บางบาล           | 137,000                    | 121,205             | 81,996                | 0                      | 81,996           | 0       | 81,996     | 0       | 0       | 0       | 0                    | 0      | 0                 | 121,205                | 112,155    | 0      | 33,482  | 0             | 0    | 0       | 78,673    | 0                    | 0    | 0       | 0          | 0       | 0     | 43        | 118                                     | 0      | 0                      | 78,673    | 78,834  |
| รวมโครงการทุ่งฝั่งตะวันตกตอนบน   |                  | 2,499,067                  | 2,234,606           | 2,040,663             | 10,623                 | 2,051,286        | 0       | 2,051,286  | 833,018 | 0       | 833,018 | 0                    | 2,873  | 0                 | 2,234,563              | 1,874,679  | 0      | 682,072 | 14,377        | 0    | 0       | 1,206,984 | 2,206                | 0    | 469     | 85,984     | 62,305  | 2,396 | 5,793     | 5,368                                   | 537    | 1,206,984              | 1,371,104 |         |
| 12                               | เจ้าเจ็ดบางยี่หน | 406,000                    | 327,700             | 326,446               | 0                      | 326,446          | 0       | 326,446    | 36,270  | 0       | 36,270  | 0                    | 3,085  | 0                 | 327,767                | 290,176    | 0      | 100,770 | 0             | 0    | 0       | 189,406   | 0                    | 0    | 0       | 270        | 8,893   | 234   | 6,401     | 7,394                                   | 195    | 189,406                | 212,793   |         |
| 13                               | พระยาบรรลือ      | 438,000                    | 271,357             | 271,351               | 24                     | 271,375          | 0       | 271,375    | 0       | 0       | 0       | 0                    | 6,492  | 0                 | 271,375                | 273,745    | 0      | 122,391 | 0             | 0    | 0       | 151,354   | 5,552                | 0    | 1,985   | 0          | 11,541  | 2,611 | 2,819     | 1,350                                   | 735    | 151,354                | 173,977   |         |
| 14                               | พระพิมล          | 266,000                    | 148,140             | 148,100               | 0                      | 148,100          | 0       | 148,100    | 0       | 0       | 0       | 0                    | 10,550 | 0                 | 148,100                | 148,100    | 0      | 80,300  | 0             | 0    | 0       | 67,800    | 12,460               | 0    | 1,770   | 0          | 10,900  | 0     | 2,258     | 0                                       | 6,725  | 67,800                 | 98,373    |         |
| 15                               | ภาษีเจริญ        | 74,000                     | 13,449              | 13,062                | 730                    | 13,792           | 0       | 13,792     | 0       | 0       | 0       | 0                    | 2,901  | 0                 | 13,449                 | 14,179     | 0      | 2,000   | 0             | 0    | 0       | 12,179    | 2,681                | 0    | 0       | 0          | 19,435  | 0     | 5,551     | 994                                     | 6,119  | 12,179                 | 46,959    |         |
| รวมโครงการทุ่งฝั่งตะวันตกตอนล่าง |                  | 1,184,000                  | 760,646             | 758,959               | 754                    | 759,713          | 0       | 759,713    | 36,270  | 0       | 36,270  | 0                    | 23,028 | 0                 | 760,691                | 726,200    | 0      | 305,461 | 0             | 0    | 0       | 420,739   | 20,693               | 0    | 3,755   | 270        | 50,769  | 2,845 | 17,029    | 9,738                                   | 13,774 | 420,739                | 532,102   |         |
| รวมโครงการทุ่งตะวันตก            |                  | 3,683,067                  | 2,995,252           | 2,799,622             | 11,377                 | 2,810,999        | 0       | 2,810,999  | 869,288 | 0       | 869,288 | 0                    | 25,901 | 0                 | 2,995,254              | 2,600,879  | 0      | 987,533 | 14,377        | 0    | 0       | 1,627,723 | 22,899               | 0    | 4,224   | 86,254     | 113,074 | 5,241 | 22,822    | 15,106                                  | 14,311 | 1,627,723              | 1,903,206 |         |
| 16                               | มโนรมย์          | 192,000                    | 253,953             | 253,750               | 0                      | 253,750          | 0       | 253,750    | 0       | 0       | 0       | 0                    | 0      | 0                 | 253,953                | 253,785    | 0      | 253,435 | 0             | 0    | 0       | 350       | 0                    | 0    | 0       | 4,560      | 2,558   | 64    | 425       | 0                                       | 0      | 350                    | 7,957     |         |
| 17                               | ช่องแค           | 238,000                    | 226,684             | 226,554               | 1,032                  | 227,586          | 0       | 227,586    | 0       | 0       | 0       | 0                    | 92     | 0                 | 226,684                | 227,586    | 0      | 52,374  | 0             | 0    | 0       | 175,212   | 0                    | 0    | 0       | 0          | 6,365   | 517   | 1,373     | 0                                       | 437    | 175,212                | 183,904   |         |
| 18                               | โคกกระทิง        | 196,000                    | 212,746             | 206,762               | 269                    | 207,031          | 0       | 207,031    | 0       | 0       | 0       | 0                    | 547    | 0                 | 212,746                | 208,114    | 0      | 84,730  | 0             | 0    | 0       | 123,384   | 468                  | 0    | 0       | 0          | 1,263   | 0     | 1,053     | 0                                       | 0      | 123,384                | 126,168   |         |
| 19                               | เรียงราง         | 173,000                    | 174,818             | 167,891               | 0                      | 167,891          | 0       | 167,891    | 0       | 0       | 0       | 0                    | 2,610  | 0                 | 174,818                | 164,228    | 0      | 75,181  | 0             | 0    | 0       | 89,047    | 0                    | 0    | 0       | 0          | 628     | 100   | 1,712     | 0                                       | 5,480  | 89,047                 | 96,967    |         |
| 20                               | มหาราช           | 422,000                    | 369,005             | 359,996               | 7,321                  | 367,317          | 0       | 367,317    | 0       | 0       | 0       | 0                    | 0      | 0                 | 368,989                | 360,256    | 0      | 29,153  | 0             | 0    | 0       | 331,103   | 0                    | 0    | 0       | 180        | 6,008   | 0     | 1,159     | 0                                       | 0      | 331,103                | 338,450   |         |
| 21                               | ป่าสักใต้        | 226,000                    | 144,386             | 144,386               | 10,834                 | 155,220          | 0       | 155,220    | 0       | 0       | 0       | 0                    | 0      | 0                 | 144,386                | 160,620    | 0      | 55,800  | 0             | 0    | 0       | 104,820   | 0                    | 0    | 0       | 0          | 33,564  | 3,708 | 1,785     | 0                                       | 0      | 104,820                | 143,877   |         |
| 22                               | นครหลวง          | 220,000                    | 141,279             | 110,078               | 0                      | 110,078          | 0       | 110,078    | 0       | 0       | 0       | 0                    | 0      | 0                 | 141,279                | 139,299    | 0      | 1,300   | 0             | 0    | 0       | 137,999   | 0                    | 0    | 0       | 0          | 1,371   | 267   | 895       | 0                                       | 0      | 137,999                | 140,532   |         |
| รวมโครงการทุ่งฝั่งตะวันออกตอนบน  |                  | 1,667,000                  | 1,522,871           | 1,469,417             | 19,456                 | 1,488,873        | 0       | 1,488,873  | 0       | 0       | 0       | 0                    | 3,249  | 0                 | 1,522,855              | 1,513,888  | 0      | 551,973 | 0             | 0    | 0       | 961,915   | 468                  | 0    | 0       | 4,740      | 51,757  | 4,656 | 8,402     | 0                                       | 5,917  | 961,915                | 1,037,855 |         |

ถึงวันที่ 31 สิงหาคม 2555

หน่วย : ไร่

| ลำดับที่                           | โครงการ              | พื้นที่ชลประทาน<br>โครงการ | ฤดูแล้ง ปี 2554/55  |                       |                        |                  |         |            |           |         |           |                      |        | ฤดูฝน ปี 2555/56* |                        |            |           |         |               |        |         |         |                      | ตลอดปี |         |            |         |         | ปัจจุบัน<br>มีการใช้<br>พื้นที่ทั้งสิ้น |         |        |                        |           |           |        |
|------------------------------------|----------------------|----------------------------|---------------------|-----------------------|------------------------|------------------|---------|------------|-----------|---------|-----------|----------------------|--------|-------------------|------------------------|------------|-----------|---------|---------------|--------|---------|---------|----------------------|--------|---------|------------|---------|---------|---|---------|--------|------------------------|-----------|-----------|--------|
|                                    |                      |                            | นาปรัง              |                       |                        |                  |         | นาปรัง 2   |           |         | คงเหลือ   | พื้นที่พืชไร่-พืชผัก |        |                   | ข้าวนาปี<br>ปี 2555/55 | นาปี       |           |         | นาปีต่อเนื่อง |        |         | คงเหลือ | พื้นที่พืชไร่-พืชผัก |        |         | พืชอื่น ๆ  |         |         |   |         | ข้าว   | ทุกชนิดพืช<br>และอื่นๆ |           |           |        |
|                                    |                      |                            | พื้นที่<br>คาดการณ์ | ในพื้นที่<br>คาดการณ์ | นอกพื้นที่<br>คาดการณ์ | รวม<br>ผลการปลูก | เสียหาย | เก็บเกี่ยว | ปลูก      | เสียหาย |           | เก็บเกี่ยว           | ปลูก   | เสียหาย           |                        | เก็บเกี่ยว | ปลูก      | เสียหาย | เก็บเกี่ยว    | ปลูก   | เสียหาย |         | เก็บเกี่ยว           | ปลูก   | เสียหาย | เก็บเกี่ยว | อ้อย    | ไม้ผล   | ไม้ยืนต้น                               | บ่อปลา  |        |                        | บ่อกุ้ง   | อื่น ๆ    |        |
| 23                                 | คลองเพรียว-เสาไห้    | 135,300                    | 135,300             | 81,813                | 0                      | 81,813           | 0       | 81,813     | 0         | 0       | 0         | 0                    | 0      | 0                 | 0                      | 135,300    | 135,300   | 0       | 0             | 0      | 0       | 0       | 135,300              | 0      | 0       | 0          | 0       | 0       | 0                                       | 0       | 0      | 0                      | 135,300   | 135,300   |        |
| 24                                 | เขื่อนปากสักชลสิทธิ์ | 175,500                    | 39,574              | 32,774                | 0                      | 32,774           | 0       | 32,774     | 0         | 0       | 0         | 0                    | 259    | 0                 | 259                    | 39,574     | 36,757    | 0       | 0             | 0      | 0       | 0       | 36,757               | 414    | 0       | 0          | 4,992   | 18      | 3,001                                   | 405     | 0      | 0                      | 36,757    | 45,587    |        |
| 25                                 | รังสิตเหนือ          | 454,000                    | 91,349              | 90,469                | 30,560                 | 121,029          | 0       | 121,029    | 0         | 0       | 0         | 0                    | 4,390  | 0                 | 4,390                  | 91,349     | 130,070   | 0       | 0             | 0      | 0       | 0       | 130,070              | 4,390  | 0       | 0          | 0       | 99,918  | 6,689                                   | 4,523   | 0      | 210                    | 130,070   | 245,800   |        |
| 26                                 | รังสิตใต้            | 466,245                    | 410,335             | 404,624               | 1                      | 404,625          | 0       | 404,625    | 0         | 0       | 0         | 0                    | 0      | 0                 | 0                      | 410,336    | 404,625   | 0       | 35,375        | 0      | 0       | 0       | 369,250              | 0      | 0       | 0          | 0       | 5,422   | 0                                       | 11,598  | 426    | 4,186                  | 369,250   | 390,882   |        |
| 27                                 | ชลหารพิจิตร          | 525,000                    | 69,705              | 69,705                | 41                     | 69,746           | 0       | 69,746     | 40,899    | 0       | 38,687    | 2,212                | 6,597  | 0                 | 6,597                  | 69,746     | 67,534    | 0       | 4,403         | 4,403  | 0       | 0       | 67,534               | 0      | 0       | 0          | 0       | 0       | 0                                       | 106,936 | 4,705  | 1,408                  | 69,746    | 182,795   |        |
| 28                                 | พระองค์ไชยานุชิต     | 510,000                    | 205,797             | 160,090               | 0                      | 160,090          | 0       | 160,090    | 0         | 0       | 0         | 0                    | 0      | 0                 | 0                      | 205,803    | 205,803   | 0       | 59,870        | 0      | 0       | 0       | 145,933              | 0      | 0       | 0          | 0       | 21,425  | 0                                       | 62,999  | 28,726 | 16,602                 | 145,933   | 275,685   |        |
| รวมโครงการทุ่งฝั่งตะวันออกตอนล่าง  |                      | 2,266,045                  | 952,060             | 839,475               | 30,602                 | 870,077          | 0       | 870,077    | 40,899    | 0       | 38,687    | 2,212                | 11,246 | 0                 | 11,246                 | 952,108    | 980,089   | 0       | 99,648        | 4,403  | 0       | 0       | 884,844              | 4,804  | 0       | 0          | 4,992   | 126,783 | 9,690                                   | 186,461 | 33,857 | 22,406                 | 887,056   | 1,276,049 |        |
| รวมโครงการทุ่งฝั่งตะวันออก         |                      | 3,933,045                  | 2,474,931           | 2,308,892             | 50,058                 | 2,358,950        | 0       | 2,358,950  | 40,899    | 0       | 38,687    | 2,212                | 14,495 | 0                 | 14,495                 | 2,474,963  | 2,493,972 | 0       | 451,621       | 4,403  | 0       | 0       | 1,846,759            | 5,272  | 0       | 0          | 9,732   | 178,540 | 14,346                                  | 194,863 | 33,857 | 28,323                 | 1,848,971 | 2,313,904 |        |
| รวมโครงการทุ่งเจ้าพระยาทั้งหมด     |                      | 7,616,112                  | 5,470,183           | 5,108,514             | 61,435                 | 5,169,949        | 0       | 5,169,949  | 910,187   | 0       | 907,975   | 2,212                | 40,396 | 0                 | 40,396                 | 5,470,217  | 5,094,856 | 0       | 1,639,154     | 18,780 | 0       | 0       | 3,474,482            | 28,171 | 0       | 4,224      | 95,986  | 291,614 | 19,587                                  | 217,685 | 48,963 | 42,634                 | 3,476,694 | 4,217,110 |        |
| 1                                  | เขื่อนนครสวรรค์      | 94,700                     | 80,000              | 80,000                | 9,500                  | 89,500           | 0       | 89,500     | 72,000    | 0       | 72,000    | 0                    | 0      | 0                 | 0                      | 84,900     | 33,600    | 0       | 8,500         | 0      | 0       | 0       | 25,100               | 0      | 0       | 0          | 0       | 0       | 0                                       | 800     | 0      | 0                      | 200       | 25,100    | 26,100 |
| 5                                  | เขื่อนแควน้อย        | 150,783                    | 15,000              | 15,000                | 49,074                 | 64,074           | 0       | 64,074     | 0         | 0       | 0         | 0                    | 0      | 0                 | 0                      | 54,954     | 123,166   | 0       | 7,494         | 0      | 0       | 0       | 115,672              | 0      | 0       | 0          | 0       | 0       | 0                                       | 0       | 0      | 0                      | 115,672   | 115,672   |        |
| 2                                  | พลายชุมพล            | 218,000                    | 188,355             | 188,355               | 15,654                 | 204,009          | 0       | 204,009    | 96,217    | 0       | 96,217    | 0                    | 0      | 0                 | 0                      | 198,362    | 212,736   | 0       | 106,696       | 0      | 0       | 0       | 106,040              | 0      | 0       | 0          | 94      | 674     | 9                                       | 591     | 0      | 20                     | 106,040   | 107,428   |        |
| 3                                  | ดงเครษฐี่            | 186,000                    | 156,944             | 156,944               | 7,802                  | 164,746          | 0       | 164,746    | 150,792   | 0       | 150,792   | 0                    | 0      | 0                 | 0                      | 154,635    | 69,211    | 0       | 7,413         | 0      | 0       | 0       | 61,798               | 0      | 0       | 0          | 0       | 0       | 0                                       | 0       | 0      | 0                      | 61,798    | 61,798    |        |
| 4                                  | ท่าบัว               | 168,400                    | 155,445             | 155,445               | 4,388                  | 159,833          | 0       | 159,833    | 133,958   | 0       | 133,958   | 0                    | 0      | 0                 | 0                      | 155,445    | 79,083    | 0       | 1,892         | 0      | 0       | 0       | 77,191               | 0      | 0       | 0          | 0       | 6,914   | 46                                      | 127     | 0      | 0                      | 77,191    | 84,278    |        |
| รวมโครงการพิษณุโลก                 |                      | 817,883                    | 595,744             | 595,744               | 86,418                 | 682,162          | 0       | 682,162    | 452,967   | 0       | 452,967   | 0                    | 0      | 0                 | 0                      | 648,296    | 517,796   | 0       | 131,995       | 0      | 0       | 0       | 385,801              | 0      | 0       | 0          | 94      | 7,588   | 855                                     | 718     | 0      | 220                    | 385,801   | 395,276   |        |
| รวมโครงการเจ้าพระยาใหญ่และพิษณุโลก |                      | 8,433,995                  | 6,065,927           | 5,704,258             | 147,853                | 5,852,111        | 0       | 5,852,111  | 1,363,154 | 0       | 1,360,942 | 2,212                | 40,396 | 0                 | 40,396                 | 6,118,513  | 5,612,652 | 0       | 1,771,149     | 18,780 | 0       | 0       | 3,860,283            | 28,171 | 0       | 4,224      | 96,080  | 299,202 | 20,442                                  | 218,403 | 48,963 | 42,854                 | 3,862,495 | 4,612,386 |        |
| 1                                  | ท่อทองแดง            | 383,800                    |                     |                       |                        |                  |         |            |           |         |           |                      |        |                   |                        | 171,740    | 298,350   | 0       | 0             | 0      | 0       | 298,350 | 1,997                | 0      | 0       | 0          | 74,689  | 8,964   | 0                                       | 0       | 0      | 0                      | 298,350   | 384,000   |        |
| 2                                  | ชลประทานกำแพงเพชร    | 502,411                    | 523,427             | 522,790               | 565                    | 523,355          | 0       | 523,355    | 0         | 0       | 0         | 0                    | 6,612  | 0                 | 6,612                  | 351,687    | 352,222   | 0       | 36,349        | 0      | 0       | 0       | 315,873              | 3,323  | 0       | 0          | 128,419 | 8,324   | 1,084                                   | 1,309   | 0      | 6,489                  | 315,873   | 464,821   |        |
| 3                                  | ชลประทานนครสวรรค์    | 72,000                     | 140,500             | 121,700               | 0                      | 121,700          | 0       | 121,700    | 0         | 0       | 0         | 0                    | 0      | 0                 | 0                      | 140,500    | 141,500   | 0       | 0             | 0      | 0       | 0       | 141,500              | 0      | 0       | 0          | 3,000   | 0       | 0                                       | 0       | 0      | 0                      | 141,500   | 144,500   |        |
| 4                                  | ชลประทานตาก          | 45,000                     | 33,300              | 26,800                | 0                      | 26,800           | 0       | 26,800     | 0         | 0       | 0         | 0                    | 1,300  | 0                 | 1,300                  | 33,300     | 32,600    | 0       | 0             | 0      | 0       | 0       | 32,600               | 0      | 0       | 0          | 0       | 0       | 7,100                                   | 0       | 0      | 0                      | 32,600    | 39,700    |        |
| 5                                  | ชลประทานอุตรดิตถ์    | 39,000                     | 36,846              | 35,146                | 0                      | 35,146           | 0       | 35,146     | 0         | 0       | 0         | 0                    | 800    | 0                 | 800                    | 36,846     | 36,846    | 0       | 0             | 0      | 0       | 0       | 36,846               | 0      | 0       | 0          | 0       | 0       | 0                                       | 0       | 0      | 0                      | 36,846    | 36,846    |        |
| รวมโครงการชลประทานจังหวัด          |                      | 1,042,211                  | 734,073             | 706,436               | 565                    | 707,001          | 0       | 707,001    | 0         | 0       | 0         | 0                    | 8,712  | 0                 | 8,712                  | 734,073    | 861,518   | 0       | 36,349        | 0      | 0       | 0       | 825,169              | 5,320  | 0       | 0          | 206,108 | 17,288  | 8,184                                   | 1,309   | 0      | 6,489                  | 825,169   | 1,069,867 |        |
| รวมทั้งหมด                         |                      | 9,476,206                  | 6,800,000           | 6,410,694             | 148,418                | 6,559,112        | 0       | 6,559,112  | 1,363,154 | 0       | 1,360,942 | 2,212                | 49,108 | 0                 | 49,108                 | 6,852,586  | 6,474,170 | 0       | 1,807,498     | 18,780 | 0       | 0       | 4,685,452            | 33,491 | 0       | 4,224      | 302,188 | 316,490 | 28,626                                  | 219,712 | 48,963 | 49,343                 | 4,687,664 | 5,682,253 |        |

\* ข้อมูลเบื้องต้น

ถึงวันที่ 31 สิงหาคม 2555

หน่วย : ไร่

| ลำดับที่                         | จังหวัด         | พื้นที่ชลประทาน<br>โครงการ<br>ขนาดใหญ่น้อย | ฤดูแล้ง ปี 2554/55  |                        |                        |                  |         |            |           |         |           |                      |        | ฤดูฝน ปี 2555/56* |                           |            |           |         |               |        |         |         |                      |        | ตลอดปี  |            |         |         |           |         | ปัจจุบัน<br>มีการใช้<br>พื้นที่ทั้งสิ้น |         |                        |           |        |        |        |
|----------------------------------|-----------------|--|---------------------|------------------------|------------------------|------------------|---------|------------|-----------|---------|-----------|----------------------|--------|-------------------|---------------------------|------------|-----------|---------|---------------|--------|---------|---------|----------------------|--------|---------|------------|---------|---------|-----------|---------|---|---------|------------------------|-----------|--------|--------|--------|
|                                  |                 |  | นาปรัง              |                        |                        |                  |         | นาปรัง 2   |           |         | คงเหลือ   | พื้นที่พืชไร่-พืชผัก |        |                   | ข้าวนาปี<br>ปี<br>2554/55 | นาปี       |           |         | นาปีต่อเนื่อง |        |         | คงเหลือ | พื้นที่พืชไร่-พืชผัก |        |         | พืชอื่น ๆ  |         |         |           |         |   | ข้าว    | ทุกชนิดพืช<br>และอื่นๆ |           |        |        |        |
|                                  |                 |  | พื้นที่<br>คาดการณ์ | ไม่พื้นที่<br>คาดการณ์ | นอกพื้นที่<br>คาดการณ์ | รวม<br>ผลการปลูก | เสียหาย | เก็บเกี่ยว | ปลูก      | เสียหาย |           | เก็บเกี่ยว           | ปลูก   | เสียหาย           |                           | เก็บเกี่ยว | ปลูก      | เสียหาย | เก็บเกี่ยว    | ปลูก   | เสียหาย |         | เก็บเกี่ยว           | ปลูก   | เสียหาย | เก็บเกี่ยว | อ้อย    | ไม้ผล   | ไม้ยืนต้น | บ่อปลา  | บ่อกุ้ง                                 |         |                        | อื่น ๆ    |        |        |        |
| 1                                | ตาก             | 45,000                                     | 33,300              | 26,800                 | 0                      | 26,800           | 0       | 26,800     | 0         | 0       | 0         | 1,300                | 0      | 1,300             | 33,300                    | 32,600     | 0         | 0       | 0             | 0      | 32,600  | 0       | 0                    | 0      | 0       | 0          | 0       | 0       | 0         | 0       | 0                                       | 0       | 0                      | 0         | 0      | 32,600 | 39,700 |
| 2                                | กำแพงเพชร       | 702,111                                    | 413,335             | 412,698                | 385                    | 413,083          | 0       | 413,083    | 0         | 0       | 0         | 6,612                | 0      | 6,612             | 484,100                   | 484,100    | 0         | 18,314  | 0             | 0      | 0       | 465,786 | 5,320                | 0      | 0       | 187,110    | 15,468  | 1,084   | 1,173     | 0       | 6,435                                   | 465,786 | 682,376                |           |        |        |        |
| 3                                | อุตรดิตถ์       | 39,000                                     | 36,846              | 35,146                 | 0                      | 35,146           | 0       | 35,146     | 0         | 0       | 0         | 800                  | 0      | 800               | 36,846                    | 36,846     | 0         | 0       | 0             | 0      | 36,846  | 0       | 0                    | 0      | 0       | 0          | 0       | 0       | 0         | 0       | 0                                       | 0       | 0                      | 36,846    | 36,846 |        |        |
|                                  | สุโขทัย         | 56,000                                     |                     |                        |                        |                  |         |            |           |         |           |                      |        |                   | 56,200                    | 0          | 0         | 0       | 0             | 0      | 56,200  | 0       | 0                    | 0      | 0       | 0          | 0       | 0       | 0         | 0       | 0                                       | 0       | 0                      | 56,200    | 56,200 |        |        |
| 4                                | พิจิตร          | 376,100                                    | 329,464             | 329,464                | 12,560                 | 342,024          | 0       | 342,024    | 296,921   | 0       | 296,921   | 0                    | 0      | 0                 | 327,062                   | 166,477    | 0         | 14,679  | 0             | 0      | 0       | 151,798 | 0                    | 0      | 0       | 0          | 7,086   | 46      | 152       | 0       | 0                                       | 151,798 | 159,082                |           |        |        |        |
| 5                                | พิษณุโลก        | 435,783                                    | 256,786             | 256,786                | 73,856                 | 330,642          | 0       | 330,642    | 147,448   | 0       | 147,448   | 0                    | 0      | 0                 | 311,740                   | 350,411    | 0         | 116,518 | 0             | 0      | 0       | 233,893 | 0                    | 0      | 0       | 94         | 502     | 809     | 565       | 0       | 220                                     | 233,893 | 236,083                |           |        |        |        |
| 6                                | นครสวรรค์       | 296,100                                    | 377,158             | 358,334                | 682                    | 359,016          | 0       | 359,016    | 8,598     | 0       | 8,598     | 0                    | 0      | 0                 | 377,158                   | 370,228    | 0         | 112,423 | 0             | 0      | 0       | 257,805 | 0                    | 0      | 0       | 23,498     | 5,121   | 7       | 274       | 0       | 139                                     | 257,805 | 286,844                |           |        |        |        |
| รวมตั้งแต่จังหวัดนครสวรรค์ขึ้นไป |                 | 1,950,094                                  | 1,446,889           | 1,419,228              | 87,483                 | 1,506,711        | 0       | 1,506,711  | 452,967   | 0       | 452,967   | 0                    | 8,712  | 0                 | 8,712                     | 1,570,206  | 1,496,862 | 0       | 261,934       | 0      | 0       | 0       | 1,234,928            | 5,320  | 0       | 0          | 210,702 | 28,177  | 9,046     | 2,164   | 0                                       | 6,794   | 1,234,928              | 1,497,131 |        |        |        |
| 7                                | ชัยนาท          | 650,967                                    | 682,819             | 662,145                | 1                      | 662,146          | 0       | 662,146    | 310,396   | 0       | 310,396   | 0                    | 92     | 0                 | 92                        | 682,819    | 489,532   | 0       | 232,401       | 0      | 0       | 0       | 257,131              | 202    | 0       | 0          | 1,014   | 7,075   | 57        | 741     | 0                                       | 0       | 257,131                | 266,220   |        |        |        |
| 8                                | สิงห์บุรี       | 424,000                                    | 367,900             | 366,923                | 950                    | 367,873          | 0       | 367,873    | 183,885   | 0       | 183,885   | 0                    | 512    | 0                 | 512                       | 367,861    | 261,618   | 0       | 69,372        | 0      | 0       | 0       | 192,246              | 0      | 0       | 0          | 37,078  | 4,586   | 0         | 509     | 0                                       | 84      | 192,246                | 234,503   |        |        |        |
| 9                                | ลพบุรี          | 498,040                                    | 424,100             | 418,095                | 532                    | 418,627          | 0       | 418,627    | 0         | 0       | 0         | 677                  | 0      | 677               | 424,100                   | 410,103    | 0         | 91,120  | 0             | 0      | 0       | 318,983 | 609                  | 0      | 0       | 4,942      | 6,253   | 3,466   | 2,596     | 0       | 268                                     | 318,983 | 337,117                |           |        |        |        |
| 10                               | สระบุรี         | 404,000                                    | 321,252             | 273,619                | 1,896                  | 275,515          | 0       | 275,515    | 0         | 0       | 0         | 2,895                | 0      | 2,895             | 321,252                   | 326,477    | 0         | 100,520 | 0             | 0      | 0       | 225,957 | 447                  | 0      | 0       | 50         | 34,732  | 3,121   | 1,812     | 0       | 450                                     | 225,957 | 266,569                |           |        |        |        |
| 11                               | อ่างทอง         | 507,360                                    | 378,800             | 377,540                | 8,501                  | 386,041          | 0       | 386,041    | 124,901   | 0       | 124,901   | 0                    | 1      | 0                 | 1                         | 378,823    | 372,725   | 0       | 138,843       | 0      | 0       | 0       | 233,882              | 1      | 0       | 0          | 15,567  | 16,127  | 0         | 2,797   | 18                                      | 0       | 233,882                | 268,392   |        |        |        |
| 12                               | สุพรรณบุรี      | 1,178,800                                  | 1,022,604           | 901,110                | 8,492                  | 909,602          | 0       | 909,602    | 214,336   | 0       | 214,336   | 0                    | 4,446  | 0                 | 4,446                     | 1,022,604  | 982,421   | 0       | 307,094       | 14,377 | 0       | 0       | 689,704              | 1,932  | 0       | 469        | 32,547  | 40,968  | 2,453     | 5,319   | 12,134                                  | 350     | 689,704                | 784,938   |        |        |        |
| 13                               | พระนครศรีอยุธยา | 1,234,820                                  | 989,000             | 877,249                | 19,494                 | 896,743          | 0       | 896,743    | 35,770    | 0       | 35,770    | 0                    | 2,376  | 0                 | 2,376                     | 989,024    | 947,372   | 0       | 321,655       | 0      | 0       | 0       | 625,717              | 969    | 0       | 325        | 288     | 18,468  | 2,332     | 7,859   | 640                                     | 5,412   | 625,717                | 661,360   |        |        |        |
| 14                               | ปทุมธานี        | 688,485                                    | 270,100             | 270,100                | 20,297                 | 290,397          | 0       | 290,397    | 0         | 0       | 0         | 5,926                | 0      | 5,926             | 270,124                   | 295,395    | 0         | 38,000  | 0             | 0      | 0       | 257,395 | 5,851                | 0      | 1,360   | 0          | 99,176  | 6,705   | 6,180     | 175     | 2,910                                   | 257,395 | 377,032                |           |        |        |        |
| 15                               | นนทบุรี         | 229,790                                    | 105,300             | 105,254                | 0                      | 105,254          | 0       | 105,254    | 0         | 0       | 0         | 12,168               | 0      | 12,168            | 105,254                   | 105,254    | 0         | 50,491  | 0             | 0      | 0       | 54,763  | 12,544               | 0      | 1,600   | 0          | 11,936  | 371     | 1,383     | 80      | 5,255                                   | 54,763  | 84,732                 |           |        |        |        |
| 16                               | นครปฐม          | 281,390                                    | 185,318             | 184,931                | 0                      | 184,931          | 0       | 184,931    | 0         | 0       | 0         | 2,914                | 0      | 2,914             | 185,318                   | 187,638    | 0         | 94,420  | 0             | 0      | 0       | 93,218  | 3,824                | 0      | 470     | 0          | 14,563  | 1,075   | 3,859     | 1,250   | 4,485                                   | 93,218  | 121,804                |           |        |        |        |
| 17                               | กรุงเทพมหานคร   | 341,900                                    | 130,800             | 130,800                | 42                     | 130,842          | 0       | 130,842    | 24,387    | 0       | 22,400    | 1,987                | 0      | 0                 | 0                         | 130,842    | 128,855   | 0       | 0             | 0      | 0       | 128,855 | 0                    | 0      | 0       | 0          | 3,646   | 0       | 13,339    | 0       | 2,788                                   | 130,842 | 150,615                |           |        |        |        |
| 18                               | ฉะเชิงเทรา      | 573,720                                    | 346,513             | 300,814                | 0                      | 300,814          | 0       | 300,814    | 11,087    | 0       | 11,087    | 0                    | 0      | 0                 | 0                         | 346,513    | 340,802   | 0       | 97,128        | 4,403  | 0       | 0       | 248,077              | 0      | 0       | 0          | 0       | 17,233  | 0         | 48,989  | 24,800                                  | 12,916  | 248,077                | 352,015   |        |        |        |
| 19                               | นครนายก         | 94,540                                     | 92,904              | 92,904                 | 0                      | 92,904           | 0       | 92,904     | 0         | 0       | 0         | 0                    | 0      | 0                 | 0                         | 92,904     | 92,904    | 0       | 0             | 0      | 0       | 92,904  | 0                    | 0      | 0       | 0          | 1,449   | 0       | 695       | 251     | 106                                     | 92,904  | 95,405                 |           |        |        |        |
| 20                               | สมุทรปราการ     | 378,300                                    | 31,900              | 26,181                 | 0                      | 26,181           | 0       | 26,181     | 5,425     | 0       | 5,200     | 225                  | 6,597  | 0                 | 6,597                     | 31,906     | 31,681    | 0       | 2,520         | 0      | 0       | 0       | 29,161               | 0      | 0       | 0          | 0       | 4,429   | 0         | 117,210 | 8,631                                   | 3,686   | 29,386                 | 163,342   |        |        |        |
| 21                               | สมุทรสาคร       | 40,000                                     | 3,801               | 3,801                  | 730                    | 4,531            | 0       | 4,531      | 0         | 0       | 0         | 1,792                | 0      | 1,792             | 3,801                     | 4,531      | 0         | 2,000   | 0             | 0      | 0       | 2,531   | 1,792                | 0      | 0       | 0          | 7,672   | 0       | 4,260     | 984     | 3,839                                   | 2,531   | 21,078                 |           |        |        |        |
| รวมตั้งแต่จังหวัดนครสวรรค์ลงมา   |                 | 7,526,112                                  | 5,353,111           | 4,991,466              | 60,935                 | 5,052,401        | 0       | 5,052,401  | 910,187   | 0       | 907,975   | 2,212                | 40,396 | 0                 | 40,396                    | 5,353,145  | 4,977,308 | 0       | 1,545,564     | 18,780 | 0       | 0       | 3,450,524            | 28,171 | 0       | 4,224      | 91,486  | 288,313 | 19,580    | 217,548 | 48,963                                  | 42,549  | 3,452,736              | 4,185,122 |        |        |        |
| รวมทั้งหมด                       |                 | 9,476,206                                  | 6,800,000           | 6,410,694              | 148,418                | 6,559,112        | 0       | 6,559,112  | 1,363,154 | 0       | 1,360,942 | 2,212                | 49,108 | 0                 | 49,108                    | 6,923,351  | 6,474,170 | 0       | 1,807,498     | 18,780 | 0       | 0       | 4,685,452            | 33,491 | 0       | 4,224      | 302,188 | 316,490 | 28,626    | 219,712 | 48,963                                  | 49,343  | 4,687,664              | 5,682,253 |        |        |        |

\* ข้อมูลเบื้องต้น

กราฟแสดงสภาพการปลูกข้าว ในเขตลุ่มน้ำเจ้าพระยาทำอย่างเก็บน้ำเขื่อนภูมิพลและสิริกิติ์ เป็นรายสัปดาห์  
ณ วันที่ 31 สิงหาคม 2555

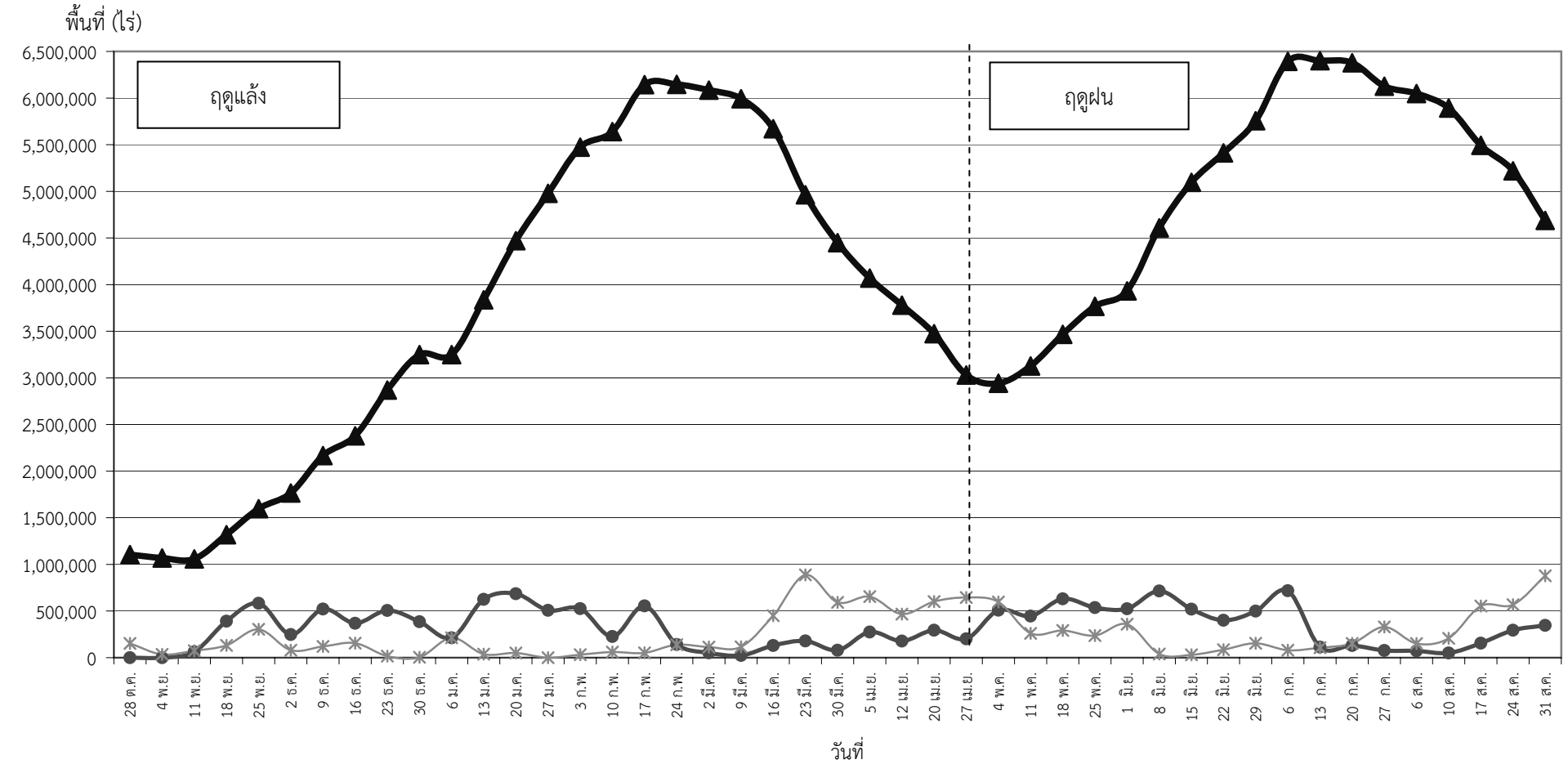

● ปลูก (Plant) คือ พื้นที่ปลูกข้าวเป็นรายสัปดาห์    ▲ เจริญเติบโต (Growth) คือ พื้นที่ปลูกข้าวทั้งหมดในช่วงเวลานั้น ๆ (ปลูกสะสมลบเกี่ยวสะสม)    \* เก็บเกี่ยว (Harvest) คือ พื้นที่เกี่ยวข้าวเป็นรายสัปดาห์