

พื้นที่เพาะปลูกพืชในเขตลุ่มน้ำเจ้าพระยาท้ายอ่างเก็บน้ำเขื่อนภูมิพลและสิริกิติ์ จำแนกเป็นรายโครงการ

10

ถึงวันที่ 21 กันยายน 2555

หน่วย : ไร่

| ลำดับที่ | โครงการ | พื้นที่ชลประทาน โครงการ | ฤดูแล้ง ปี 2554/55 | | | | | | | | | | | ฤดูฝน ปี 2555/56* | | | | | | | | | | ตลอดปี | | | | | ปัจจุบัน มีการใช้ พื้นที่ทั้งสิ้น | | | | | |
|----------------------------------|------------------|----------------------------|---------------------|-----------------------|------------------------|------------------|---------|------------|---------|---------|---------------------|----------------------|--------|-------------------|------------------------|------------|--------|-----------|---------------|-------|---------|------------------------|----------------------|--------|---------|------------|---------|-----------|---|--------|--------|-----------|------------------|------------------------|
| | | | นาปรัง | | | | | นาปรัง 2 | | | คิงเหลือ | พื้นที่พืชไร่-พืชผัก | | | ข้าวนาปี ปี 2554/55 | นาปี | | | นาปีต่อเนื่อง | | | คิงเหลือ | พื้นที่พืชไร่-พืชผัก | | | | | พืชอื่น ๆ | | | | | ข้าว | ทุกชนิดพืช และอื่นๆ |
| | | | พื้นที่ คาดการณ์ | โนพื้นที่ คาดการณ์ | นอกพื้นที่ คาดการณ์ | รวม ผลการปลูก | เสียหาย | เก็บเกี่ยว | ปลูก | เสียหาย | | เก็บเกี่ยว | ปลูก | เสียหาย | | เก็บเกี่ยว | ปลูก | เสียหาย | เก็บเกี่ยว | ปลูก | เสียหาย | | เก็บเกี่ยว | ปลูก | เสียหาย | เก็บเกี่ยว | อ้อย | ไม้ผล | ไม้ยืนต้น | ปอปลา | ปอแก้ว | อื่นๆ | | |
| | | | | | | | | | | | พื้นที่ คาดการณ์ | | | | โนพื้นที่ คาดการณ์ | | | | | | | นอกพื้นที่ คาดการณ์ | | | | | | | | | | | รวม ผลการปลูก | เสียหาย |
| 1 | พลเทพ | 95,000 | 95,093 | 88,046 | 0 | 88,046 | 0 | 88,046 | 56,253 | 0 | 56,253 | 0 | 0 | 0 | 0 | 95,093 | 90,060 | 0 | 27,100 | 5,508 | 0 | 0 | 68,468 | 0 | 0 | 0 | 0 | 1,207 | 0 | 0 | 0 | 0 | 68,468 | 69,675 |
| 2 | ทุ่งวัดสิงห์ | 63,067 | 66,175 | 66,175 | 1 | 66,176 | 0 | 66,176 | 0 | 0 | 0 | 0 | 0 | 0 | 66,175 | 66,176 | 0 | 0 | 0 | 0 | 0 | 66,176 | 0 | 0 | 0 | 0 | 1,275 | 0 | 294 | 0 | 0 | 66,176 | 67,745 | |
| 3 | ท่าโบสถ์ | 161,000 | 188,490 | 185,958 | 0 | 185,958 | 0 | 185,958 | 53,295 | 0 | 53,295 | 0 | 0 | 0 | 188,490 | 138,727 | 0 | 110,292 | 0 | 0 | 0 | 28,435 | 0 | 0 | 0 | 1,630 | 4,222 | 0 | 119 | 82 | 140 | 28,435 | 34,628 | |
| 4 | สามชุก | 305,000 | 253,514 | 153,989 | 0 | 153,989 | 0 | 153,989 | 147,859 | 0 | 147,859 | 0 | 0 | 0 | 253,514 | 256,424 | 0 | 225,956 | 181,330 | 0 | 0 | 211,798 | 0 | 0 | 0 | 18,133 | 12,780 | 2,353 | 1,753 | 961 | 0 | 211,798 | 247,778 | |
| 5 | ดอนเจดีย์ | 133,000 | 128,042 | 125,220 | 0 | 125,220 | 0 | 125,220 | 33,698 | 0 | 33,698 | 0 | 1,677 | 0 | 128,042 | 128,500 | 0 | 66,532 | 21,434 | 0 | 0 | 83,402 | 1,682 | 0 | 1,291 | 2,867 | 9,892 | 0 | 268 | 1,097 | 210 | 83,402 | 98,127 | |
| 6 | โพธิ์พระยา | 370,000 | 319,020 | 302,198 | 8,492 | 310,690 | 0 | 310,690 | 0 | 0 | 0 | 0 | 500 | 0 | 318,977 | 306,766 | 0 | 205,980 | 0 | 0 | 0 | 100,786 | 0 | 0 | 0 | 0 | 13,015 | 0 | 0 | 0 | 0 | 100,786 | 113,801 | |
| 7 | บรมธาตุ | 365,000 | 354,697 | 339,806 | 0 | 339,806 | 0 | 339,806 | 294,180 | 0 | 294,180 | 0 | 604 | 0 | 354,697 | 174,958 | 0 | 58,657 | 0 | 0 | 0 | 116,301 | 202 | 0 | 0 | 0 | 3,628 | 3,280 | 0 | 115 | 80 | 0 | 116,301 | 123,606 |
| 8 | ชัยสูตร | 475,000 | 391,407 | 388,617 | 0 | 388,617 | 0 | 388,617 | 247,733 | 0 | 247,733 | 0 | 0 | 0 | 391,407 | 347,907 | 0 | 137,191 | 32,645 | 0 | 0 | 243,361 | 0 | 0 | 0 | 0 | 32,674 | 11,389 | 0 | 1,164 | 0 | 0 | 243,361 | 288,588 |
| 9 | ยางมณี | 210,000 | 152,500 | 147,270 | 2,130 | 149,400 | 0 | 149,400 | 0 | 0 | 0 | 0 | 0 | 0 | 152,500 | 145,000 | 0 | 134,980 | 1,190 | 0 | 0 | 11,210 | 0 | 0 | 0 | 0 | 27,052 | 5,245 | 0 | 1,962 | 0 | 0 | 11,210 | 45,469 |
| 10 | ผักไห่ | 185,000 | 164,463 | 161,388 | 0 | 161,388 | 0 | 161,388 | 0 | 0 | 0 | 0 | 92 | 0 | 164,463 | 163,258 | 0 | 155,265 | 0 | 0 | 0 | 7,993 | 322 | 0 | 0 | 0 | 0 | 0 | 0 | 3,148 | 187 | 7,993 | 11,650 | |
| 11 | บางบาล | 137,000 | 121,205 | 81,996 | 0 | 81,996 | 0 | 81,996 | 0 | 0 | 0 | 0 | 0 | 0 | 121,205 | 112,155 | 0 | 106,955 | 0 | 0 | 0 | 5,200 | 0 | 0 | 0 | 0 | 0 | 0 | 43 | 118 | 0 | 0 | 5,200 | 5,361 |
| รวมโครงการทุ่งฝั่งตะวันตกตอนบน | | 2,499,067 | 2,234,606 | 2,040,663 | 10,623 | 2,051,286 | 0 | 2,051,286 | 833,018 | 0 | 833,018 | 0 | 2,873 | 0 | 2,234,563 | 1,929,931 | 0 | 1,228,908 | 242,107 | 0 | 0 | 943,130 | 2,206 | 0 | 1,291 | 85,984 | 62,305 | 2,396 | 5,793 | 5,368 | 537 | 943,130 | 1,106,428 | |
| 12 | เจ้าเจ็ดบางยี่หน | 406,000 | 327,700 | 326,446 | 0 | 326,446 | 0 | 326,446 | 36,270 | 0 | 36,270 | 0 | 3,085 | 0 | 327,767 | 290,176 | 0 | 272,944 | 0 | 0 | 0 | 17,232 | 3,085 | 0 | 0 | 270 | 8,893 | 234 | 6,401 | 7,394 | 195 | 17,232 | 43,704 | |
| 13 | พระยาบรรลือ | 438,000 | 271,357 | 271,351 | 24 | 271,375 | 0 | 271,375 | 0 | 0 | 0 | 0 | 6,492 | 0 | 271,375 | 273,745 | 0 | 204,182 | 0 | 0 | 0 | 69,563 | 5,552 | 0 | 1,985 | 0 | 11,541 | 2,611 | 2,819 | 1,350 | 735 | 69,563 | 92,186 | |
| 14 | พระพิมล | 266,000 | 148,140 | 148,100 | 0 | 148,100 | 0 | 148,100 | 0 | 0 | 0 | 0 | 10,550 | 0 | 148,100 | 148,100 | 0 | 136,930 | 0 | 0 | 0 | 11,170 | 12,460 | 0 | 11,180 | 0 | 10,900 | 0 | 2,258 | 0 | 6,725 | 11,170 | 32,333 | |
| 15 | ภาษีเจริญ | 74,000 | 13,449 | 13,062 | 730 | 13,792 | 0 | 13,792 | 0 | 0 | 0 | 0 | 2,901 | 0 | 13,449 | 14,179 | 0 | 2,000 | 0 | 0 | 0 | 12,179 | 2,681 | 0 | 0 | 0 | 19,435 | 0 | 5,551 | 994 | 6,119 | 12,179 | 46,959 | |
| รวมโครงการทุ่งฝั่งตะวันตกตอนล่าง | | 1,184,000 | 760,646 | 758,959 | 754 | 759,713 | 0 | 759,713 | 36,270 | 0 | 36,270 | 0 | 23,028 | 0 | 760,691 | 726,200 | 0 | 616,056 | 0 | 0 | 0 | 110,144 | 23,778 | 0 | 13,165 | 270 | 50,769 | 2,845 | 17,029 | 9,738 | 13,774 | 110,144 | 215,182 | |
| รวมโครงการทุ่งตะวันตก | | 3,683,067 | 2,995,252 | 2,799,622 | 11,377 | 2,810,999 | 0 | 2,810,999 | 869,288 | 0 | 869,288 | 0 | 25,901 | 0 | 2,995,254 | 2,656,131 | 0 | 1,844,964 | 242,107 | 0 | 0 | 1,053,274 | 25,984 | 0 | 14,456 | 86,254 | 113,074 | 5,241 | 22,822 | 15,106 | 14,311 | 1,053,274 | 1,321,610 | |
| 16 | มโนรมย์ | 192,000 | 253,953 | 253,750 | 0 | 253,750 | 0 | 253,750 | 0 | 0 | 0 | 0 | 0 | 0 | 253,953 | 253,785 | 0 | 253,785 | 0 | 0 | 0 | 0 | 0 | 0 | 0 | 4,560 | 2,558 | 64 | 425 | 0 | 0 | 0 | 7,607 | |
| 17 | ช่องแค | 238,000 | 226,684 | 226,554 | 1,032 | 227,586 | 0 | 227,586 | 0 | 0 | 0 | 0 | 92 | 0 | 226,684 | 227,586 | 0 | 117,595 | 0 | 0 | 0 | 109,991 | 0 | 0 | 0 | 0 | 6,365 | 517 | 1,373 | 0 | 437 | 109,991 | 118,683 | |
| 18 | โคกกะเทียม | 196,000 | 212,746 | 206,762 | 269 | 207,031 | 0 | 207,031 | 0 | 0 | 0 | 0 | 547 | 0 | 212,746 | 208,114 | 0 | 161,194 | 0 | 0 | 0 | 46,920 | 468 | 0 | 0 | 0 | 1,263 | 0 | 1,053 | 0 | 0 | 46,920 | 49,704 | |
| 19 | เริงราง | 173,000 | 174,818 | 167,891 | 0 | 167,891 | 0 | 167,891 | 0 | 0 | 0 | 0 | 2,610 | 0 | 174,818 | 164,228 | 0 | 118,083 | 0 | 0 | 0 | 46,145 | 0 | 0 | 0 | 0 | 628 | 100 | 1,712 | 0 | 5,480 | 46,145 | 54,065 | |
| 20 | มหาราช | 422,000 | 369,005 | 359,996 | 7,321 | 367,317 | 0 | 367,317 | 0 | 0 | 0 | 0 | 0 | 0 | 368,989 | 360,256 | 0 | 145,656 | 0 | 0 | 0 | 214,600 | 0 | 0 | 0 | 180 | 6,008 | 0 | 1,159 | 0 | 0 | 214,600 | 221,947 | |
| 21 | ป่าสักใต้ | 226,000 | 144,386 | 144,386 | 10,834 | 155,220 | 0 | 155,220 | 0 | 0 | 0 | 0 | 0 | 0 | 144,386 | 160,620 | 0 | 103,522 | 0 | 0 | 0 | 57,098 | 0 | 0 | 0 | 0 | 33,564 | 3,708 | 1,785 | 0 | 0 | 57,098 | 96,155 | |
| 22 | นครหลวง | 220,000 | 141,279 | 110,078 | 0 | 110,078 | 0 | 110,078 | 0 | 0 | 0 | 0 | 0 | 0 | 141,279 | 139,299 | 0 | 14,744 | 0 | 0 | 0 | 124,555 | 0 | 0 | 0 | 0 | 1,371 | 267 | 895 | 0 | 0 | 124,555 | 127,088 | |
| รวมโครงการทุ่งฝั่งตะวันออกตอนบน | | 1,667,000 | 1,522,871 | 1,469,417 | 19,456 | 1,488,873 | 0 | 1,488,873 | 0 | 0 | 0 | 0 | 3,249 | 0 | 1,522,855 | 1,513,888 | 0 | 914,579 | 0 | 0 | 0 | 599,309 | 468 | 0 | 0 | 0 | 4,740 | 51,757 | 4,656 | 8,402 | 0 | 5,917 | 599,309 | 675,249 |

ถึงวันที่ 21 กันยายน 2555

หน่วย : ไร่

| ลำดับที่ | โครงการ | พื้นที่ชลประทาน โครงการ | ฤดูแล้ง ปี 2554/55 | | | | | | | | | | | ฤดูฝน ปี 2555/56* | | | | | | | | | | | ตลอดปี | | | | | ปัจจุบัน มีการใช้ พื้นที่ทั้งสิ้น | | | | | |
|------------------------------------|----------------------|----------------------------|---------------------|-----------------------|------------------------|------------------|---------|------------|-----------|---------|-----------|----------------------|--------|-------------------|------------------------|------------|-----------|---------|---------------|---------|---------|---------|----------------------|--------|---------|------------|---------|---------|-----------|---|--------|------------------------|-----------|-----------|--------|
| | | | นาปรัง | | | | | นาปรัง 2 | | | คงเหลือ | พื้นที่พืชไร่-พืชผัก | | | ข้าวนาปี ปี 2555/55 | นาปี | | | นาปีต่อเนื่อง | | | คงเหลือ | พื้นที่พืชไร่-พืชผัก | | | พืชอื่น ๆ | | | | | ข้าว | ทุกชนิดพืช และอื่นๆ | | | |
| | | | พื้นที่ คาดการณ์ | ในพื้นที่ คาดการณ์ | นอกพื้นที่ คาดการณ์ | รวม ผลการปลูก | เสียหาย | เก็บเกี่ยว | ปลูก | เสียหาย | | เก็บเกี่ยว | ปลูก | เสียหาย | | เก็บเกี่ยว | ปลูก | เสียหาย | เก็บเกี่ยว | ปลูก | เสียหาย | | เก็บเกี่ยว | ปลูก | เสียหาย | เก็บเกี่ยว | อ้อย | ไม้ผล | ไม้ยืนต้น | บ่อปลา | | | บ่อกุ้ง | อื่น ๆ | |
| 23 | คลองเพ็ญ-เสาไห้ | 135,300 | 135,300 | 81,813 | 0 | 81,813 | 0 | 81,813 | 0 | 0 | 0 | 0 | 0 | 0 | 0 | 135,300 | 135,300 | 0 | 0 | 0 | 0 | 0 | 135,300 | 0 | 0 | 0 | 0 | 0 | 0 | 0 | 0 | 0 | 135,300 | 135,300 | |
| 24 | เขื่อนปากสักชลสิทธิ์ | 175,500 | 39,574 | 32,774 | 0 | 32,774 | 0 | 32,774 | 0 | 0 | 0 | 0 | 259 | 0 | 259 | 39,574 | 36,757 | 0 | 0 | 0 | 0 | 0 | 36,757 | 414 | 0 | 0 | 4,992 | 18 | 3,001 | 405 | 0 | 0 | 36,757 | 45,587 | |
| 25 | รังสิตเหนือ | 454,000 | 91,349 | 90,469 | 30,560 | 121,029 | 0 | 121,029 | 0 | 0 | 0 | 0 | 4,390 | 0 | 4,390 | 91,349 | 130,070 | 0 | 0 | 0 | 0 | 0 | 130,070 | 4,390 | 0 | 0 | 0 | 99,918 | 6,689 | 4,523 | 0 | 210 | 130,070 | 245,800 | |
| 26 | รังสิตใต้ | 466,245 | 410,335 | 404,624 | 1 | 404,625 | 0 | 404,625 | 0 | 0 | 0 | 0 | 0 | 0 | 0 | 410,336 | 404,625 | 0 | 128,164 | 0 | 0 | 0 | 276,461 | 0 | 0 | 0 | 0 | 5,422 | 0 | 11,598 | 426 | 4,186 | 276,461 | 298,093 | |
| 27 | ชลหารพิจิตร | 525,000 | 69,705 | 69,705 | 41 | 69,746 | 0 | 69,746 | 40,899 | 0 | 40,899 | 0 | 6,597 | 0 | 6,597 | 69,746 | 69,746 | 0 | 28,847 | 26,753 | 0 | 0 | 67,652 | 0 | 0 | 0 | 0 | 0 | 0 | 106,936 | 4,705 | 1,408 | 67,652 | 180,701 | |
| 28 | พระองค์ไชยานุชิต | 510,000 | 205,797 | 160,090 | 0 | 160,090 | 0 | 160,090 | 0 | 0 | 0 | 0 | 0 | 0 | 0 | 205,803 | 205,803 | 0 | 105,710 | 27,900 | 0 | 0 | 127,993 | 0 | 0 | 0 | 0 | 21,425 | 0 | 62,999 | 28,726 | 16,602 | 127,993 | 257,745 | |
| รวมโครงการทุ่งฝั่งตะวันออกตอนล่าง | | 2,266,045 | 952,060 | 839,475 | 30,602 | 870,077 | 0 | 870,077 | 40,899 | 0 | 40,899 | 0 | 11,246 | 0 | 11,246 | 952,108 | 982,301 | 0 | 262,721 | 54,653 | 0 | 0 | 774,233 | 4,804 | 0 | 0 | 4,992 | 126,783 | 9,690 | 186,461 | 33,857 | 22,406 | 774,233 | 1,163,226 | |
| รวมโครงการทุ่งฝั่งตะวันออก | | 3,933,045 | 2,474,931 | 2,308,892 | 50,058 | 2,358,950 | 0 | 2,358,950 | 40,899 | 0 | 40,899 | 0 | 14,495 | 0 | 14,495 | 2,474,963 | 2,496,182 | 0 | 1,177,300 | 54,653 | 0 | 0 | 1,373,542 | 5,272 | 0 | 0 | 9,732 | 178,540 | 14,346 | 194,863 | 33,857 | 28,323 | 1,373,542 | 1,838,475 | |
| รวมโครงการทุ่งเจ้าพระยาทั้งหมด | | 7,616,112 | 5,470,183 | 5,108,514 | 61,435 | 5,169,949 | 0 | 5,169,949 | 910,187 | 0 | 910,187 | 0 | 40,396 | 0 | 40,396 | 5,470,217 | 5,152,320 | 0 | 3,022,264 | 296,760 | 0 | 0 | 2,426,816 | 31,256 | 0 | 14,456 | 95,986 | 291,614 | 19,587 | 217,685 | 48,963 | 42,634 | 2,426,816 | 3,160,085 | |
| 1 | เขื่อนนครสวรรค์ | 94,700 | 80,000 | 80,000 | 9,500 | 89,500 | 0 | 89,500 | 72,000 | 0 | 72,000 | 0 | 0 | 0 | 0 | 84,900 | 33,600 | 0 | 16,400 | 0 | 0 | 0 | 17,200 | 0 | 0 | 0 | 0 | 0 | 0 | 800 | 0 | 0 | 200 | 17,200 | 18,200 |
| 5 | เขื่อนแควน้อย | 150,783 | 15,000 | 15,000 | 49,074 | 64,074 | 0 | 64,074 | 0 | 0 | 0 | 0 | 0 | 0 | 0 | 54,954 | 123,166 | 0 | 123,166 | 0 | 0 | 0 | 0 | 0 | 0 | 0 | 0 | 0 | 0 | 0 | 0 | 0 | 0 | 0 | 0 |
| 2 | พลาญชุมพล | 218,000 | 188,355 | 188,355 | 15,654 | 204,009 | 0 | 204,009 | 96,217 | 0 | 96,217 | 0 | 0 | 0 | 0 | 198,362 | 190,977 | 0 | 106,696 | 30,572 | 0 | 0 | 114,853 | 0 | 0 | 0 | 94 | 674 | 9 | 591 | 0 | 20 | 114,853 | 116,241 | |
| 3 | ดงเศรษฐี | 186,000 | 156,944 | 156,944 | 7,802 | 164,746 | 0 | 164,746 | 150,792 | 0 | 150,792 | 0 | 0 | 0 | 0 | 154,635 | 102,187 | 0 | 7,880 | 0 | 0 | 0 | 94,307 | 0 | 0 | 0 | 0 | 0 | 0 | 0 | 0 | 0 | 94,307 | 94,307 | |
| 4 | ท่าบัว | 168,400 | 155,445 | 155,445 | 4,388 | 159,833 | 0 | 159,833 | 133,958 | 0 | 133,958 | 0 | 0 | 0 | 0 | 155,445 | 97,086 | 0 | 1,892 | 0 | 0 | 0 | 95,194 | 0 | 0 | 0 | 0 | 6,914 | 46 | 127 | 0 | 0 | 95,194 | 102,281 | |
| รวมโครงการพิษณุโลก | | 817,883 | 595,744 | 595,744 | 86,418 | 682,162 | 0 | 682,162 | 452,967 | 0 | 452,967 | 0 | 0 | 0 | 0 | 648,296 | 547,016 | 0 | 256,034 | 30,572 | 0 | 0 | 321,554 | 0 | 0 | 0 | 94 | 7,588 | 855 | 718 | 0 | 220 | 321,554 | 331,029 | |
| รวมโครงการเจ้าพระยาใหญ่และพิษณุโลก | | 8,433,995 | 6,065,927 | 5,704,258 | 147,853 | 5,852,111 | 0 | 5,852,111 | 1,363,154 | 0 | 1,363,154 | 0 | 40,396 | 0 | 40,396 | 6,118,513 | 5,699,336 | 0 | 3,278,298 | 327,332 | 0 | 0 | 2,748,370 | 31,256 | 0 | 14,456 | 96,080 | 299,202 | 20,442 | 218,403 | 48,963 | 42,854 | 2,748,370 | 3,491,114 | |
| 1 | ท่อทองแดง | 383,800 | | | | | | | | | | | | | 171,740 | 298,150 | 0 | 0 | 0 | 0 | 0 | 298,150 | 1,997 | 0 | 1,837 | 74,689 | 8,964 | 0 | 0 | 0 | 0 | 298,150 | 381,963 | | |
| 2 | ชลประทานกำแพงเพชร | 502,411 | 523,427 | 522,790 | 565 | 523,355 | 0 | 523,355 | 0 | 0 | 0 | 0 | 6,612 | 0 | 6,612 | 351,687 | 352,222 | 0 | 128,065 | 0 | 0 | 0 | 224,157 | 3,323 | 0 | 30 | 128,419 | 8,324 | 1,084 | 1,309 | 0 | 6,489 | 224,157 | 373,075 | |
| 3 | ชลประทานนครสวรรค์ | 72,000 | 140,500 | 121,700 | 0 | 121,700 | 0 | 121,700 | 0 | 0 | 0 | 0 | 0 | 0 | 0 | 140,500 | 141,500 | 0 | 0 | 0 | 0 | 0 | 141,500 | 0 | 0 | 0 | 3,000 | 0 | 0 | 0 | 0 | 0 | 141,500 | 144,500 | |
| 4 | ชลประทานตาก | 45,000 | 33,300 | 26,800 | 0 | 26,800 | 0 | 26,800 | 0 | 0 | 0 | 0 | 1,300 | 0 | 1,300 | 33,300 | 32,600 | 0 | 0 | 0 | 0 | 0 | 32,600 | 0 | 0 | 0 | 0 | 0 | 7,100 | 0 | 0 | 0 | 32,600 | 39,700 | |
| 5 | ชลประทานอุตรดิตถ์ | 39,000 | 36,846 | 35,146 | 0 | 35,146 | 0 | 35,146 | 0 | 0 | 0 | 0 | 800 | 0 | 800 | 36,846 | 36,846 | 0 | 0 | 0 | 0 | 0 | 36,846 | 0 | 0 | 0 | 0 | 0 | 0 | 0 | 0 | 0 | 36,846 | 36,846 | |
| รวมโครงการชลประทานจังหวัด | | 1,042,211 | 734,073 | 706,436 | 565 | 707,001 | 0 | 707,001 | 0 | 0 | 0 | 0 | 8,712 | 0 | 8,712 | 734,073 | 861,318 | 0 | 128,065 | 0 | 0 | 0 | 733,253 | 5,320 | 0 | 1,867 | 206,108 | 17,288 | 8,184 | 1,309 | 0 | 6,489 | 733,253 | 976,084 | |
| รวมทั้งหมด | | 9,476,206 | 6,800,000 | 6,410,694 | 148,418 | 6,559,112 | 0 | 6,559,112 | 1,363,154 | 0 | 1,363,154 | 0 | 49,108 | 0 | 49,108 | 6,852,586 | 6,560,654 | 0 | 3,406,363 | 327,332 | 0 | 0 | 3,481,623 | 36,576 | 0 | 16,323 | 302,188 | 316,490 | 28,626 | 219,712 | 48,963 | 49,343 | 3,481,623 | 4,467,198 | |

* ข้อมูลเบื้องต้น

พื้นที่เพาะปลูกพืชในเขตลุ่มน้ำเจ้าพระยาทำอย่างเก็บน้ำเขื่อนภูมิพลและสิริกิติ์ จำแนกเป็นรายจังหวัด

12

ถึงวันที่ 21 กันยายน 2555

หน่วย : ไร่

| ลำดับที่ | จังหวัด | พื้นที่ชลประทาน โครงการ ขนาดใหญ่น้อย | ฤดูแล้ง ปี 2554/55 | | | | | | | | | | | ฤดูฝน ปี 2555/56* | | | | | | | | ตลอดปี | | | | | | ปัจจุบัน มีการใช้ พื้นที่ทั้งสิ้น | | | | | |
|----------------------------------|-----------------|--|---------------------|------------------------|------------------------|------------------|---------|------------|-----------|---------|-----------|----------------------|--------|-------------------|---------------------------|------------|-----------|---------|---------------|---------|---------|----------------------|------------|-------|-----------|------------|---------|---|-----------|---------|---------|------------------------|-----------|
| | | | นาปรัง | | | | | นาปรัง 2 | | | คงเหลือ | พื้นที่พืชไร่-พืชผัก | | | ข้าวนาปี ปี 2554/55 | นาปี | | | นาปีต่อเนื่อง | | คงเหลือ | พื้นที่พืชไร่-พืชผัก | | | พืชอื่น ๆ | | | | | | ข้าว | ทุกชนิดพืช และอื่นๆ | |
| | | | พื้นที่ คาดการณ์ | ไม่พื้นที่ คาดการณ์ | นอกพื้นที่ คาดการณ์ | รวม ผลการปลูก | เสียหาย | เก็บเกี่ยว | ปลูก | เสียหาย | | เก็บเกี่ยว | ปลูก | เสียหาย | | เก็บเกี่ยว | ปลูก | เสียหาย | เก็บเกี่ยว | ปลูก | | เสียหาย | เก็บเกี่ยว | ปลูก | เสียหาย | เก็บเกี่ยว | อ้อย | ไม้ผล | ไม้ยืนต้น | บ่อปลา | | | บ่อกุ้ง |
| 1 | ตาก | 45,000 | 33,300 | 26,800 | 0 | 26,800 | 0 | 26,800 | 0 | 0 | 0 | 1,300 | 0 | 1,300 | 33,300 | 32,600 | 0 | 0 | 0 | 0 | 32,600 | 0 | 0 | 0 | 0 | 0 | 7,100 | 0 | 0 | 0 | 32,600 | 39,700 | |
| 2 | กำแพงเพชร | 702,111 | 413,335 | 412,698 | 385 | 413,083 | 0 | 413,083 | 0 | 0 | 0 | 6,612 | 0 | 6,612 | 484,100 | 484,100 | 0 | 87,299 | 0 | 0 | 396,801 | 5,320 | 0 | 1,867 | 187,110 | 15,468 | 1,084 | 1,173 | 0 | 6,435 | 396,801 | 611,524 | |
| 3 | อุตรดิตถ์ | 39,000 | 36,846 | 35,146 | 0 | 35,146 | 0 | 35,146 | 0 | 0 | 0 | 800 | 0 | 800 | 36,846 | 36,846 | 0 | 0 | 0 | 0 | 36,846 | 0 | 0 | 0 | 0 | 0 | 0 | 0 | 0 | 0 | 36,846 | 36,846 | |
| | สุโขทัย | 56,000 | | | | | | | | | | | | | 56,000 | 56,000 | 0 | 0 | 0 | 0 | 56,000 | 0 | 0 | 0 | 0 | 0 | 0 | 0 | 0 | 0 | 56,000 | 56,000 | |
| 4 | พิจิตร | 376,100 | 329,464 | 329,464 | 12,560 | 342,024 | 0 | 342,024 | 296,921 | 0 | 296,921 | 0 | 0 | 0 | 327,062 | 214,759 | 0 | 15,146 | 0 | 0 | 199,613 | 0 | 0 | 0 | 0 | 7,086 | 46 | 152 | 0 | 199,613 | 206,897 | | |
| 5 | พิษณุโลก | 435,783 | 256,786 | 256,786 | 73,856 | 330,642 | 0 | 330,642 | 147,448 | 0 | 147,448 | 0 | 0 | 0 | 311,740 | 328,652 | 0 | 240,090 | 30,572 | 0 | 119,134 | 0 | 0 | 0 | 94 | 502 | 809 | 565 | 0 | 220 | 119,134 | 121,324 | |
| 6 | นครสวรรค์ | 296,100 | 377,158 | 358,334 | 682 | 359,016 | 0 | 359,016 | 8,598 | 0 | 8,598 | 0 | 0 | 0 | 377,158 | 372,925 | 0 | 145,717 | 0 | 0 | 227,208 | 0 | 0 | 0 | 23,498 | 5,121 | 7 | 274 | 0 | 139 | 227,208 | 256,247 | |
| รวมตั้งแต่จังหวัดนครสวรรค์ขึ้นไป | | 1,950,094 | 1,446,889 | 1,419,228 | 87,483 | 1,506,711 | 0 | 1,506,711 | 452,967 | 0 | 452,967 | 0 | 8,712 | 0 | 8,712 | 1,570,206 | 1,525,882 | 0 | 488,252 | 30,572 | 0 | 1,068,202 | 5,320 | 0 | 1,867 | 210,702 | 28,177 | 9,046 | 2,164 | 0 | 6,794 | 1,068,202 | 1,328,538 |
| 7 | ชัยนาท | 650,967 | 682,819 | 662,145 | 1 | 662,146 | 0 | 662,146 | 310,396 | 0 | 310,396 | 0 | 92 | 0 | 92 | 682,819 | 528,940 | 0 | 275,902 | 5,508 | 0 | 258,546 | 202 | 0 | 0 | 1,014 | 7,075 | 57 | 741 | 0 | 258,546 | 267,635 | |
| 8 | สิงห์บุรี | 424,000 | 367,900 | 366,923 | 950 | 367,873 | 0 | 367,873 | 183,885 | 0 | 183,885 | 0 | 512 | 0 | 512 | 367,861 | 268,748 | 0 | 115,971 | 0 | 0 | 152,777 | 0 | 0 | 0 | 37,078 | 4,586 | 0 | 509 | 0 | 84 | 152,777 | 195,034 |
| 9 | ลพบุรี | 498,040 | 424,100 | 418,095 | 532 | 418,627 | 0 | 418,627 | 0 | 0 | 0 | 677 | 0 | 677 | 424,100 | 410,103 | 0 | 234,507 | 0 | 0 | 175,596 | 609 | 0 | 0 | 4,942 | 6,253 | 3,466 | 2,596 | 0 | 268 | 175,596 | 193,730 | |
| 10 | สระบุรี | 404,000 | 321,252 | 273,619 | 1,896 | 275,515 | 0 | 275,515 | 0 | 0 | 0 | 2,895 | 0 | 2,895 | 321,252 | 326,477 | 0 | 142,211 | 0 | 0 | 184,266 | 447 | 0 | 0 | 50 | 34,732 | 3,121 | 1,812 | 0 | 450 | 184,266 | 224,878 | |
| 11 | อ่างทอง | 507,360 | 378,800 | 377,540 | 8,501 | 386,041 | 0 | 386,041 | 124,901 | 0 | 124,901 | 0 | 1 | 0 | 1 | 378,823 | 381,319 | 0 | 219,341 | 19,840 | 0 | 181,818 | 1 | 0 | 0 | 15,567 | 16,127 | 0 | 2,797 | 18 | 0 | 181,818 | 216,328 |
| 12 | สุพรรณบุรี | 1,178,800 | 1,022,604 | 901,110 | 8,492 | 909,602 | 0 | 909,602 | 214,336 | 0 | 214,336 | 0 | 4,446 | 0 | 4,446 | 1,022,604 | 982,421 | 0 | 739,904 | 214,469 | 0 | 456,986 | 4,151 | 0 | 1,291 | 32,547 | 40,968 | 2,453 | 5,319 | 12,134 | 350 | 456,986 | 553,617 |
| 13 | พระนครศรีอยุธยา | 1,234,820 | 989,000 | 877,249 | 19,494 | 896,743 | 0 | 896,743 | 35,770 | 0 | 35,770 | 0 | 2,376 | 0 | 2,376 | 989,024 | 947,492 | 0 | 616,082 | 2,290 | 0 | 333,700 | 1,835 | 0 | 325 | 288 | 18,468 | 2,332 | 7,859 | 640 | 5,412 | 333,700 | 370,209 |
| 14 | ปทุมธานี | 688,485 | 270,100 | 270,100 | 20,297 | 290,397 | 0 | 290,397 | 0 | 0 | 0 | 5,926 | 0 | 5,926 | 270,124 | 295,395 | 0 | 82,885 | 0 | 0 | 212,510 | 5,851 | 0 | 1,360 | 0 | 99,176 | 6,705 | 6,180 | 175 | 2,910 | 212,510 | 332,147 | |
| 15 | นนทบุรี | 229,790 | 105,300 | 105,254 | 0 | 105,254 | 0 | 105,254 | 0 | 0 | 0 | 12,168 | 0 | 12,168 | 105,254 | 105,254 | 0 | 81,867 | 0 | 0 | 23,387 | 12,544 | 0 | 9,660 | 0 | 11,936 | 371 | 1,383 | 80 | 5,255 | 23,387 | 45,296 | |
| 16 | นครปฐม | 281,390 | 185,318 | 184,931 | 0 | 184,931 | 0 | 184,931 | 0 | 0 | 0 | 2,914 | 0 | 2,914 | 185,318 | 187,638 | 0 | 165,350 | 0 | 0 | 22,288 | 3,824 | 0 | 1,820 | 0 | 14,563 | 1,075 | 3,859 | 1,250 | 4,485 | 22,288 | 49,524 | |
| 17 | กรุงเทพมหานคร | 341,900 | 130,800 | 130,800 | 42 | 130,842 | 0 | 130,842 | 24,387 | 0 | 24,387 | 0 | 0 | 0 | 130,842 | 130,842 | 0 | 41,888 | 18,623 | 0 | 107,577 | 0 | 0 | 0 | 0 | 3,646 | 0 | 13,339 | 0 | 2,788 | 107,577 | 127,350 | |
| 18 | ฉะเชิงเทรา | 573,720 | 346,513 | 300,814 | 0 | 300,814 | 0 | 300,814 | 11,087 | 0 | 11,087 | 0 | 0 | 0 | 346,513 | 340,802 | 0 | 164,251 | 30,959 | 0 | 207,510 | 0 | 0 | 0 | 0 | 17,233 | 0 | 48,989 | 24,800 | 12,916 | 207,510 | 311,448 | |
| 19 | นครนายก | 94,540 | 92,904 | 92,904 | 0 | 92,904 | 0 | 92,904 | 0 | 0 | 0 | 0 | 0 | 0 | 92,904 | 92,904 | 0 | 24,500 | 0 | 0 | 68,404 | 0 | 0 | 0 | 0 | 1,449 | 0 | 695 | 251 | 106 | 68,404 | 70,905 | |
| 20 | สมุทรปราการ | 378,300 | 31,900 | 26,181 | 0 | 26,181 | 0 | 26,181 | 5,425 | 0 | 5,425 | 0 | 6,597 | 0 | 6,597 | 31,906 | 31,906 | 0 | 11,452 | 5,071 | 0 | 25,525 | 0 | 0 | 0 | 0 | 4,429 | 0 | 117,210 | 8,631 | 3,686 | 25,525 | 159,481 |
| 21 | สมุทรสาคร | 40,000 | 3,801 | 3,801 | 730 | 4,531 | 0 | 4,531 | 0 | 0 | 0 | 1,792 | 0 | 1,792 | 3,801 | 4,531 | 0 | 2,000 | 0 | 0 | 2,531 | 1,792 | 0 | 0 | 0 | 7,672 | 0 | 4,260 | 984 | 3,839 | 2,531 | 21,078 | |
| รวมตั้งแต่จังหวัดนครสวรรค์ลงมา | | 7,526,112 | 5,353,111 | 4,991,466 | 60,935 | 5,052,401 | 0 | 5,052,401 | 910,187 | 0 | 910,187 | 0 | 40,396 | 0 | 40,396 | 5,353,145 | 5,034,772 | 0 | 2,918,111 | 296,760 | 0 | 2,413,421 | 31,256 | 0 | 14,456 | 91,486 | 288,313 | 19,580 | 217,548 | 48,963 | 42,549 | 2,413,421 | 3,138,660 |
| รวมทั้งหมด | | 9,476,206 | 6,800,000 | 6,410,694 | 148,418 | 6,559,112 | 0 | 6,559,112 | 1,363,154 | 0 | 1,363,154 | 0 | 49,108 | 0 | 49,108 | 6,923,351 | 6,560,654 | 0 | 3,406,363 | 327,332 | 0 | 3,481,623 | 36,576 | 0 | 16,323 | 302,188 | 316,490 | 28,626 | 219,712 | 48,963 | 49,343 | 3,481,623 | 4,467,198 |

* ข้อมูลเบื้องต้น

กราฟแสดงสภาพการปลูกข้าว ในเขตลุ่มน้ำเจ้าพระยาทำอย่างเก็บน้ำเขื่อนภูมิพลและสิริกิติ์ เป็นรายสัปดาห์
ณ วันที่ 21 กันยายน 2555

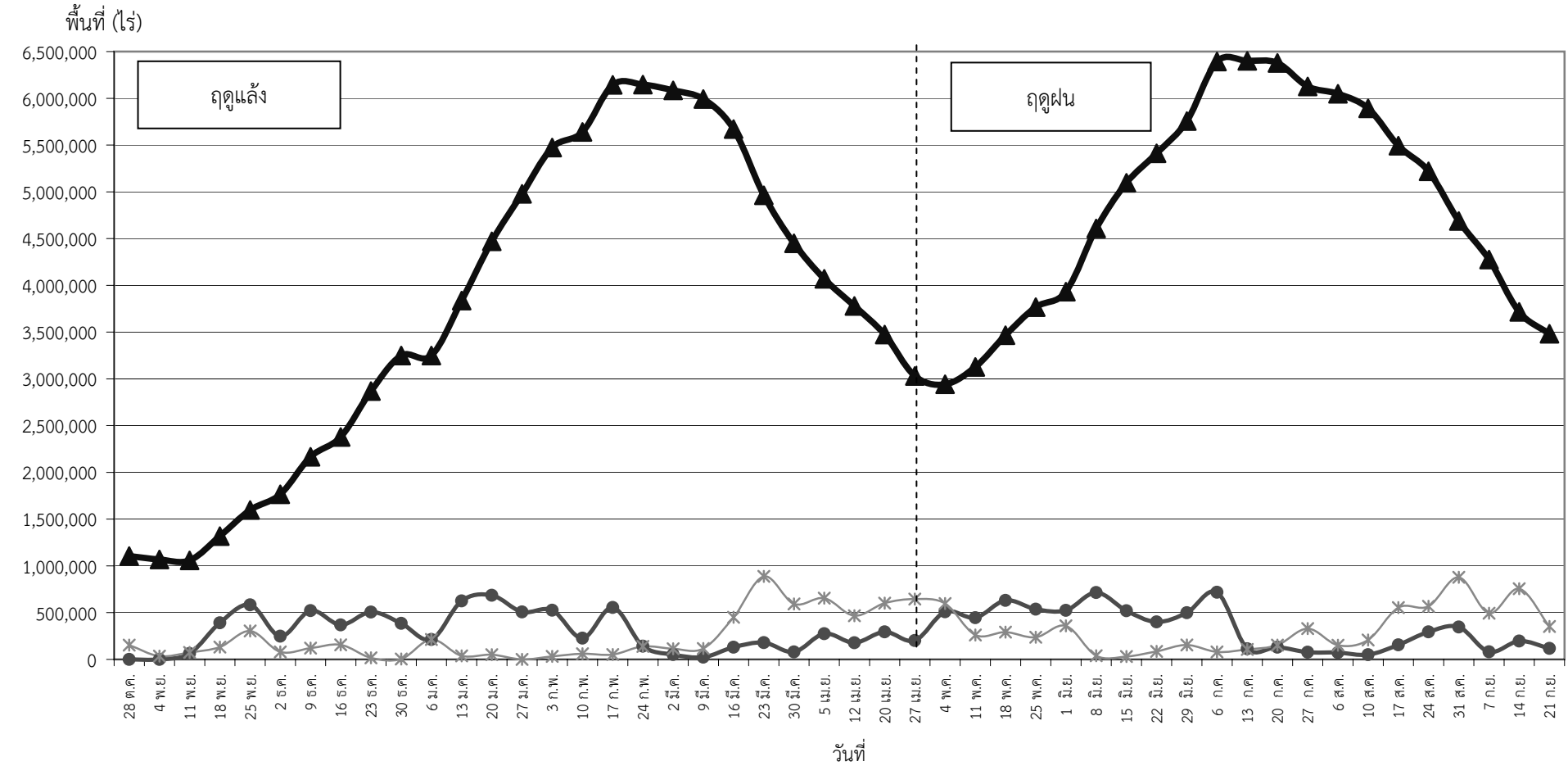

● ปลูก (Plant) คือ พื้นที่ปลูกข้าวเป็นรายสัปดาห์ ▲ เจริญเติบโต (Growth) คือ พื้นที่ปลูกข้าวทั้งหมดในช่วงเวลานั้น ๆ (ปลูกสะสมลบเกี่ยวสะสม) * เก็บเกี่ยว (Harvest) คือ พื้นที่เกี่ยวข้าวเป็นรายสัปดาห์