

ถึงวันที่ 5 ตุลาคม 2555

หน่วย : ไร่

ลำดับที่	โครงการ	พื้นที่ชลประทาน โครงการ ขนาดชลประทาน	ฤดูแล้ง ปี 2554/55											ฤดูฝน ปี 2555/56*											ตลอดปี						ปัจจุบัน มีการใช้ พื้นที่ทั้งสิ้น			
			นาปรัง					นาปรัง 2			คงเหลือ	พื้นที่พืชไร่-พืชผัก			ข้าวนาปี ปี 2554/55	นาปี			นาปีต่อเนื่อง			คงเหลือ	พื้นที่พืชไร่-พืชผัก			พืชอื่น ๆ					ข้าว	ทุกชนิดพืช และอื่นๆ		
			พื้นที่ คาดการณ์	ในพื้นที่ คาดการณ์	นอกพื้นที่ คาดการณ์	รวม ผลการปลูก	เสียหาย	เก็บเกี่ยว	ปลูก	เสียหาย		เก็บเกี่ยว	ปลูก	เสียหาย		เก็บเกี่ยว	ปลูก	เสียหาย	เก็บเกี่ยว	ปลูก	เสียหาย		เก็บเกี่ยว	ปลูก	เสียหาย	เก็บเกี่ยว	อ้อย	ไม้ผล	ไม้ยืนต้น	ปอปลาก			ปอทุเรียน	อื่น ๆ
1	พลเทพ	95,000	95,093	88,046	0	88,046	0	88,046	56,253	0	56,253	0	0	0	0	95,093	90,060	0	31,240	25,153	0	0	83,973	0	0	0	0	1,207	0	0	0	0	83,973	85,180
2	ทุ่งวัดสิงห์	63,067	66,175	66,175	1	66,176	0	66,176	0	0	0	0	0	0	66,175	66,176	0	0	0	0	0	0	66,176	0	0	0	0	1,275	0	294	0	0	66,176	67,745
3	ท่าโบสถ์	161,000	188,490	185,958	0	185,958	0	185,958	53,295	0	53,295	0	0	0	188,490	138,727	0	131,648	6,275	0	0	0	13,354	0	0	0	1,630	4,222	0	119	82	140	13,354	19,547
4	สามชุก	305,000	253,514	153,989	0	153,989	0	153,989	147,859	0	147,859	0	0	0	253,514	256,424	0	256,424	189,371	0	0	0	189,371	0	0	0	18,133	12,780	2,353	1,753	961	0	189,371	225,351
5	ดอนเจดีย์	133,000	128,042	125,220	0	125,220	0	125,220	33,698	0	33,698	0	1,677	0	128,042	128,500	0	106,408	48,471	0	0	0	70,563	1,682	0	1,440	2,867	9,892	0	268	1,097	210	70,563	85,139
6	โพธิ์พระยา	370,000	319,020	302,198	8,492	310,690	0	310,690	0	0	0	0	500	0	318,977	306,766	4,220	291,499	0	0	0	0	11,047	0	0	0	0	13,015	0	0	0	0	11,047	24,062
7	บรมธาตุ	365,000	354,697	339,806	0	339,806	0	339,806	294,180	0	294,180	0	604	0	354,697	174,958	0	58,657	0	0	0	0	116,301	202	0	0	3,628	3,280	0	115	80	0	116,301	123,606
8	ชัยสูตร	475,000	391,407	388,617	0	388,617	0	388,617	247,733	0	247,733	0	0	0	391,407	347,907	0	139,706	34,807	0	0	0	243,008	0	0	0	32,674	11,389	0	1,164	0	0	243,008	288,235
9	ยางมะเธิ	210,000	152,500	147,270	2,130	149,400	0	149,400	0	0	0	0	0	0	152,500	145,000	0	141,400	1,190	0	0	0	4,790	0	0	0	27,052	5,245	0	1,962	0	0	4,790	39,049
10	ผักไห่	185,000	164,463	161,388	0	161,388	0	161,388	0	0	0	0	92	0	164,463	163,358	0	161,338	0	0	0	0	2,020	322	0	0	0	0	0	0	3,148	187	2,020	5,677
11	บางบาล	137,000	121,205	81,996	0	81,996	0	81,996	0	0	0	0	0	0	121,205	112,155	0	112,155	0	0	0	0	0	0	0	0	0	0	43	118	0	0	0	161
รวมโครงการทุ่งฝั่งตะวันตกตอนบน			2,499,067	2,234,606	2,040,663	10,623	2,051,286	0	2,051,286	833,018	0	833,018	0	2,873	0	2,234,563	1,930,031	4,220	1,430,475	305,267	0	0	800,603	2,206	0	1,440	85,984	62,305	2,396	5,793	5,368	537	800,603	963,752
12	เจ้าเจ็ดบางยี่หน	406,000	327,700	326,446	0	326,446	0	326,446	36,270	0	36,270	0	3,085	0	327,767	290,176	0	289,561	0	0	0	615	3,085	0	0	270	8,893	234	6,401	7,394	195	615	27,087	
13	พระยาบรรลือ	438,000	271,357	271,351	24	271,375	0	271,375	0	0	0	0	6,492	0	271,375	273,745	0	250,833	0	0	0	22,912	6,446	0	3,579	0	11,541	2,611	2,819	1,350	735	22,912	44,835	
14	พระพิมล	266,000	148,140	148,100	0	148,100	0	148,100	0	0	0	0	10,550	0	148,100	148,100	0	148,100	0	0	0	0	12,460	0	12,460	0	10,900	0	2,258	0	6,725	0	19,883	
15	ภาษีเจริญ	74,000	13,449	13,062	730	13,792	0	13,792	0	0	0	0	2,901	0	13,449	14,179	0	2,000	0	0	0	12,179	2,681	0	0	0	19,435	0	5,551	994	6,119	12,179	46,959	
รวมโครงการทุ่งฝั่งตะวันตกตอนล่าง			1,184,000	760,646	758,959	754	759,713	0	759,713	36,270	0	36,270	0	23,028	0	760,691	726,200	0	690,494	0	0	0	35,706	24,672	0	16,039	270	50,769	2,845	17,029	9,738	13,774	35,706	138,764
รวมโครงการทุ่งตะวันตก			3,683,067	2,995,252	2,799,622	11,377	2,810,999	0	2,810,999	869,288	0	869,288	0	25,901	0	2,995,254	2,656,231	4,220	2,120,969	305,267	0	0	836,309	26,878	0	17,479	86,254	113,074	5,241	22,822	15,106	14,311	836,309	1,102,516
16	มโนรมย์	192,000	253,953	253,750	0	253,750	0	253,750	0	0	0	0	0	0	253,953	253,785	0	253,785	175,540	0	0	175,540	0	0	0	4,560	2,558	64	425	0	0	175,540	183,147	
17	ช่องแค	238,000	226,684	226,554	1,032	227,586	0	227,586	0	0	0	0	92	0	226,684	227,586	0	181,534	15,210	0	0	61,262	0	0	0	0	6,365	517	1,373	0	437	61,262	69,954	
18	โคกกระเทียม	196,000	212,746	206,762	269	207,031	0	207,031	0	0	0	0	547	0	212,746	208,114	0	194,975	55,277	0	0	68,416	468	0	0	0	1,263	0	1,053	0	0	68,416	71,200	
19	เรียงราง	173,000	174,818	167,891	0	167,891	0	167,891	0	0	0	0	2,610	0	174,818	164,228	0	164,228	6,400	0	0	6,400	0	0	0	0	628	100	1,712	0	5,480	6,400	14,320	
20	มหาราช	422,000	369,005	359,996	7,321	367,317	0	367,317	0	0	0	0	0	0	368,989	360,256	0	266,359	70,181	0	0	164,078	0	0	0	180	6,008	0	1,159	0	0	164,078	171,425	
21	ป่าสักใต้	226,000	144,386	144,386	10,834	155,220	0	155,220	0	0	0	0	0	0	144,386	160,620	0	160,620	0	0	0	0	0	0	0	0	33,564	3,708	1,785	0	0	0	39,057	
22	นครหลวง	220,000	141,279	110,078	0	110,078	0	110,078	0	0	0	0	0	0	141,279	139,299	0	84,339	1,000	0	0	0	55,960	0	0	0	0	1,371	267	895	0	0	55,960	58,493
รวมโครงการทุ่งฝั่งตะวันออกตอนบน			1,667,000	1,522,871	1,469,417	19,456	1,488,873	0	1,488,873	0	0	0	0	3,249	0	1,522,855	1,513,888	0	1,305,840	323,608	0	0	531,656	468	0	0	4,740	51,757	4,656	8,402	0	5,917	531,656	607,596

ถึงวันที่ 5 ตุลาคม 2555

หน่วย : ไร่

ลำดับที่	โครงการ	พื้นที่ชลประทาน โครงการ	ฤดูแล้ง ปี 2554/55											ฤดูฝน ปี 2555/56*											ตลอดปี					ปัจจุบัน มีการใช้ พื้นที่ทั้งสิ้น					
			นาปรัง					นาปรัง 2			คงเหลือ	พื้นที่พืชไร่-พืชผัก			ข้าวนาปี ปี 2555/55	นาปี			นาปีต่อเนื่อง			คงเหลือ	พื้นที่พืชไร่-พืชผัก			พืชอื่น ๆ					ข้าว	ทุกชนิดพืช และอื่นๆ			
			พื้นที่ คาดการณ์	ในพื้นที่ คาดการณ์	นอกพื้นที่ คาดการณ์	รวม ผลการปลูก	เสียหาย	เก็บเกี่ยว	ปลูก	เสียหาย		เก็บเกี่ยว	ปลูก	เสียหาย		เก็บเกี่ยว	ปลูก	เสียหาย	เก็บเกี่ยว	ปลูก	เสียหาย		เก็บเกี่ยว	ปลูก	เสียหาย	เก็บเกี่ยว	อ้อย	ไม้ผล	ไม้ยืนต้น	บ่อปลา			บ่อกุ้ง	อื่น ๆ	
23	คลองเพ็ญ-เสาไห้	135,300	135,300	81,813	0	81,813	0	81,813	0	0	0	0	0	0	0	135,300	135,300	0	0	0	0	0	135,300	0	0	0	0	0	0	0	0	0	135,300	135,300	
24	เขื่อนปากสักชลสิทธิ์	175,500	39,574	32,774	0	32,774	0	32,774	0	0	0	0	259	0	259	39,574	38,692	0	0	0	0	0	38,692	1,170	0	0	9,677	53	3,001	412	0	1,749	38,692	54,754	
25	รังสิตเหนือ	454,000	91,349	90,469	30,560	121,029	0	121,029	0	0	0	0	4,390	0	4,390	91,349	130,070	0	24,912	0	0	0	105,158	4,390	0	0	0	99,918	6,689	4,523	0	210	105,158	220,888	
26	รังสิตใต้	466,245	410,335	404,624	1	404,625	0	404,625	0	0	0	0	0	0	0	410,336	404,625	0	128,164	0	0	0	276,461	0	0	0	0	5,422	0	11,598	426	4,186	276,461	298,093	
27	ชลหารพิจิตร	525,000	69,705	69,705	41	69,746	0	69,746	40,899	0	40,899	0	6,597	0	6,597	69,746	69,746	0	28,847	26,753	0	0	67,652	0	0	0	0	0	0	106,936	4,705	1,408	67,652	180,701	
28	พระองค์ไชยานุชิต	510,000	205,797	160,090	0	160,090	0	160,090	0	0	0	0	0	0	0	205,803	205,803	0	155,770	93,890	0	0	143,923	0	0	0	0	21,425	0	62,999	28,726	16,602	143,923	273,675	
รวมโครงการทุ่งฝั่งตะวันออกตอนล่าง		2,266,045	952,060	839,475	30,602	870,077	0	870,077	40,899	0	40,899	0	11,246	0	11,246	952,108	984,236	0	337,693	120,643	0	0	767,186	5,560	0	0	9,677	126,818	9,690	186,468	33,857	24,155	767,186	1,163,411	
รวมโครงการทุ่งฝั่งตะวันออก		3,933,045	2,474,931	2,308,892	50,058	2,358,950	0	2,358,950	40,899	0	40,899	0	14,495	0	14,495	2,474,963	2,498,124	0	1,643,533	444,251	0	0	1,298,842	6,028	0	0	14,417	178,515	14,346	194,870	33,857	30,072	1,298,842	1,771,007	
รวมโครงการทุ่งเจ้าพระยาทั้งหมด		7,616,112	5,470,183	5,108,514	61,435	5,169,949	0	5,169,949	910,187	0	910,187	0	40,396	0	40,396	5,470,217	5,154,355	4,220	3,764,502	749,518	0	0	2,135,151	32,906	0	17,479	100,671	291,649	19,587	217,692	48,963	44,383	2,135,151	2,873,523	
1	เขื่อนนครสวรรค์	94,700	80,000	80,000	9,500	89,500	0	89,500	72,000	0	72,000	0	0	0	0	84,900	33,600	0	16,400	0	0	0	17,200	0	0	0	0	0	0	800	0	0	200	17,200	18,200
5	เขื่อนแควน้อย	150,783	15,000	15,000	49,074	64,074	0	64,074	0	0	0	0	0	0	0	54,954	123,166	0	123,166	0	0	0	0	0	0	0	0	0	0	0	0	0	0	0	0
2	พลายชุมพล	218,000	188,355	188,355	15,654	204,009	0	204,009	96,217	0	96,217	0	0	0	0	198,362	190,977	0	106,696	31,582	0	0	115,863	0	0	0	94	674	9	591	0	20	115,863	117,251	
3	ดงเครษฐี	186,000	156,944	156,944	7,802	164,746	0	164,746	150,792	0	150,792	0	0	0	0	154,635	104,943	0	7,880	0	0	0	97,063	0	0	0	0	0	0	0	0	0	97,063	97,063	
4	ท่าบัว	168,400	155,445	155,445	4,388	159,833	0	159,833	133,958	0	133,958	0	0	0	0	155,445	97,086	0	1,892	0	0	0	95,194	0	0	0	0	6,914	46	127	0	0	95,194	102,281	
รวมโครงการพิษณุโลก		817,883	595,744	595,744	86,418	682,162	0	682,162	452,967	0	452,967	0	0	0	0	648,296	549,772	0	256,034	31,582	0	0	325,320	0	0	0	94	7,588	855	718	0	220	325,320	334,795	
รวมโครงการเจ้าพระยาใหญ่และพิษณุโลก		8,433,995	6,065,927	5,704,258	147,853	5,852,111	0	5,852,111	1,363,154	0	1,363,154	0	40,396	0	40,396	6,118,513	5,704,127	4,220	4,020,536	781,100	0	0	2,460,471	32,906	0	17,479	100,765	299,237	20,442	218,410	48,963	44,603	2,460,471	3,208,318	
1	ท่อทองแดง	383,800													171,740	298,150	0	0	0	0	0	298,150	1,997	0	1,837	74,689	8,964	0	0	0	0	298,150	381,963		
2	ชลประทานกำแพงเพชร	502,411	523,427	522,790	565	523,355	0	523,355	0	0	0	0	6,612	0	6,612	351,687	352,222	0	193,104	0	0	0	159,118	3,323	0	1,930	128,419	8,324	1,084	1,309	0	6,489	159,118	306,136	
3	ชลประทานนครสวรรค์	72,000	140,500	121,700	0	121,700	0	121,700	0	0	0	0	0	0	0	140,500	141,500	0	0	0	0	0	141,500	0	0	0	3,000	0	0	0	0	0	141,500	144,500	
4	ชลประทานตาก	45,000	33,300	26,800	0	26,800	0	26,800	0	0	0	0	1,300	0	1,300	33,300	32,600	0	0	0	0	0	32,600	0	0	0	0	0	7,100	0	0	0	32,600	39,700	
5	ชลประทานอุตรดิตถ์	39,000	36,846	35,146	0	35,146	0	35,146	0	0	0	0	800	0	800	36,846	36,846	0	26,465	0	0	0	10,381	0	0	0	0	0	0	0	0	0	10,381	10,381	
รวมโครงการชลประทานจังหวัด		1,042,211	734,073	706,436	565	707,001	0	707,001	0	0	0	0	8,712	0	8,712	734,073	861,318	0	219,569	0	0	0	641,749	5,320	0	3,767	206,108	17,288	8,184	1,309	0	6,489	641,749	882,680	
รวมทั้งหมด		9,476,206	6,800,000	6,410,694	148,418	6,559,112	0	6,559,112	1,363,154	0	1,363,154	0	49,108	0	49,108	6,852,586	6,565,445	4,220	4,240,105	781,100	0	0	3,102,220	38,226	0	21,246	306,873	316,525	28,626	219,719	48,963	51,092	3,102,220	4,090,998	

* ข้อมูลเบื้องต้น

ถึงวันที่ 5 ตุลาคม 2555

หน่วย : ไร่

ลำดับที่	จังหวัด	พื้นที่ชลประทาน โครงการ ขนาดใหญ่น้อย	ฤดูแล้ง ปี 2554/55											ฤดูฝน ปี 2555/56*											ตลอดปี						ปัจจุบัน มีการใช้ พื้นที่ทั้งสิ้น				
			นาปรัง					นาปรัง 2			คงเหลือ	พื้นที่พืชไร่-พืชผัก			ข้าวนาปี ปี 2554/55	นาปี			นาปีต่อเนื่อง			คงเหลือ	พื้นที่พืชไร่-พืชผัก			พืชอื่น ๆ						ข้าว	ทุกชนิดพืช และอื่นๆ		
			พื้นที่ คาดการณ์	ไม่พื้นที่ คาดการณ์	นอกพื้นที่ คาดการณ์	รวม ผลการปลูก	เสียหาย	เก็บเกี่ยว	ปลูก	เสียหาย		เก็บเกี่ยว	ปลูก	เสียหาย		เก็บเกี่ยว	ปลูก	เสียหาย	เก็บเกี่ยว	ปลูก	เสียหาย		เก็บเกี่ยว	ปลูก	เสียหาย	เก็บเกี่ยว	อ้อย	ไม้ผล	ไม้ยืนต้น	บ่อปลา	บ่อกุ้ง			อื่น ๆ	
1	ตาก	45,000	33,300	26,800	0	26,800	0	26,800	0	0	0	0	1,300	0	1,300	33,300	32,600	0	0	0	0	32,600	0	0	0	0	0	7,100	0	0	0	32,600	39,700		
2	กำแพงเพชร	702,111	413,335	412,698	385	413,083	0	413,083	0	0	0	0	6,612	0	6,612	484,100	484,100	0	127,068	0	0	357,032	5,320	0	3,767	187,110	15,468	1,084	1,173	0	6,435	357,032	569,855		
3	อุตรดิตถ์	39,000	36,846	35,146	0	35,146	0	35,146	0	0	0	0	800	0	800	36,846	36,846	0	26,465	0	0	10,381	0	0	0	0	0	0	0	0	10,381	10,381			
	สุโขทัย	56,000														56,000	56,000	0	0	0	0	56,000	0	0	0	0	0	0	0	0	56,000	56,000			
4	พิจิตร	376,100	329,464	329,464	12,560	342,024	0	342,024	296,921	0	296,921	0	0	0	327,062	217,515	0	15,146	0	0	202,369	0	0	0	0	7,086	46	152	0	202,369	209,653				
5	พิษณุโลก	435,783	256,786	256,786	73,856	330,642	0	330,642	147,448	0	147,448	0	0	0	311,740	328,652	0	240,090	31,582	0	0	120,144	0	0	0	94	502	809	565	0	220	120,144	122,334		
6	นครสวรรค์	296,100	377,158	358,334	682	359,016	0	359,016	8,598	0	8,598	0	0	0	377,158	372,925	0	183,037	67,110	0	0	256,998	0	0	0	23,498	5,121	7	274	0	139	256,998	286,037		
รวมตั้งแต่จังหวัดนครสวรรค์ขึ้นไป			1,950,094	1,446,889	1,419,228	87,483	1,506,711	0	1,506,711	452,967	0	452,967	0	8,712	0	8,712	1,570,206	1,528,638	0	591,806	98,692	0	0	1,035,524	5,320	0	3,767	210,702	28,177	9,046	2,164	0	6,794	1,035,524	1,293,960
7	ชัยนาท	650,967	682,819	662,145	1	662,146	0	662,146	310,396	0	310,396	0	92	0	92	682,819	528,940	0	285,338	142,141	0	0	385,743	202	0	0	1,014	7,075	57	741	0	0	385,743	394,832	
8	สิงห์บุรี	424,000	367,900	366,923	950	367,873	0	367,873	183,885	0	183,885	0	512	0	512	367,861	268,748	0	143,451	29,062	0	0	154,359	0	0	0	37,078	4,586	0	509	0	84	154,359	196,616	
9	ลพบุรี	498,040	424,100	418,095	532	418,627	0	418,627	0	0	0	0	677	0	677	424,100	412,038	0	338,422	63,460	0	0	137,076	1,365	0	0	9,627	6,288	3,466	2,603	0	2,017	137,076	162,442	
10	สระบุรี	404,000	321,252	273,619	1,896	275,515	0	275,515	0	0	0	0	2,895	0	2,895	321,252	326,477	0	169,074	23,817	0	0	181,220	447	0	0	50	34,732	3,121	1,812	0	450	181,220	221,832	
11	อ่างทอง	507,360	378,800	377,540	8,501	386,041	0	386,041	124,901	0	124,901	0	1	0	1	378,823	381,319	0	250,468	40,385	0	0	171,236	1	0	0	15,567	16,127	0	2,797	18	0	171,236	205,746	
12	สุพรรณบุรี	1,178,800	1,022,604	901,110	8,492	909,602	0	909,602	214,336	0	214,336	0	4,446	0	4,446	1,022,604	982,421	4,220	935,578	250,292	0	0	292,915	4,151	0	1,440	32,547	40,968	2,453	5,319	12,134	350	292,915	389,397	
13	พระนครศรีอยุธยา	1,234,820	989,000	877,249	19,494	896,743	0	896,743	35,770	0	35,770	0	2,376	0	2,376	989,024	947,592	0	826,556	12,608	0	0	133,644	2,266	0	760	288	18,468	2,332	7,859	640	5,412	133,644	170,149	
14	ปทุมธานี	688,485	270,100	270,100	20,297	290,397	0	290,397	0	0	0	0	5,926	0	5,926	270,124	295,395	0	131,406	0	0	0	163,989	5,910	0	2,019	0	99,176	6,705	6,180	175	2,910	163,989	283,026	
15	นนทบุรี	229,790	105,300	105,254	0	105,254	0	105,254	0	0	0	0	12,168	0	12,168	105,254	105,254	0	95,900	0	0	0	9,354	12,948	0	11,230	0	11,936	371	1,383	80	5,255	9,354	30,097	
16	นครปฐม	281,390	185,318	184,931	0	184,931	0	184,931	0	0	0	0	2,914	0	2,914	185,318	187,638	0	177,955	0	0	0	9,683	3,824	0	2,030	0	14,563	1,075	3,859	1,250	4,485	9,683	36,709	
17	กรุงเทพมหานคร	341,900	130,800	130,800	42	130,842	0	130,842	24,387	0	24,387	0	0	0	0	130,842	130,842	0	41,888	18,623	0	0	107,577	0	0	0	0	3,646	0	13,339	0	2,788	107,577	127,350	
18	ฉะเชิงเทรา	573,720	346,513	300,814	0	300,814	0	300,814	11,087	0	11,087	0	0	0	0	346,513	340,802	0	207,591	93,199	0	0	226,410	0	0	0	0	17,233	0	48,989	24,800	12,916	226,410	330,348	
19	นครนายก	94,540	92,904	92,904	0	92,904	0	92,904	0	0	0	0	0	0	0	92,904	92,904	0	24,500	0	0	0	68,404	0	0	0	0	1,449	0	695	251	106	68,404	70,905	
20	สมุทรปราการ	378,300	31,900	26,181	0	26,181	0	26,181	5,425	0	5,425	0	6,597	0	6,597	31,906	31,906	0	18,172	8,821	0	0	22,555	0	0	0	0	4,429	0	117,210	8,631	3,686	22,555	156,511	
21	สมุทรสาคร	40,000	3,801	3,801	730	4,531	0	4,531	0	0	0	0	1,792	0	1,792	3,801	4,531	0	2,000	0	0	0	2,531	1,792	0	0	0	7,672	0	4,260	984	3,839	2,531	21,078	
รวมตั้งแต่จังหวัดนครสวรรค์ลงมา			7,526,112	5,353,111	4,991,466	60,935	5,052,401	0	5,052,401	910,187	0	910,187	0	40,396	0	40,396	5,353,145	5,036,807	4,220	3,648,299	682,408	0	0	2,066,696	32,906	0	17,479	96,171	288,348	19,580	217,555	48,963	44,298	2,066,696	2,797,038
รวมทั้งหมด			9,476,206	6,800,000	6,410,694	148,418	6,559,112	0	6,559,112	1,363,154	0	1,363,154	0	49,108	0	49,108	6,923,351	6,565,445	4,220	4,240,105	781,100	0	0	3,102,220	38,226	0	21,246	306,873	316,525	28,626	219,719	48,963	51,092	3,102,220	4,090,998

* ข้อมูลเบื้องต้น

กราฟแสดงสภาพการปลูกข้าว ในเขตลุ่มน้ำเจ้าพระยาทำอย่างเก็บน้ำเขื่อนภูมิพลและสิริกิติ์ เป็นรายสัปดาห์
ณ วันที่ 5 ตุลาคม 2555

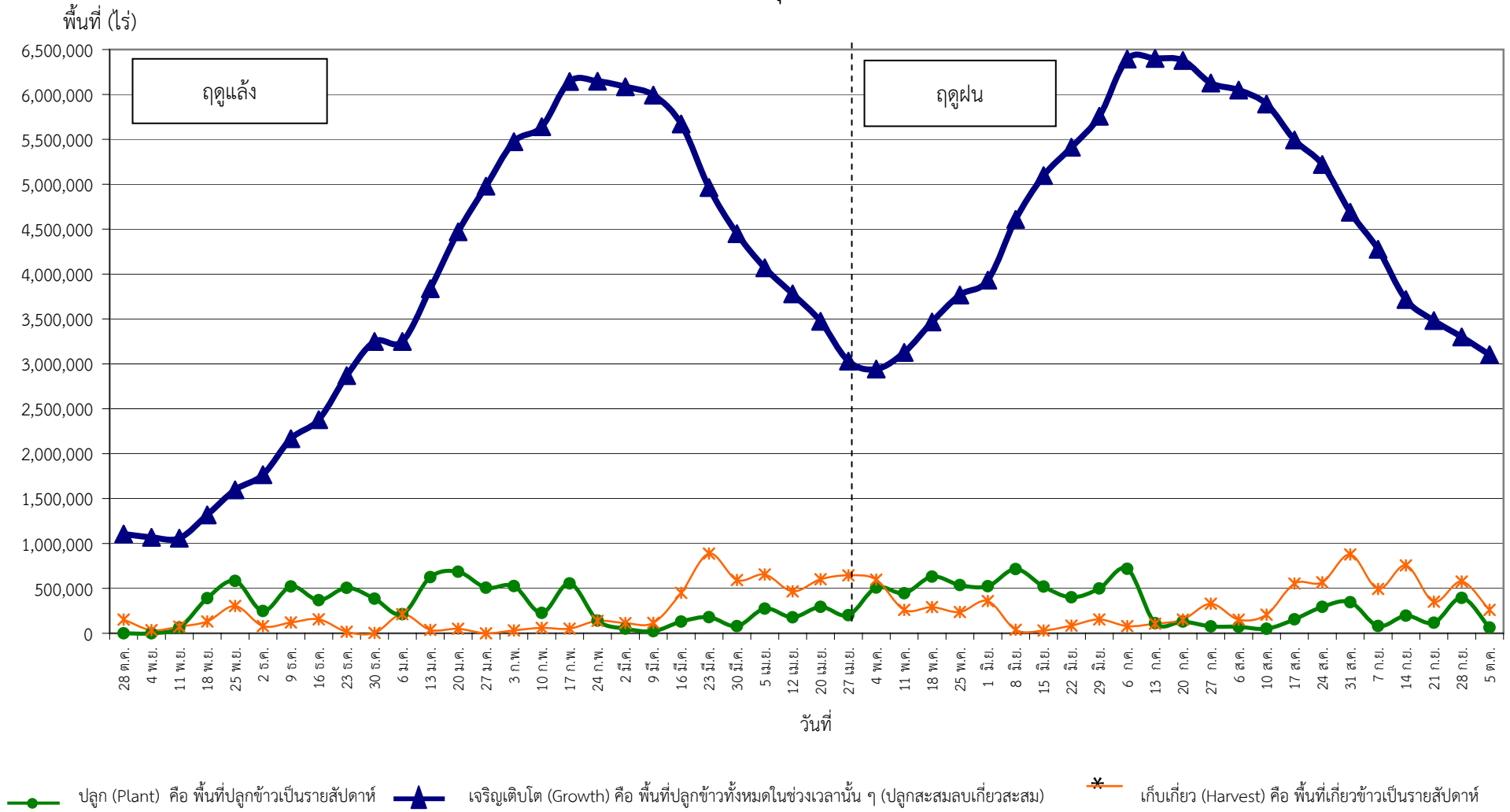

● ปลูก (Plant) คือ พื้นที่ปลูกข้าวเป็นรายสัปดาห์ ▲ เจริญเติบโต (Growth) คือ พื้นที่ปลูกข้าวทั้งหมดในช่วงเวลานั้น ๆ (ปลูกสะสมลบเกี่ยวสะสม) * เก็บเกี่ยว (Harvest) คือ พื้นที่เกี่ยวข้าวเป็นรายสัปดาห์