

ถึงวันที่ 12 ตุลาคม 2555

หน่วย : ไร่

ลำดับที่	โครงการ	พื้นที่ชลประทาน โครงการ ขนาดชลประทาน	ฤดูแล้ง ปี 2554/55											ฤดูฝน ปี 2555/56*										ตลอดปี					ปัจจุบัน มีการใช้ พื้นที่ทั้งสิ้น					
			นาปรัง					นาปรัง 2			คงเหลือ	พื้นที่พืชไร่-พืชผัก			ข้าวนาปี ปี 2554/55	นาปี			นาปีต่อเนื่อง			คงเหลือ	พื้นที่พืชไร่-พืชผัก			พืชอื่น ๆ					ข้าว	ทุกชนิดพืช และอื่นๆ		
			พื้นที่ คาดการณ์	ในพื้นที่ คาดการณ์	นอกพื้นที่ คาดการณ์	รวม ผลการปลูก	เสียหาย	เก็บเกี่ยว	ปลูก	เสียหาย		เก็บเกี่ยว	ปลูก	เสียหาย		เก็บเกี่ยว	ปลูก	เสียหาย	เก็บเกี่ยว	ปลูก	เสียหาย		เก็บเกี่ยว	ปลูก	เสียหาย	เก็บเกี่ยว	อ้อย	ไม้ผล	ไม้ยืนต้น	บ่อปลา			บ่อกุ้ง	อื่น ๆ
1	พลเทพ	95,000	95,093	88,046	0	88,046	0	88,046	56,253	0	56,253	0	0	0	0	95,093	90,060	0	34,440	25,840	0	0	81,460	0	0	0	0	1,207	0	0	0	0	81,460	82,667
2	ทุ่งวัดสิงห์	63,067	66,175	66,175	1	66,176	0	66,176	0	0	0	0	0	0	66,175	66,176	0	0	0	0	0	66,176	0	0	0	0	1,275	0	294	0	0	66,176	67,745	
3	ท่าโบสถ์	161,000	188,490	185,958	0	185,958	0	185,958	53,295	0	53,295	0	0	0	188,490	138,727	0	138,727	6,295	0	0	6,295	0	0	0	1,630	4,222	0	119	82	140	6,295	12,488	
4	สามชุก	305,000	253,514	153,989	0	153,989	0	153,989	147,859	0	147,859	0	0	0	253,514	256,424	0	256,424	193,956	0	0	193,956	0	0	0	18,133	12,780	2,353	1,753	961	0	193,956	229,936	
5	ดอนเจดีย์	133,000	128,042	125,220	0	125,220	0	125,220	33,698	0	33,698	0	1,677	0	128,042	128,500	0	118,415	51,386	0	0	61,471	1,682	0	1,682	2,867	9,892	0	268	1,097	210	61,471	75,805	
6	โพธิ์พระยา	370,000	319,020	302,198	8,492	310,690	0	310,690	0	0	0	0	500	0	318,977	306,766	5,535	295,300	0	0	0	5,931	0	0	0	0	13,015	0	0	0	0	5,931	18,946	
7	บรมธาตุ	365,000	354,697	339,806	0	339,806	0	339,806	294,180	0	294,180	0	604	0	354,697	174,958	0	58,657	0	0	0	116,301	202	0	0	3,628	3,280	0	115	80	0	116,301	123,606	
8	ชัยสูตร	475,000	391,407	388,617	0	388,617	0	388,617	247,733	0	247,733	0	0	0	391,407	347,907	0	139,706	35,337	0	0	243,538	0	0	0	32,674	11,389	0	1,164	0	0	243,538	288,765	
9	ยางมณี	210,000	152,500	147,270	2,130	149,400	0	149,400	0	0	0	0	0	0	152,500	145,000	0	141,400	1,190	0	0	4,790	0	0	0	27,052	5,245	0	1,962	0	0	4,790	39,049	
10	ผักไห่	185,000	164,463	161,388	0	161,388	0	161,388	0	0	0	0	92	0	164,463	163,358	0	161,338	0	0	0	2,020	322	0	0	0	0	0	0	3,148	187	2,020	5,677	
11	บางบาล	137,000	121,205	81,996	0	81,996	0	81,996	0	0	0	0	0	0	121,205	112,155	0	112,155	0	0	0	0	0	0	0	0	0	0	43	118	0	0	0	161
รวมโครงการทุ่งฝั่งตะวันตกตอนบน		2,499,067	2,234,606	2,040,663	10,623	2,051,286	0	2,051,286	833,018	0	833,018	0	2,873	0	2,234,563	1,930,031	5,535	1,456,562	314,004	0	0	781,938	2,206	0	1,682	85,984	62,305	2,396	5,793	5,368	537	781,938	944,845	
12	เจ้าเจ็ดบางยี่หน	406,000	327,700	326,446	0	326,446	0	326,446	36,270	0	36,270	0	3,085	0	327,767	290,176	0	290,176	0	0	0	3,085	0	0	270	8,893	234	6,401	7,394	195	0	26,472		
13	พระยาบรรลือ	438,000	271,357	271,351	24	271,375	0	271,375	0	0	0	0	6,492	0	271,375	273,745	0	271,175	0	0	0	2,570	6,446	0	3,681	0	11,541	2,611	2,819	1,350	735	2,570	24,391	
14	พระพิมล	266,000	148,140	148,100	0	148,100	0	148,100	0	0	0	0	10,550	0	148,100	148,100	0	148,100	0	0	0	12,460	0	12,460	0	10,900	0	2,258	0	6,725	0	19,883		
15	ภาษีเจริญ	74,000	13,449	13,062	730	13,792	0	13,792	0	0	0	0	2,901	0	13,449	14,179	0	2,000	0	0	0	12,179	2,681	0	0	0	19,435	0	5,551	994	6,119	12,179	46,959	
รวมโครงการทุ่งฝั่งตะวันตกตอนล่าง		1,184,000	760,646	758,959	754	759,713	0	759,713	36,270	0	36,270	0	23,028	0	760,691	726,200	0	711,451	0	0	0	14,749	24,672	0	16,141	270	50,769	2,845	17,029	9,738	13,774	14,749	117,705	
รวมโครงการทุ่งตะวันตก		3,683,067	2,995,252	2,799,622	11,377	2,810,999	0	2,810,999	869,288	0	869,288	0	25,901	0	2,995,254	2,656,231	5,535	2,168,013	314,004	0	0	796,687	26,878	0	17,823	86,254	113,074	5,241	22,822	15,106	14,311	796,687	1,062,550	
16	มโนรมย์	192,000	253,953	253,750	0	253,750	0	253,750	0	0	0	0	0	0	253,953	253,785	0	253,785	175,540	0	0	175,540	0	0	0	4,560	2,558	64	425	0	0	175,540	183,147	
17	ช่องแค	238,000	226,684	226,554	1,032	227,586	0	227,586	0	0	0	0	92	0	226,684	227,586	0	181,534	21,360	0	0	67,412	0	0	0	0	6,365	517	1,373	0	437	67,412	76,104	
18	โคกกระเทียม	196,000	212,746	206,762	269	207,031	0	207,031	0	0	0	0	547	0	212,746	208,114	0	194,975	55,277	0	0	68,416	468	0	0	0	1,263	0	1,053	0	0	68,416	71,200	
19	เรียงราง	173,000	174,818	167,891	0	167,891	0	167,891	0	0	0	0	2,610	0	174,818	164,228	0	164,228	33,200	0	0	33,200	0	0	0	0	628	100	1,712	0	5,480	33,200	41,120	
20	มหาราช	422,000	369,005	359,996	7,321	367,317	0	367,317	0	0	0	0	0	0	368,989	360,256	0	278,367	82,391	0	0	164,280	0	0	0	180	6,008	0	1,159	0	0	164,280	171,627	
21	ป่าสักใต้	226,000	144,386	144,386	10,834	155,220	0	155,220	0	0	0	0	0	0	144,386	160,620	0	160,620	29,385	0	0	29,385	0	0	0	0	33,564	3,708	1,785	0	0	29,385	68,442	
22	นครหลวง	220,000	141,279	110,078	0	110,078	0	110,078	0	0	0	0	0	0	141,279	139,299	0	94,339	1,000	0	0	45,960	0	0	0	0	1,371	267	895	0	0	45,960	48,493	
รวมโครงการทุ่งฝั่งตะวันออกตอนบน		1,667,000	1,522,871	1,469,417	19,456	1,488,873	0	1,488,873	0	0	0	0	3,249	0	1,522,855	1,513,888	0	1,327,848	398,153	0	0	584,193	468	0	0	4,740	51,757	4,656	8,402	0	5,917	584,193	660,133	

ถึงวันที่ 12 ตุลาคม 2555

หน่วย : ไร่

ลำดับที่	โครงการ	พื้นที่ชลประทาน โครงการ	ฤดูแล้ง ปี 2554/55											ฤดูฝน ปี 2555/56*											ตลอดปี					ปัจจุบัน มีการใช้ พื้นที่ทั้งสิ้น					
			นาปรัง					นาปรัง 2			คงเหลือ	พื้นที่พืชไร่-พืชผัก			ข้าวนาปี ปี 2555/55	นาปี			นาปีต่อเนื่อง			คงเหลือ	พื้นที่พืชไร่-พืชผัก			พืชอื่น ๆ					ข้าว	ทุกชนิดพืช และอื่นๆ			
			พื้นที่ คาดการณ์	ในพื้นที่ คาดการณ์	นอกพื้นที่ คาดการณ์	รวม ผลการปลูก	เสียหาย	เก็บเกี่ยว	ปลูก	เสียหาย		เก็บเกี่ยว	ปลูก	เสียหาย		เก็บเกี่ยว	ปลูก	เสียหาย	เก็บเกี่ยว	ปลูก	เสียหาย		เก็บเกี่ยว	ปลูก	เสียหาย	เก็บเกี่ยว	อ้อย	ไม้ผล	ไม้ยืนต้น	บ่อปลา			บ่อกุ้ง	อื่น ๆ	
23	คลองเพรียว-เสาไห้	135,300	135,300	81,813	0	81,813	0	81,813	0	0	0	0	0	0	0	135,300	135,300	0	0	0	0	0	135,300	0	0	0	0	0	0	0	0	0	135,300	135,300	
24	เขื่อนป่าสักชลสิทธิ์	175,500	39,574	32,774	0	32,774	0	32,774	0	0	0	0	259	0	259	39,574	38,692	0	0	0	0	0	38,692	1,170	0	0	9,677	53	3,001	412	0	1,749	38,692	54,754	
25	รังสิตเหนือ	454,000	91,349	90,469	30,560	121,029	0	121,029	0	0	0	0	4,390	0	4,390	91,349	130,070	0	57,052	0	0	0	73,018	4,390	0	0	0	99,918	6,689	4,523	0	210	73,018	188,748	
26	รังสิตใต้	466,245	410,335	404,624	1	404,625	0	404,625	0	0	0	0	0	0	0	410,336	404,625	0	128,164	0	0	0	276,461	0	0	0	0	5,422	0	11,598	426	4,186	276,461	298,093	
27	ชลหารพิจิตร	525,000	69,705	69,705	41	69,746	0	69,746	40,899	0	40,899	0	6,597	0	6,597	69,746	69,746	0	28,847	26,753	0	0	67,652	0	0	0	0	0	0	106,936	4,705	1,408	67,652	180,701	
28	พระองค์ไชยานุชิต	510,000	205,797	160,090	0	160,090	0	160,090	0	0	0	0	0	0	0	205,803	205,803	0	172,790	101,940	0	0	134,953	0	0	0	0	21,425	0	62,999	28,726	16,602	134,953	264,705	
รวมโครงการทุ่งฝั่งตะวันออกตอนล่าง		2,266,045	952,060	839,475	30,602	870,077	0	870,077	40,899	0	40,899	0	11,246	0	11,246	952,108	984,236	0	386,853	128,693	0	0	726,076	5,560	0	0	9,677	126,818	9,690	186,468	33,857	24,155	726,076	1,122,301	
รวมโครงการทุ่งฝั่งตะวันออก		3,933,045	2,474,931	2,308,892	50,058	2,358,950	0	2,358,950	40,899	0	40,899	0	14,495	0	14,495	2,474,963	2,498,124	0	1,714,701	526,846	0	0	1,310,262	6,028	0	0	14,417	178,575	14,346	194,870	33,857	30,072	1,310,262	1,782,434	
รวมโครงการทุ่งเจ้าพระยาทั้งหมด		7,616,112	5,470,183	5,108,514	61,435	5,169,949	0	5,169,949	910,187	0	910,187	0	40,396	0	40,396	5,470,217	5,154,355	5,535	3,882,714	840,850	0	0	2,106,956	32,906	0	17,823	100,671	291,649	19,587	217,692	48,963	44,383	2,106,956	2,844,984	
1	เขื่อนนครสวรรค์	94,700	80,000	80,000	9,500	89,500	0	89,500	72,000	0	72,000	0	0	0	0	84,900	33,600	0	16,400	0	0	0	17,200	0	0	0	0	0	0	800	0	0	200	17,200	18,200
5	เขื่อนแควน้อย	150,783	15,000	15,000	49,074	64,074	0	64,074	0	0	0	0	0	0	0	54,954	123,166	0	123,166	0	0	0	0	0	0	0	0	0	0	0	0	0	0	0	0
2	พลายชุมพล	218,000	188,355	188,355	15,654	204,009	0	204,009	96,217	0	96,217	0	0	0	0	198,362	190,977	1,925	106,696	31,582	0	0	113,938	0	0	0	94	674	9	591	0	20	113,938	115,326	
3	ดงเครษฐี่	186,000	156,944	156,944	7,802	164,746	0	164,746	150,792	0	150,792	0	0	0	0	154,635	108,145	0	9,008	0	0	0	99,137	0	0	0	0	0	0	0	0	0	99,137	99,137	
4	ท่าบัว	168,400	155,445	155,445	4,388	159,833	0	159,833	133,958	0	133,958	0	0	0	0	155,445	101,923	0	12,334	0	0	0	89,589	0	0	0	0	6,914	46	127	0	0	89,589	96,676	
รวมโครงการพิษณุโลก		817,883	595,744	595,744	86,418	682,162	0	682,162	452,967	0	452,967	0	0	0	0	648,296	557,811	1,925	267,604	31,582	0	0	319,864	0	0	0	94	7,588	855	718	0	220	319,864	329,339	
รวมโครงการเจ้าพระยาใหญ่และพิษณุโลก		8,433,995	6,065,927	5,704,258	147,853	5,852,111	0	5,852,111	1,363,154	0	1,363,154	0	40,396	0	40,396	6,118,513	5,712,166	7,460	4,150,318	872,432	0	0	2,426,820	32,906	0	17,823	100,765	299,237	20,442	218,410	48,963	44,603	2,426,820	3,174,323	
1	ท่อทองแดง	383,800														171,740	298,150	0	0	0	0	298,150	1,997	0	1,837	74,689	8,964	0	0	0	0	298,150	381,963		
2	ชลประทานกำแพงเพชร	502,411	523,427	522,790	565	523,355	0	523,355	0	0	0	0	6,612	0	6,612	351,687	352,222	0	292,207	0	0	0	60,015	3,323	0	3,323	128,419	8,324	1,084	1,309	0	6,489	60,015	205,640	
3	ชลประทานนครสวรรค์	72,000	140,500	121,700	0	121,700	0	121,700	0	0	0	0	0	0	0	140,500	141,500	0	141,500	0	0	0	0	0	0	0	3,000	0	0	0	0	0	0	3,000	
4	ชลประทานตาก	45,000	33,300	26,800	0	26,800	0	26,800	0	0	0	0	1,300	0	1,300	33,300	32,600	0	0	0	0	0	32,600	0	0	0	0	0	7,100	0	0	0	32,600	39,700	
5	ชลประทานอุตรดิตถ์	39,000	36,846	35,146	0	35,146	0	35,146	0	0	0	0	800	0	800	36,846	36,846	0	26,465	0	0	0	10,381	0	0	0	0	0	0	0	0	10,381	10,381		
รวมโครงการชลประทานจังหวัด		1,042,211	734,073	706,436	565	707,001	0	707,001	0	0	0	0	8,712	0	8,712	734,073	861,318	0	460,172	0	0	0	401,146	5,320	0	5,160	206,108	17,288	8,184	1,309	0	6,489	401,146	640,684	
รวมทั้งหมด		9,476,206	6,800,000	6,410,694	148,418	6,559,112	0	6,559,112	1,363,154	0	1,363,154	0	49,108	0	49,108	6,852,586	6,573,484	7,460	4,610,490	872,432	0	0	2,827,966	38,226	0	22,983	306,873	316,525	28,626	219,719	48,963	51,092	2,827,966	3,815,007	

\* ข้อมูลเบื้องต้น

ถึงวันที่ 12 ตุลาคม 2555

หน่วย : ไร่

ลำดับที่	จังหวัด	พื้นที่ชลประทาน โครงการ ขนาดใหญ่น้อย	ฤดูแล้ง ปี 2554/55											ฤดูฝน ปี 2555/56*											ตลอดปี						ปัจจุบัน มีการใช้ พื้นที่ทั้งสิ้น				
			นาปรัง					นาปรัง 2			คงเหลือ	พื้นที่พืชไร่-พืชผัก			ข้าวนาปี ปี 2554/55	นาปี			นาปีต่อเนื่อง			คงเหลือ	พื้นที่พืชไร่-พืชผัก			พืชอื่น ๆ						ข้าว	ทุกชนิดพืช และอื่นๆ		
			พื้นที่ คาดการณ์	ไม่พื้นที่ คาดการณ์	นอกพื้นที่ คาดการณ์	รวม ผลการปลูก	เสียหาย	เก็บเกี่ยว	ปลูก	เสียหาย		เก็บเกี่ยว	ปลูก	เสียหาย		เก็บเกี่ยว	ปลูก	เสียหาย	เก็บเกี่ยว	ปลูก	เสียหาย		เก็บเกี่ยว	ปลูก	เสียหาย	เก็บเกี่ยว	อ้อย	ไม้ผล	ไม้ยืนต้น	บ่อปลา	บ่อกุ้ง			อื่น ๆ	
1	ตาก	45,000	33,300	26,800	0	26,800	0	26,800	0	0	0	1,300	0	1,300	33,300	32,600	0	0	0	0	32,600	0	0	0	0	0	7,100	0	0	0	32,600	39,700			
2	กำแพงเพชร	702,111	413,335	412,698	385	413,083	0	413,083	0	0	0	6,612	0	6,612	484,100	484,100	0	211,073	0	0	273,027	5,320	0	5,160	187,110	15,468	1,084	1,173	0	6,435	273,027	484,457			
3	อุตรดิตถ์	39,000	36,846	35,146	0	35,146	0	35,146	0	0	0	800	0	800	36,846	36,846	0	26,465	0	0	10,381	0	0	0	0	0	0	0	0	10,381	10,381				
	สุโขทัย	56,000													56,000	0	0	0	0	0	56,000	0	0	0	0	0	0	0	0	56,000	56,000				
4	พิจิตร	376,100	329,464	329,464	12,560	342,024	0	342,024	296,921	0	296,921	0	0	0	327,062	225,554	0	26,716	0	0	198,838	0	0	0	0	7,086	46	152	0	198,838	206,122				
5	พิษณุโลก	435,783	256,786	256,786	73,856	330,642	0	330,642	147,448	0	147,448	0	0	0	311,740	328,652	1,925	240,090	31,582	0	0	118,219	0	0	0	94	502	809	565	0	220	118,219	120,409		
6	นครสวรรค์	296,100	377,158	358,334	682	359,016	0	359,016	8,598	0	8,598	0	0	0	377,158	372,925	0	339,635	67,310	0	0	100,600	0	0	0	23,498	5,121	7	274	0	139	100,600	129,639		
รวมตั้งแต่จังหวัดนครสวรรค์ขึ้นไป			1,950,094	1,446,889	1,419,228	87,483	1,506,711	0	1,506,711	452,967	0	452,967	0	8,712	0	8,712	1,570,206	1,536,677	1,925	843,979	98,892	0	0	789,665	5,320	0	5,160	210,702	28,177	9,046	2,164	0	6,794	789,665	1,046,708
7	ชัยนาท	650,967	682,819	662,145	1	662,146	0	662,146	310,396	0	310,396	0	92	0	92	682,819	528,940	0	288,538	142,828	0	0	383,230	202	0	0	1,014	7,075	57	741	0	0	383,230	392,319	
8	สิงห์บุรี	424,000	367,900	366,923	950	367,873	0	367,873	183,885	0	183,885	0	512	0	512	367,861	268,748	0	149,599	33,909	0	0	153,058	0	0	0	37,078	4,586	0	509	0	84	153,058	195,315	
9	ลพบุรี	498,040	424,100	418,095	532	418,627	0	418,627	0	0	0	677	0	677	424,100	412,038	0	344,282	70,910	0	0	138,666	1,365	0	0	9,627	6,288	3,466	2,603	0	2,017	138,666	164,032		
10	สระบุรี	404,000	321,252	273,619	1,896	275,515	0	275,515	0	0	0	2,895	0	2,895	321,252	326,477	0	169,074	64,315	0	0	221,718	447	0	0	50	34,732	3,121	1,812	0	450	221,718	262,330		
11	อ่างทอง	507,360	378,800	377,540	8,501	386,041	0	386,041	124,901	0	124,901	0	1	0	1	378,823	381,319	0	250,468	44,989	0	0	175,840	1	0	0	15,567	16,127	0	2,797	18	0	175,840	210,350	
12	สุพรรณบุรี	1,178,800	1,022,604	901,110	8,492	909,602	0	909,602	214,336	0	214,336	0	4,446	0	4,446	1,022,604	982,421	5,535	959,130	256,891	0	0	274,647	4,151	0	1,682	32,547	40,968	2,453	5,319	12,134	350	274,647	370,887	
13	พระนครศรีอยุธยา	1,234,820	989,000	877,249	19,494	896,743	0	896,743	35,770	0	35,770	0	2,376	0	2,376	989,024	947,592	0	838,096	31,005	0	0	140,501	2,266	0	851	288	18,468	2,332	7,859	640	5,412	140,501	176,915	
14	ปทุมธานี	688,485	270,100	270,100	20,297	290,397	0	290,397	0	0	0	5,926	0	5,926	270,124	295,395	0	174,999	0	0	120,396	5,910	0	2,030	0	99,176	6,705	6,180	175	2,910	120,396	239,422			
15	นนทบุรี	229,790	105,300	105,254	0	105,254	0	105,254	0	0	0	12,168	0	12,168	105,254	105,254	0	103,164	0	0	2,090	12,948	0	11,230	0	11,936	371	1,383	80	5,255	2,090	22,833			
16	นครปฐม	281,390	185,318	184,931	0	184,931	0	184,931	0	0	0	2,914	0	2,914	185,318	187,638	0	177,990	0	0	9,648	3,824	0	2,030	0	14,563	1,075	3,859	1,250	4,485	9,648	36,674			
17	กรุงเทพมหานคร	341,900	130,800	130,800	42	130,842	0	130,842	24,387	0	24,387	0	0	0	130,842	130,842	0	41,888	18,623	0	0	107,577	0	0	0	0	3,646	0	13,339	0	2,788	107,577	127,350		
18	ฉะเชิงเทรา	573,720	346,513	300,814	0	300,814	0	300,814	11,087	0	11,087	0	0	0	346,513	340,802	0	223,561	100,799	0	0	218,040	0	0	0	0	17,233	0	48,989	24,800	12,916	218,040	321,978		
19	นครนายก	94,540	92,904	92,904	0	92,904	0	92,904	0	0	0	0	0	0	92,904	92,904	0	24,500	0	0	68,404	0	0	0	0	1,449	0	695	251	106	68,404	70,905			
20	สมุทรปราการ	378,300	31,900	26,181	0	26,181	0	26,181	5,425	0	5,425	0	6,597	0	6,597	31,906	31,906	0	19,222	9,271	0	0	21,955	0	0	0	4,429	0	117,210	8,631	3,686	21,955	155,911		
21	สมุทรสาคร	40,000	3,801	3,801	730	4,531	0	4,531	0	0	0	1,792	0	1,792	3,801	4,531	0	2,000	0	0	0	2,531	1,792	0	0	0	7,672	0	4,260	984	3,839	2,531	21,078		
รวมตั้งแต่จังหวัดนครสวรรค์ลงมา			7,526,112	5,353,111	4,991,466	60,935	5,052,401	0	5,052,401	910,187	0	910,187	0	40,396	0	40,396	5,353,145	5,036,807	5,535	3,766,511	773,540	0	0	2,038,301	32,906	0	17,823	96,171	288,348	19,580	217,555	48,963	44,298	2,038,301	2,768,299
รวมทั้งหมด			9,476,206	6,800,000	6,410,694	148,418	6,559,112	0	6,559,112	1,363,154	0	1,363,154	0	49,108	0	49,108	6,923,351	6,573,484	7,460	4,610,490	872,432	0	0	2,827,966	38,226	0	22,983	306,873	316,525	28,626	219,719	48,963	51,092	2,827,966	3,815,007

\* ข้อมูลเบื้องต้น

กราฟแสดงสภาพการปลูกข้าว ในเขตลุ่มน้ำเจ้าพระยาทำอย่างเก็บน้ำเขื่อนภูมิพลและสิริกิติ์ เป็นรายสัปดาห์  
ณ วันที่ 12 ตุลาคม 2555

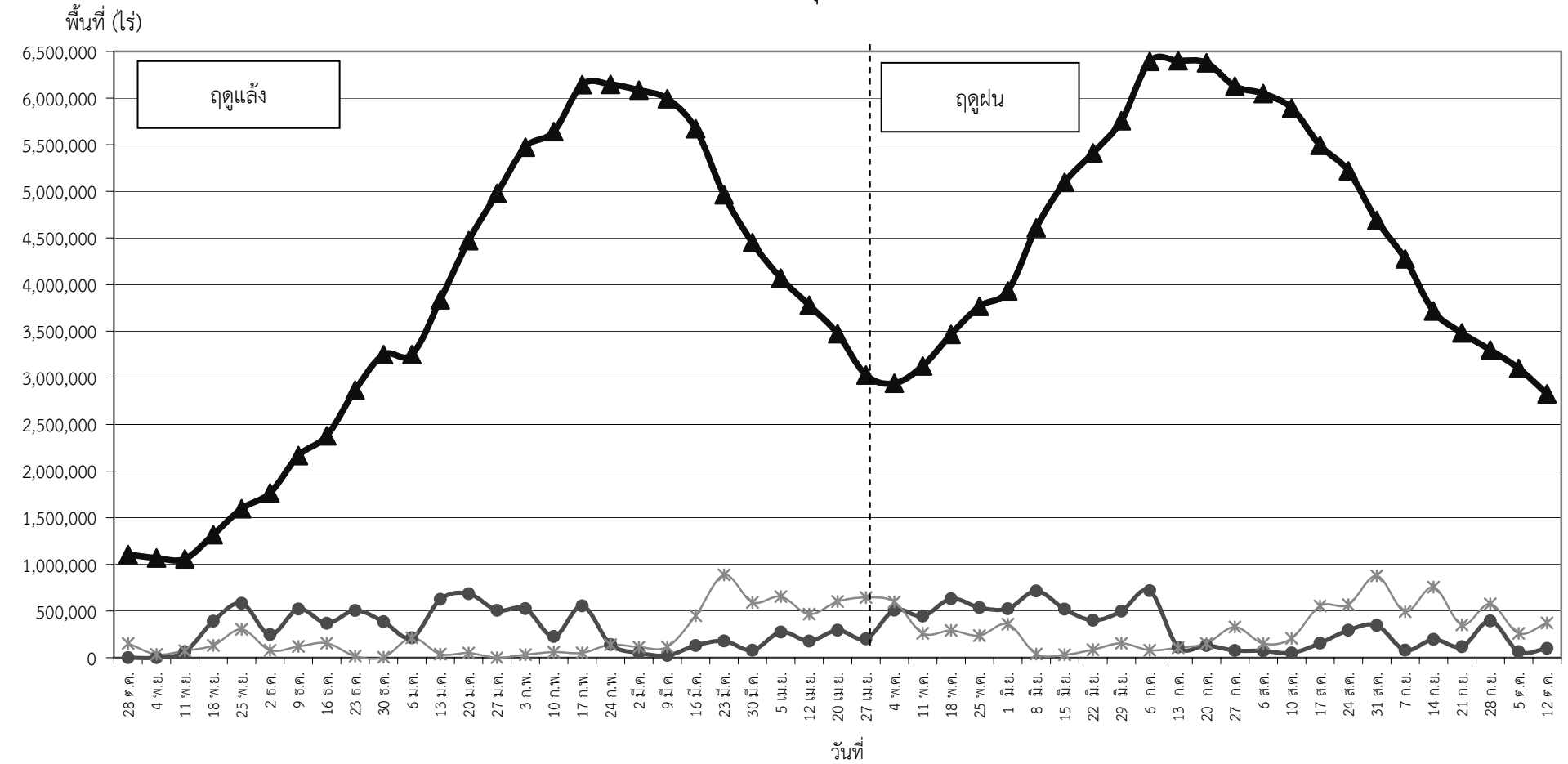

● ปลูก (Plant) คือ พื้นที่ปลูกข้าวเป็นรายสัปดาห์    ▲ เจริญเติบโต (Growth) คือ พื้นที่ปลูกข้าวทั้งหมดในช่วงเวลานั้น ๆ (ปลูกสะสมลบเกี่ยวสะสม)    \* เก็บเกี่ยว (Harvest) คือ พื้นที่เกี่ยวข้าวเป็นรายสัปดาห์