

ถึงวันที่ 23 พฤศจิกายน 2555

หน่วย : ไร่

ลำดับที่	โครงการ	พื้นที่ชลประทาน โครงการ	ฤดูแล้ง ปี 2554/55											ฤดูฝน ปี 2555/56*											ตลอดปี					ปัจจุบัน มีการใช้ พื้นที่ทั้งสิ้น					
			นาปรัง					นาปรัง 2			คงเหลือ	พื้นที่พืชไร่-พืชผัก			ข้าวนาปี ปี 2554/55	นาปี			นาปีต่อเนื่อง			คงเหลือ	พื้นที่พืชไร่-พืชผัก			พืชอื่น ๆ					ข้าว	ทุกชนิดพืช และอื่นๆ			
			พื้นที่ คาดการณ์	ในพื้นที่ คาดการณ์	นอกพื้นที่ คาดการณ์	รวม ผลการปลูก	เสียหาย	เก็บเกี่ยว	ปลูก	เสียหาย		เก็บเกี่ยว	ปลูก	เสียหาย		เก็บเกี่ยว	ปลูก	เสียหาย	เก็บเกี่ยว	ปลูก	เสียหาย		เก็บเกี่ยว	ปลูก	เสียหาย	เก็บเกี่ยว	อ้อย	ไม้ผล	ไม้ยืนต้น	บ่อปลา			ปอแก้ว	อื่น ๆ	
1	พลเทพ	95,000	95,093	88,046	0	88,046	0	88,046	56,253	0	56,253	0	0	0	0	95,093	90,060	0	41,707	33,270	0	0	0	81,623	0	0	0	0	1,207	0	0	0	0	81,623	82,830
2	ทุ่งวัดสิงห์	63,067	66,175	66,175	1	66,176	0	66,176	0	0	0	0	0	0	66,175	66,176	0	10,300	0	0	0	0	55,876	0	0	0	0	1,275	0	294	0	0	55,876	57,445	
3	ท่าโบสถ์	161,000	188,490	185,958	0	185,958	0	185,958	53,295	0	53,295	0	0	0	188,490	138,727	0	138,727	6,295	0	5,170	1,125	0	0	0	0	1,630	4,222	0	119	82	140	1,125	7,318	
4	สามชุก	305,000	253,514	153,989	0	153,989	0	153,989	147,859	0	147,859	0	0	0	253,514	256,424	0	256,424	195,383	0	58,093	137,290	0	0	0	0	18,133	12,780	2,353	1,753	961	0	137,290	173,270	
5	ดอนเจดีย์	133,000	128,042	125,220	0	125,220	0	125,220	33,698	0	33,698	0	1,677	0	128,042	128,500	0	128,500	68,966	0	1,880	67,086	1,682	0	1,682	2,867	9,892	0	268	1,097	210	67,086	81,420		
6	โพธิ์พระยา	370,000	319,020	302,198	8,492	310,690	0	310,690	0	0	0	0	500	0	318,977	306,766	5,535	301,231	0	0	0	0	0	0	0	0	0	13,015	0	0	0	0	0	13,015	
7	บรมธาตุ	365,000	354,697	339,806	0	339,806	0	339,806	294,180	0	294,180	0	604	0	354,697	174,958	0	156,113	4,590	0	0	0	23,435	202	0	0	0	3,628	3,280	0	115	80	0	23,435	30,740
8	ชัยสูตร	475,000	391,407	388,617	0	388,617	0	388,617	247,733	0	247,733	0	0	0	391,407	347,907	0	191,252	38,242	0	0	0	194,897	0	0	0	32,674	11,389	0	1,164	0	0	194,897	240,124	
9	ยางมณี	210,000	152,500	147,270	2,130	149,400	0	149,400	0	0	0	0	0	0	152,500	145,170	0	141,400	1,190	0	0	0	4,960	0	0	0	27,052	5,245	0	1,962	0	0	4,960	39,219	
10	ผักไห่	185,000	164,463	161,388	0	161,388	0	161,388	0	0	0	0	92	0	164,463	163,398	0	161,338	0	0	0	0	2,060	322	0	0	0	0	0	0	3,148	187	2,060	5,717	
11	บางบาล	137,000	121,205	81,996	0	81,996	0	81,996	0	0	0	0	0	0	121,205	112,155	0	112,155	0	0	0	0	0	0	0	0	0	0	0	43	118	0	0	0	161
รวมโครงการทุ่งฝั่งตะวันตกตอนบน		2,499,067	2,234,606	2,040,663	10,623	2,051,286	0	2,051,286	833,018	0	833,018	0	2,873	0	2,234,563	1,930,241	5,535	1,639,147	347,936	0	65,143	568,352	2,206	0	1,682	85,984	62,305	2,396	5,793	5,368	537	568,352	731,259		
12	เจ้าเจ็ดบางยี่หน	406,000	327,700	326,446	0	326,446	0	326,446	36,270	0	36,270	0	3,085	0	327,767	290,176	0	290,176	0	0	0	0	3,085	0	3,085	270	8,893	234	6,401	7,394	195	0	23,387		
13	พระยาบรรลือ	438,000	271,357	271,351	24	271,375	0	271,375	0	0	0	0	6,492	0	271,375	273,745	0	273,745	0	0	0	0	6,446	0	6,446	0	11,541	2,611	2,819	1,350	735	0	19,056		
14	พระพิมล	266,000	148,140	148,100	0	148,100	0	148,100	0	0	0	0	10,550	0	148,100	148,100	0	148,100	0	0	0	0	12,460	0	12,460	0	10,900	0	2,258	0	6,725	0	19,883		
15	ภาษีเจริญ	74,000	13,449	13,062	730	13,792	0	13,792	0	0	0	0	2,901	0	13,449	14,179	0	14,179	0	0	0	2,681	0	2,681	0	19,435	0	5,551	994	6,119	0	32,099			
รวมโครงการทุ่งฝั่งตะวันตกตอนล่าง		1,184,000	760,646	758,959	754	759,713	0	759,713	36,270	0	36,270	0	23,028	0	760,691	726,200	0	726,200	0	0	0	24,672	0	24,672	270	50,769	2,845	17,029	9,738	13,774	0	94,425			
รวมโครงการทุ่งตะวันตก		3,683,067	2,995,252	2,799,622	11,377	2,810,999	0	2,810,999	869,288	0	869,288	0	25,901	0	2,995,254	2,656,441	5,535	2,365,347	347,936	0	65,143	568,352	26,878	0	26,354	86,254	113,074	5,241	22,822	15,106	14,311	568,352	825,684		
16	มโนรมย์	192,000	253,953	253,750	0	253,750	0	253,750	0	0	0	0	0	0	253,953	253,785	0	253,785	175,540	0	25,250	150,290	0	0	0	4,560	2,558	64	425	0	0	150,290	157,897		
17	ช่องแค	238,000	226,684	226,554	1,032	227,586	0	227,586	0	0	0	0	92	0	226,684	227,586	0	227,586	25,030	0	1,050	23,980	0	0	0	0	6,365	517	1,373	0	437	23,980	32,672		
18	โคกกระเทียม	196,000	212,746	206,762	269	207,031	0	207,031	0	0	0	0	547	0	212,746	208,114	0	199,084	81,012	0	0	90,042	468	0	0	0	1,263	0	1,053	0	0	90,042	92,826		
19	เรียงราง	173,000	174,818	167,891	0	167,891	0	167,891	0	0	0	0	2,610	0	174,818	164,228	0	164,228	33,200	0	0	33,200	0	0	0	0	628	100	1,712	0	5,480	33,200	41,120		
20	มหาราช	422,000	369,005	359,996	7,321	367,317	0	367,317	0	0	0	0	0	0	368,989	360,256	0	330,387	114,581	0	0	144,450	0	0	0	180	6,008	0	1,159	0	0	144,450	151,797		
21	ป่าสักใต้	226,000	144,386	144,386	10,834	155,220	0	155,220	0	0	0	0	0	0	144,386	160,620	0	160,620	88,343	0	0	88,343	0	0	0	0	33,564	3,708	1,785	0	0	88,343	127,400		
22	นครหลวง	220,000	141,279	110,078	0	110,078	0	110,078	0	0	0	0	0	0	141,279	139,299	0	127,992	19,636	0	0	30,943	0	0	0	0	1,371	267	895	0	0	30,943	33,476		
รวมโครงการทุ่งฝั่งตะวันออกตอนบน		1,667,000	1,522,871	1,469,417	19,456	1,488,873	0	1,488,873	0	0	0	0	3,249	0	1,522,855	1,513,888	0	1,463,682	537,342	0	26,300	561,248	468	0	0	4,740	51,757	4,656	8,402	0	5,917	561,248	637,188		

ถึงวันที่ 23 พฤศจิกายน 2555

หน่วย : ไร่

ลำดับที่	โครงการ	พื้นที่ชลประทาน โครงการ	ฤดูแล้ง ปี 2554/55												ฤดูฝน ปี 2555/56*												ตลอดปี					ปัจจุบัน มีการใช้ พื้นที่ทั้งสิ้น			
			นาปรัง						นาปรัง 2			คงเหลือ	พื้นที่พืชไร่-พืชผัก			ข้าวนาปี ปี 2555/55	นาปี			นาปีต่อเนื่อง			คงเหลือ	พื้นที่พืชไร่-พืชผัก			พืชอื่น ๆ					ข้าว	ทุกชนิดพืช และอื่น ๆ		
			พื้นที่ คาดการณ์	ในพื้นที่ คาดการณ์	นอกพื้นที่ คาดการณ์	รวม ผลการปลูก	เสียหาย	เก็บเกี่ยว	ปลูก	เสียหาย	เก็บเกี่ยว		ปลูก	เสียหาย	เก็บเกี่ยว		ปลูก	เสียหาย	เก็บเกี่ยว	ปลูก	เสียหาย	เก็บเกี่ยว		ปลูก	เสียหาย	เก็บเกี่ยว	อ้อย	ไม้ผล	ไม้ยืนต้น	บ่อปลา	บ่อกุ้ง			อื่น ๆ	
23	คลองเพ็ญ-เสาไห้	135,300	135,300	81,813	0	81,813	0	81,813	0	0	0	0	0	0	0	135,300	135,300	0	65,600	0	0	0	69,700	0	0	0	0	0	0	0	0	0	0	69,700	69,700
24	เขื่อนป่าสักชลสิทธิ์	175,500	39,574	32,774	0	32,774	0	32,774	0	0	0	0	259	0	259	39,574	38,692	0	33,137	0	0	0	5,555	1,170	0	152	9,677	53	3,001	412	0	1,749	5,555	21,465	
25	รังสิตเหนือ	454,000	91,349	90,469	30,560	121,029	0	121,029	0	0	0	0	4,390	0	4,390	91,349	130,070	0	130,070	0	0	0	4,390	0	4,390	0	99,918	6,689	4,523	0	210	0	111,340		
26	รังสิตใต้	466,245	410,335	404,624	1	404,625	0	404,625	0	0	0	0	0	0	0	410,336	404,625	30,300	374,325	0	0	0	0	0	0	0	0	5,422	0	11,598	426	4,186	0	21,632	
27	ชลหารพิจิตร	525,000	69,705	69,705	41	69,746	0	69,746	40,899	0	40,899	0	6,597	0	6,597	69,746	69,746	0	69,746	28,847	0	0	28,847	0	0	0	0	0	0	106,936	4,705	1,408	28,847	141,896	
28	พระองค์ไชยานุชิต	510,000	205,797	160,090	0	160,090	0	160,090	0	0	0	0	0	0	0	205,803	205,803	0	205,803	169,443	0	0	169,443	0	0	0	0	21,425	0	62,999	28,726	16,602	169,443	299,195	
รวมโครงการทุ่งฝั่งตะวันออกตอนล่าง		2,266,045	952,060	839,475	30,602	870,077	0	870,077	40,899	0	40,899	0	11,246	0	11,246	952,108	984,236	30,300	878,681	198,290	0	0	273,545	5,560	0	4,542	9,677	126,818	9,690	186,468	33,857	24,155	273,545	665,228	
รวมโครงการทุ่งฝั่งตะวันออก		3,933,045	2,474,931	2,308,892	50,058	2,358,950	0	2,358,950	40,899	0	40,899	0	14,495	0	14,495	2,474,963	2,498,124	30,300	2,342,343	735,632	0	26,300	834,793	6,028	0	4,542	14,417	178,575	14,346	194,870	33,857	30,072	834,793	1,302,414	
รวมโครงการทุ่งเจ้าพระยาทั้งหมด		7,616,112	5,470,183	5,108,514	61,435	5,169,949	0	5,169,949	910,187	0	910,187	0	40,396	0	40,396	5,470,217	5,154,565	35,835	4,707,710	1,083,568	0	91,443	1,403,145	32,906	0	30,896	100,671	291,649	19,587	217,692	48,963	44,383	1,403,145	2,128,100	
1	เขื่อนนครสวรรค์	94,700	80,000	80,000	9,500	89,500	0	89,500	72,000	0	72,000	0	0	0	0	84,900	33,600	0	29,459	0	0	0	4,141	0	0	0	0	0	800	0	0	200	4,141	5,141	
2	เขื่อนแควน้อย	150,783	15,000	15,000	49,074	64,074	0	64,074	0	0	0	0	0	0	0	54,954	123,166	0	123,166	0	0	0	0	0	0	0	0	0	0	0	0	0	0	0	0
3	พลายชุมพล	218,000	188,355	188,355	15,654	204,009	0	204,009	96,217	0	96,217	0	0	0	0	198,362	190,977	1,925	189,052	31,582	0	13,146	18,436	0	0	0	94	674	9	591	0	20	18,436	19,824	
4	ดงเครษฐี	186,000	156,944	156,944	7,802	164,746	0	164,746	150,792	0	150,792	0	0	0	0	154,635	117,431	0	86,849	0	0	0	30,582	0	0	0	0	0	0	0	0	0	30,582	30,582	
5	ท่าบัว	168,400	155,445	155,445	4,388	159,833	0	159,833	133,958	0	133,958	0	0	0	0	155,445	105,618	0	79,838	0	0	0	25,780	0	0	0	0	6,914	46	127	0	0	25,780	32,867	
รวมโครงการพิษณุโลก		817,883	595,744	595,744	86,418	682,162	0	682,162	452,967	0	452,967	0	0	0	0	648,296	570,792	1,925	508,364	31,582	0	13,146	78,939	0	0	0	94	7,588	855	718	0	220	78,939	88,414	
รวมโครงการเจ้าพระยาใหญ่และพิษณุโลก		8,433,995	6,065,927	5,704,258	147,853	5,852,111	0	5,852,111	1,363,154	0	1,363,154	0	40,396	0	40,396	6,118,513	5,725,357	37,760	5,216,074	1,115,150	0	104,589	1,482,084	32,906	0	30,896	100,765	299,237	20,442	218,410	48,963	44,603	1,482,084	2,216,514	
1	ท่อทองแดง	383,800														171,740	298,150	0	298,150	0	0	0	1,997	0	1,997	74,689	8,964	0	0	0	0	0	83,653		
2	ชลประทานกำแพงเพชร	502,411	523,427	522,790	565	523,355	0	523,355	0	0	0	0	6,612	0	6,612	351,687	352,222	0	352,222	0	0	0	3,323	0	3,323	128,419	8,324	1,084	1,309	0	6,489	0	145,625		
3	ชลประทานนครสวรรค์	72,000	140,500	121,700	0	121,700	0	121,700	0	0	0	0	0	0	0	140,500	141,500	0	141,500	0	0	0	0	0	0	0	3,000	0	0	0	0	0	3,000		
4	ชลประทานตาก	45,000	33,300	26,800	0	26,800	0	26,800	0	0	0	0	1,300	0	1,300	33,300	32,600	0	0	0	0	32,600	0	0	0	0	0	0	7,100	0	0	32,600	39,700		
5	ชลประทานอุตรดิตถ์	39,000	36,846	35,146	0	35,146	0	35,146	0	0	0	0	800	0	800	36,846	36,846	0	36,846	0	0	0	0	0	0	0	0	0	0	0	0	0	0	0	
รวมโครงการชลประทานจังหวัด		1,042,211	734,073	706,436	565	707,001	0	707,001	0	0	0	0	8,712	0	8,712	734,073	861,318	0	828,718	0	0	0	32,600	5,320	0	5,320	206,108	17,288	8,184	1,309	0	6,489	32,600	271,978	
รวมทั้งหมด		9,476,206	6,800,000	6,410,694	148,418	6,559,112	0	6,559,112	1,363,154	0	1,363,154	0	49,108	0	49,108	6,852,586	6,586,675	37,760	6,044,792	1,115,150	0	104,589	1,514,684	38,226	0	36,216	306,873	316,525	28,626	219,719	48,963	51,092	1,514,684	2,488,492	

* ข้อมูลเบื้องต้น

ถึงวันที่ 23 พฤศจิกายน 2555

หน่วย : ไร่

ลำดับที่	จังหวัด	พื้นที่ชลประทาน โครงการ ขนาดใหญ่น้อย	ฤดูแล้ง ปี 2554/55											ฤดูฝน ปี 2555/56*											ตลอดปี						ปัจจุบัน มีการใช้ พื้นที่ทั้งสิ้น				
			นาปรัง					นาปรัง 2			คงเหลือ	พื้นที่พืชไร่-พืชผัก			ข้าวนาปี ปี 2554/55	นาปี			นาปีต่อเนื่อง			คงเหลือ	พื้นที่พืชไร่-พืชผัก			พืชอื่น ๆ						ข้าว	ทุกชนิดพืช และอื่นๆ		
			พื้นที่ คาดการณ์	ไม่พื้นที่ คาดการณ์	นอกพื้นที่ คาดการณ์	รวม ผลการปลูก	เสียหาย	เก็บเกี่ยว	ปลูก	เสียหาย		เก็บเกี่ยว	ปลูก	เสียหาย		เก็บเกี่ยว	ปลูก	เสียหาย	เก็บเกี่ยว	ปลูก	เสียหาย		เก็บเกี่ยว	ปลูก	เสียหาย	เก็บเกี่ยว	อ้อย	ไม้ผล	ไม้ยืนต้น	บ่อปลา	บ่อกุ้ง			อื่น ๆ	
1	ตาก	45,000	33,300	26,800	0	26,800	0	26,800	0	0	0	1,300	0	1,300	33,300	32,600	0	0	0	0	32,600	0	0	0	0	0	7,100	0	0	0	32,600	39,700			
2	กำแพงเพชร	702,111	413,335	412,698	385	413,083	0	413,083	0	0	0	6,612	0	6,612	484,100	484,100	0	484,100	0	0	0	5,320	0	5,320	187,110	15,468	1,084	1,173	0	6,435	0	211,270			
3	อุตรดิตถ์	39,000	36,846	35,146	0	35,146	0	35,146	0	0	0	800	0	800	36,846	36,846	0	36,846	0	0	0	0	0	0	0	0	0	0	0	0	0	0			
4	สุโขทัย	56,000													56,000	0	56,000	0	0	0	0	0	0	0	0	0	0	0	0	0	0	0			
5	พิจิตร	376,100	329,464	329,464	12,560	342,024	0	342,024	296,921	0	296,921	0	0	0	327,062	238,535	0	184,980	0	0	0	53,555	0	0	0	7,086	46	152	0	53,555	60,839				
6	พิษณุโลก	435,783	256,786	256,786	73,856	330,642	0	330,642	147,448	0	147,448	0	0	0	311,740	328,652	1,925	322,586	31,582	0	13,146	22,577	0	0	94	502	809	565	0	220	22,577	24,767			
7	นครสวรรค์	296,100	377,158	358,334	682	359,016	0	359,016	8,598	0	8,598	0	0	0	377,158	372,925	0	370,118	67,310	0	16,500	53,617	0	0	0	23,498	5,121	7	274	0	139	53,617	82,656		
รวมตั้งแต่จังหวัดนครสวรรค์ขึ้นไป			1,950,094	1,446,889	1,419,228	87,483	1,506,711	0	1,506,711	452,967	0	452,967	0	8,712	0	8,712	1,570,206	1,549,658	1,925	1,454,630	98,892	0	29,646	162,349	5,320	0	5,320	210,702	28,177	9,046	2,164	0	6,794	162,349	419,232
8	ชัยนาท	650,967	682,819	662,145	1	662,146	0	662,146	310,396	0	310,396	0	92	0	92	682,819	528,940	0	405,066	153,148	0	14,075	262,947	202	0	0	1,014	7,075	57	741	0	262,947	272,036		
9	สิงห์บุรี	424,000	367,900	366,923	950	367,873	0	367,873	183,885	0	183,885	0	512	0	512	367,861	268,748	0	229,601	36,747	0	50	75,844	0	0	0	37,078	4,586	0	509	0	84	75,844	118,101	
10	ลพบุรี	498,040	424,100	418,095	532	418,627	0	418,627	0	0	0	677	0	677	424,100	412,038	0	406,483	92,878	0	800	97,633	1,365	0	0	9,627	6,288	3,466	2,603	0	2,017	97,633	122,999		
11	สระบุรี	404,000	321,252	273,619	1,896	275,515	0	275,515	0	0	0	2,895	0	2,895	321,252	326,477	0	264,457	82,180	0	0	144,200	447	0	362	50	34,732	3,121	1,812	0	450	144,200	184,450		
12	อ่างทอง	507,360	378,800	377,540	8,501	386,041	0	386,041	124,901	0	124,901	0	1	0	1	378,823	381,319	0	265,106	65,169	0	2,045	179,337	1	0	0	15,567	16,127	0	2,797	18	0	179,337	213,847	
13	สุพรรณบุรี	1,178,800	1,022,604	901,110	8,492	909,602	0	909,602	214,336	0	214,336	0	4,446	0	4,446	1,022,604	982,421	5,535	975,146	277,553	0	57,973	221,320	4,151	0	3,921	32,547	40,968	2,453	5,319	12,134	350	221,320	315,321	
14	พระนครศรีอยุธยา	1,234,820	989,000	877,249	19,494	896,743	0	896,743	35,770	0	35,770	0	2,376	0	2,376	989,024	947,802	0	885,331	110,293	0	0	172,764	2,266	0	2,139	288	18,468	2,332	7,859	640	5,412	172,764	207,890	
15	ปทุมธานี	688,485	270,100	270,100	20,297	290,397	0	290,397	0	0	0	5,926	0	5,926	270,124	295,395	0	295,395	0	0	0	0	5,910	0	5,910	0	99,176	6,705	6,180	175	2,910	0	115,146		
16	นนทบุรี	229,790	105,300	105,254	0	105,254	0	105,254	0	0	0	12,168	0	12,168	105,254	105,254	0	105,254	0	0	0	0	12,948	0	12,948	0	11,936	371	1,383	80	5,255	0	19,025		
17	นครปฐม	281,390	185,318	184,931	0	184,931	0	184,931	0	0	0	2,914	0	2,914	185,318	187,638	0	187,638	0	0	0	0	3,824	0	3,824	0	14,563	1,075	3,859	1,250	4,485	0	25,232		
18	กรุงเทพมหานคร	341,900	130,800	130,800	42	130,842	0	130,842	24,387	0	24,387	0	0	0	130,842	130,842	0	130,842	19,954	0	0	19,954	0	0	0	0	3,646	0	13,339	0	2,788	19,954	39,727		
19	ฉะเชิงเทรา	573,720	346,513	300,814	0	300,814	0	300,814	11,087	0	11,087	0	0	0	346,513	340,802	30,300	310,502	161,984	0	0	161,984	0	0	0	0	17,233	0	48,989	24,800	12,916	161,984	265,922		
20	นครนายก	94,540	92,904	92,904	0	92,904	0	92,904	0	0	0	0	0	0	92,904	92,904	0	92,904	0	0	0	0	0	0	0	0	1,449	0	695	251	106	0	2,501		
21	สมุทรปราการ	378,300	31,900	26,181	0	26,181	0	26,181	5,425	0	5,425	0	6,597	0	6,597	31,906	31,906	0	31,906	16,352	0	0	16,352	0	0	0	4,429	0	117,210	8,631	3,686	16,352	150,308		
22	สมุทรสาคร	40,000	3,801	3,801	730	4,531	0	4,531	0	0	0	1,792	0	1,792	3,801	4,531	0	4,531	0	0	0	0	1,792	0	1,792	0	7,672	0	4,260	984	3,839	0	16,755		
รวมตั้งแต่จังหวัดนครสวรรค์ลงมา			7,526,112	5,353,111	4,991,466	60,935	5,052,401	0	5,052,401	910,187	0	910,187	0	40,396	0	40,396	5,353,145	5,037,017	35,835	4,590,162	1,016,258	0	74,943	1,352,335	32,906	0	30,896	96,171	288,348	19,580	217,555	48,963	44,298	1,352,335	2,069,260
รวมทั้งหมด			9,476,206	6,800,000	6,410,694	148,418	6,559,112	0	6,559,112	1,363,154	0	1,363,154	0	49,108	0	49,108	6,923,351	6,586,675	37,760	6,044,792	1,115,150	0	104,589	1,514,684	38,226	0	36,216	306,873	316,525	28,626	219,719	48,963	51,092	1,514,684	2,488,492

* ข้อมูลเบื้องต้น

กราฟแสดงสภาพการปลูกข้าว ในเขตลุ่มน้ำเจ้าพระยาทำอย่างเก็บน้ำเขื่อนภูมิพลและสิริกิติ์ เป็นรายสัปดาห์
ณ วันที่ 23 พฤศจิกายน 2555

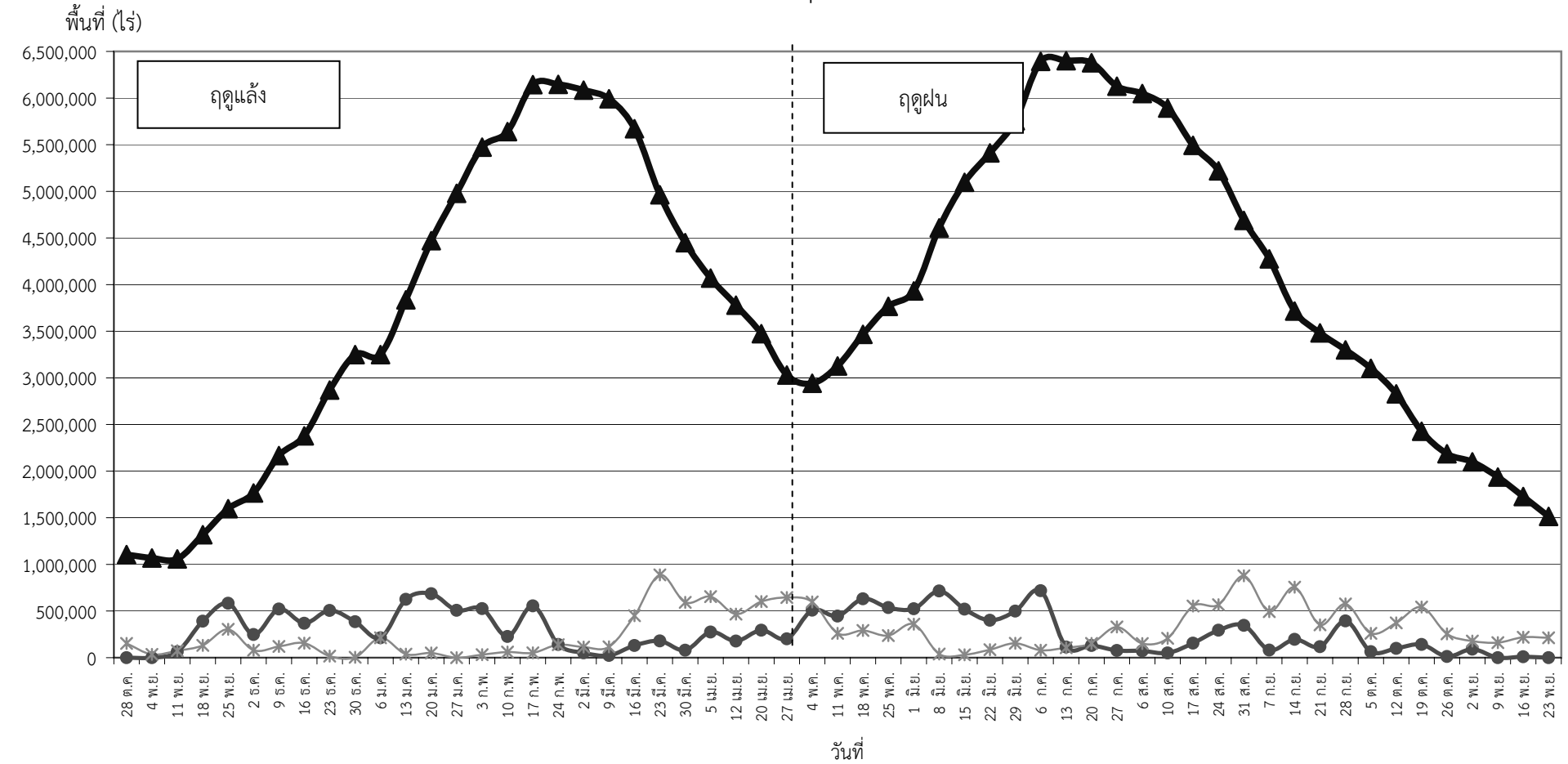

● ปลูก (Plant) คือ พื้นที่ปลูกข้าวเป็นรายสัปดาห์ ▲ เจริญเติบโต (Growth) คือ พื้นที่ปลูกข้าวทั้งหมดในช่วงเวลานั้น ๆ (ปลูกสะสมลบเกี่ยวสะสม) * เก็บเกี่ยว (Harvest) คือ พื้นที่เกี่ยวข้าวเป็นรายสัปดาห์