

ถึงวันที่ 30 ตุลาคม 2557

หน่วย : ไร่

ลำดับที่	โครงการ	พื้นที่ชลประทาน โครงการ	ฤดูแล้ง ปี 2556/57										ฤดูฝน ปี 2557/58*										ตลอดปี						ปัจจุบัน มีการใช้ พื้นที่ทั้งสิ้น				
			นาปรัง					นาปรัง 2			คงเหลือ	พื้นที่พืชไร่-พืชผัก			นาปี			นาปีต่อเนื่อง			คงเหลือ	พื้นที่พืชไร่-พืชผัก			พืชอื่น ๆ						ข้าว	ทุกชนิดพืช และอื่นๆ	
			พื้นที่ คาดการณ์	ไม่พื้นที่ คาดการณ์	นอกพื้นที่ คาดการณ์	รวม ผลการปลูก	เสียหาย	เก็บเกี่ยว	ปลูก	เสียหาย		เก็บเกี่ยว	ปลูก	เสียหาย	เก็บเกี่ยว	ปลูก	เสียหาย	เก็บเกี่ยว	ปลูก	เสียหาย		เก็บเกี่ยว	ปลูก	เสียหาย	เก็บเกี่ยว	อ้อย	ไม้ผล	ไม้ยืนต้น	บ่อปลา	บ่อกุ้ง			อื่น ๆ
1	พลเทพ	104,688	0	0	86,031	86,031	0	86,031	0	0	0	0	0	0	95,103	0	95,103	95,103	0	0	0	95,103	0	0	0	0	1,197	0	0	0	0	95,103	96,300
2	ทุ่งวัดสิงห์	59,264	0	0	0	0	0	0	0	0	0	0	0	0	66,175	0	11,990	0	0	0	54,185	0	0	0	0	1,275	0	294	0	0	54,185	55,754	
3	ท่าโบสถ์ ^{/1}	164,625	40,000	40,000	148,091	188,091	6,387	181,704	0	0	0	0	0	0	190,324	0	190,324	37,581	0	0	37,581	0	0	0	1,630	4,208	0	119	152	0	37,581	43,690	
4	สามชุก	304,875	159,000	87,274	6,400	93,674	0	93,674	0	0	0	0	0	0	268,200	0	246,070	162,139	0	0	184,269	1,648	0	0	22,310	12,430	3,394	4,390	550	0	184,269	228,991	
5	ดอนเจดีย์	135,188	0	0	40,197	40,197	0	40,197	0	0	0	0	0	0	118,900	0	103,470	71,890	0	0	87,320	120	0	0	2,803	9,880	0	255	1,097	0	87,320	101,475	
6	โพธิ์พระยา	330,063	137,000	137,000	161,519	298,519	0	298,519	0	0	0	0	918	0	918	306,619	0	306,619	71,814	0	0	71,814	0	0	0	12,950	0	14,680	2,731	0	71,814	102,175	
7	บรมธาตุ	329,063	154,650	152,971	189,804	342,775	0	342,775	1,852	0	1,852	0	665	0	665	323,365	0	317,179	13,756	0	0	19,942	202	0	0	3,618	1,873	0	17	80	0	19,942	25,732
8	ชัยสุนทร	454,313	159,000	159,000	206,035	365,035	7,703	357,332	0	0	0	0	0	0	372,627	0	319,276	92,583	0	0	145,934	0	0	0	32,674	11,954	0	1,291	0	0	145,934	191,853	
9	ยางมณี	184,063	50,000	50,000	94,600	144,600	0	144,600	0	0	0	0	13	0	13	155,895	0	155,095	0	0	800	0	0	0	375	7,320	0	2,052	0	0	800	10,547	
10	ผักไห่	180,875	30,000	30,000	132,088	162,088	420	161,668	0	0	0	0	364	0	0	154,247	0	154,247	1,120	0	0	1,120	364	0	0	0	0	0	2,065	0	1,120	3,913	
11	บางบาล	126,563	100,000	100,000	860	100,860	0	100,860	0	0	0	0	0	0	100,443	0	95,071	0	0	0	5,372	0	0	0	0	0	0	0	0	0	5,372	5,372	
รวมโครงการทุ่งฝั่งตะวันตกตอนบน		2,373,580	829,650	756,245	1,065,625	1,821,870	14,510	1,807,360	1,852	0	1,852	0	1,960	0	1,596	2,151,898	0	1,994,444	545,986	0	0	703,440	2,334	0	0	63,410	63,087	3,394	23,098	6,675	0	703,440	865,802
12	เจ้าเจ็ดบางยี่หน	384,063	328,225	328,224	249	328,473	0	328,473	8,300	0	8,300	0	2,624	0	2,624	328,648	0	328,648	0	0	0	2,624	0	2,624	0	7,439	107	5,762	4,993	1,398	0	19,699	
13	พระยาบวรลือ	382,063	272,975	272,975	40	273,015	0	273,015	198,880	0	198,880	0	6,196	0	6,196	272,975	0	231,007	0	0	41,968	6,196	0	6,196	0	14,172	3,103	3,589	1,420	1,555	41,968	65,807	
14	พระพิมล	199,000	154,200	150,000	0	150,000	0	150,000	110,660	0	110,660	0	11,400	0	11,400	159,400	0	159,400	32,400	0	0	32,400	7,700	0	7,700	0	11,300	0	2,800	0	12,000	32,400	58,500
15	ภาษีเจริญ	50,724	14,179	12,426	6,196	18,622	0	18,622	0	0	0	0	8,679	0	8,679	14,179	0	14,179	0	0	0	2,681	0	0	0	19,435	0	5,551	90	6,119	0	33,876	
รวมโครงการทุ่งฝั่งตะวันตกล่าง		1,015,850	769,579	763,625	6,485	770,110	0	770,110	317,840	0	317,840	0	28,899	0	28,899	775,202	0	733,234	32,400	0	0	74,368	19,201	0	16,520	0	52,346	3,210	17,702	6,503	21,072	74,368	177,882
รวมโครงการทุ่งตะวันตก		3,389,430	1,599,229	1,519,870	1,072,110	2,591,980	14,510	2,677,470	319,692	0	319,692	0	30,859	0	30,495	2,927,100	0	2,727,678	578,386	0	0	777,808	21,535	0	16,520	63,410	115,433	6,604	40,800	13,178	21,072	777,808	1,043,684
16	มโนรมย์	281,188	0	0	159,292	159,292	0	159,292	0	0	0	0	0	0	248,625	0	202,807	0	0	0	45,818	0	0	0	8,776	2,394	57	502	0	0	45,818	57,547	
17	ช่องแค	251,375	0	0	38,415	38,415	0	38,415	0	0	0	0	0	0	229,273	0	76,644	9,318	0	0	161,947	7	0	0	4,660	440	2,413	0	507	161,947	169,974		
18	โคกกระทิง	212,750	0	0	148,490	148,490	0	148,490	0	0	0	0	418	0	0	172,775	0	123,002	0	0	49,773	408	0	0	1,293	0	1,163	0	0	49,773	53,055		
19	เริงราง	162,875	0	0	43,485	43,485	10,200	33,285	0	0	0	0	0	0	160,078	0	86,896	0	0	0	73,182	2,900	0	0	1,362	100	1,712	0	5,030	73,182	84,286		
20	มหาสาร	402,688	0	0	247,936	247,936	0	247,936	0	0	0	0	0	0	363,508	0	298,561	0	0	0	64,947	1,202	0	0	180	6,008	0	1,159	0	0	64,947	73,496	
21	ป่าสักใต้	206,750	50,000	50,000	81,290	131,290	0	131,290	0	0	0	0	0	0	134,375	0	77,573	0	0	0	56,802	0	0	0	8,152	0	22,875	0	0	56,802	87,829		
22	นครหลวง	199,938	50,000	50,000	78,553	128,553	0	128,553	0	0	0	0	0	0	143,212	0	31,946	0	0	0	111,266	0	0	0	0	0	0	120	0	0	111,266	111,386	
รวมโครงการทุ่งฝั่งตะวันออกตอนบน		1,717,564	100,000	100,000	797,461	897,461	10,200	887,261	0	0	0	0	418	0	0	1,451,846	0	897,429	9,318	0	0	563,735	4,517	0	0	8,956	23,869	597	29,944	0	5,537	563,735	637,573

ถึงวันที่ 30 ตุลาคม 2557

หน่วย : ไร่

ลำดับที่	โครงการ	พื้นที่ชลประทาน โครงการ	ฤดูแล้ง ปี 2556/57											ฤดูฝน ปี 2557/58*											ตลอดปี						ปัจจุบัน มีการใช้ พื้นที่ทั้งสิ้น	
			นาปรัง					นาปรัง 2			คงเหลือ	พื้นที่พืชไร่-พืชผัก			นาปี			นาปีต่อเนื่อง			คงเหลือ	พื้นที่พืชไร่-พืชผัก			พืชอื่น ๆ						ข้าว	ทุกชนิดพืช และอื่นๆ
			พื้นที่ คาดการณ์	ในพื้นที่ คาดการณ์	นอกพื้นที่ คาดการณ์	รวม ผลการปลูก	เสียหาย	เก็บเกี่ยว	ปลูก	เสียหาย		เก็บเกี่ยว	ปลูก	เสียหาย	เก็บเกี่ยว	ปลูก	เสียหาย	เก็บเกี่ยว	ปลูก	เสียหาย		เก็บเกี่ยว	ปลูก	เสียหาย	เก็บเกี่ยว	อ้อย	ไม้ผล	ไม้ยืนต้น	บ่อปลา	บ่อกุ้ง		
23	คลองเพรียว-เสาไห้	143,250	109,450	103,448	0	103,448	0	103,448	0	0	0	0	0	0	135,500	0	0	0	0	0	135,500	0	0	0	0	0	0	0	0	0	135,500	135,500
24	เขื่อนป่าสักชลสิทธิ์	125,375	31,309	26,836	0	26,836	0	26,836	0	0	0	0	271	0	271	55,809	0	0	0	0	55,809	13,828	0	0	12,839	2,951	3,741	438	0	5,913	55,809	95,519
25	รังสิตเหนือ	291,500	139,294	88,493	0	88,493	0	88,493	0	0	0	0	4,470	0	4,470	98,100	0	98,100	0	0	0	4,470	0	0	0	85,618	15,676	4,223	0	210	0	110,197
26	รังสิตใต้	499,125	340,752	340,752	53,433	394,185	0	394,185	0	0	0	0	0	0	402,425	0	83,600	0	0	0	318,825	0	0	0	0	11,493	0	11,478	175	4,001	318,825	345,972
27	ชลหารพิจิตร	242,000	69,746	69,746	0	69,746	0	69,746	19,170	0	19,170	0	9,882	0	9,882	69,746	0	17,959	0	0	51,787	9,822	0	2,240	0	0	0	99,635	4,700	1,435	51,787	165,139
28	พระองค์ไชยานุชิต	404,000	50,320	50,320	3,546	53,866	0	53,866	20,100	0	20,100	0	0	0	234,500	0	231,910	212,000	0	0	214,590	0	0	0	0	8,531	0	99,800	73,500	8,241	214,590	404,662
รวมโครงการทุ่งฝั่งตะวันออกตอนล่าง		1,705,250	740,871	679,595	56,979	736,574	0	736,574	39,270	0	39,270	0	14,623	0	14,623	996,080	0	431,569	212,000	0	776,511	28,120	0	2,240	12,839	108,593	19,417	215,574	78,375	19,800	776,511	1,256,989
รวมโครงการทุ่งฝั่งตะวันออก		3,422,814	840,871	779,595	854,440	1,634,035	10,200	1,623,835	39,270	0	39,270	0	15,041	0	14,623	2,447,926	0	1,328,998	221,318	0	1,340,246	32,637	0	2,240	21,795	132,462	20,014	245,518	78,375	25,337	1,340,246	1,894,562
รวมโครงการทุ่งเจ้าพระยาทั้งหมด		6,812,244	2,440,100	2,299,465	1,926,550	4,226,015	24,710	4,201,305	358,962	0	358,962	0	45,900	0	45,118	5,375,026	0	4,056,676	799,704	0	2,118,054	54,172	0	18,760	85,205	247,895	26,618	286,318	91,553	46,409	2,118,054	2,938,246
1	เขื่อนนเรศวร	95,750	73,100	52,272	0	52,272	0	52,272	0	0	0	0	0	0	88,479	0	86,515	469	0	0	2,433	0	0	0	0	0	800	0	0	200	2,433	3,433
2	เขื่อนแควน้อย	160,000	145,600	144,799	0	144,799	0	144,799	0	0	0	0	0	0	153,587	0	116,105	0	0	0	37,482	0	0	0	0	0	0	0	0	0	37,482	37,482
3	ยมน่าน	290,694	102,000	102,000	205,816	307,816	0	307,816	0	0	0	0	0	0	118,477	0	118,477	0	0	0	0	0	0	0	0	0	0	0	0	0	0	0
4	พลายชุมพล	223,813	0	0	119,789	119,789	0	119,789	2,927	0	2,927	0	0	0	193,594	0	180,097	11,182	0	0	24,679	0	0	0	81	604	9	743	0	20	24,679	26,136
5	ดงเศรษฐี	168,125	0	0	126,699	126,699	0	126,699	995	0	995	0	0	0	160,817	0	159,450	3,660	0	0	5,027	0	0	0	0	0	0	0	0	0	5,027	5,027
6	ท่าบัว	201,688	0	0	149,549	149,549	0	149,549	22,436	0	22,436	0	10	0	159,070	0	159,070	72,457	0	0	72,457	0	0	0	0	5,713	56	149	0	0	72,457	78,385
รวมโครงการพืชผลโลก		1,140,070	320,700	299,071	601,853	900,924	0	900,924	26,358	0	26,358	0	10	0	874,024	0	819,714	87,768	0	0	142,078	0	0	0	81	6,317	865	892	0	220	142,078	150,463
รวมโครงการเจ้าพระยาใหญ่และพืชผลโลก		7,952,314	2,760,800	2,598,536	2,528,403	5,126,939	24,710	5,102,229	385,320	0	385,320	0	45,910	0	45,118	6,249,050	0	4,876,390	887,472	0	2,260,132	54,172	0	18,760	85,286	254,212	27,483	287,210	91,553	46,629	2,260,132	3,088,709
1	ท่อทองแดง	550,688	100,000	100,000	253,052	353,052	0	353,052	0	0	0	0	3,035	0	3,035	436,052	0	436,052	0	0	0	3,035	0	3,035	86,421	7,622	0	0	0	0	0	94,043
2	ชลประทานกำแพงเพชร	778,251	0	0	348,563	348,563	0	348,563	0	0	0	0	0	0	352,884	0	352,884	0	0	0	1,293	0	1,293	128,419	8,068	1,084	50	0	10,425	0	148,046	
3	ชลประทานนครสวรรค์	122,077	39,200	39,200	91,700	130,900	0	130,900	0	0	0	0	0	0	111,476	0	111,476	0	0	0	0	0	0	0	0	0	0	0	0	0	0	0
4	ชลประทานตาก	46,531	0	0	20,300	20,300	0	20,300	0	0	0	0	1,300	0	1,300	32,600	0	0	0	0	32,600	0	0	0	0	0	7,100	0	0	0	32,600	39,700
5	ชลประทานอุตรดิตถ์	42,527	0	0	400	400	0	400	0	0	0	0	700	0	700	34,446	0	23,516	0	0	10,930	0	0	0	0	0	0	0	0	0	10,930	10,930
รวมโครงการชลประทานจังหวัด		1,540,074	139,200	139,200	714,015	853,215	0	853,215	0	0	0	0	5,035	0	5,035	967,458	0	923,928	0	0	43,530	4,328	0	4,328	214,840	15,690	8,184	50	0	10,425	43,530	292,719
รวมทั้งหมด		9,492,388	2,900,000	2,737,736	3,242,418	5,980,154	24,710	5,955,444	385,320	0	385,320	0	50,945	0	50,153	7,216,508	0	5,800,318	887,472	0	2,303,662	58,500	0	23,088	300,126	269,902	35,667	287,260	91,553	57,054	2,303,662	3,381,428

* ข้อมูลเบื้องต้น

พื้นที่ชลประทานปรับใหม่ตามรายงานโครงการตรวจสอบฯ ของคณะทำงานตรวจสอบข้อมูลพื้นที่ชลประทาน

/1 ส่วนที่เกินพื้นที่ชลประทาน เป็นพื้นที่ไม่มีระบบฝั่งขวาคลอง มอ. ที่ใช้น้ำชลประทานในการเพาะปลูก

แผนภูมิแสดงเนื้อที่ปลูกสะสม และเนื้อที่เก็บเกี่ยวสะสม ของข้าว
ในเขตชลประทาน ปีเพาะปลูก 2556/57
ณ วันที่ 30 ตุลาคม 2557

เนื้อที่ (ล้านไร่)

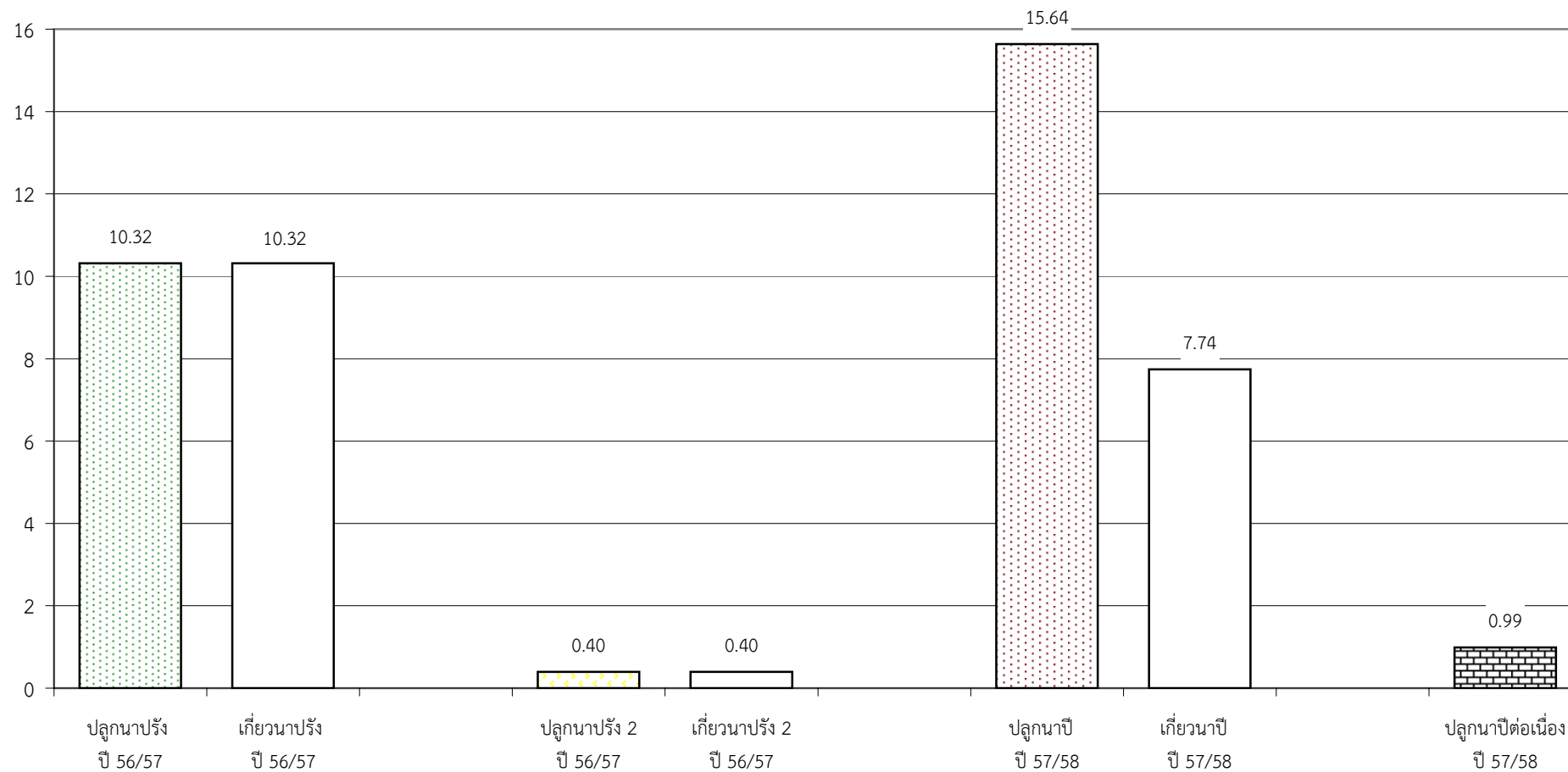

กราฟแสดงสภาพการปลูกข้าว ในเขตลุ่มน้ำเจ้าพระยาทำอย่างเก็บน้ำเขื่อนภูมิพลและสิริกิติ์ เป็นรายสัปดาห์
ณ วันที่ 30 ตุลาคม 2557

