พื้นที่เพาะปลูกพืชในเขตลุ่มน้ำเจ้าพระยาท้ายอ่างเก็บน้ำเขื่อนภูมิพลและสิริกิติ์ จำแนกเป็นรายโครงการ

ถึงวันที่ 16 ตุลาคม 2562

หน่วย : ไร่

ลำดับที่	โครงการ	พื้นที่ชลประทานโครงการ	ฤดูแล้ง ปี 2561/62											ฤดูฝน ปี 2562/63*											ตลอดปี						ปัจจุบัน มีการใช้พื้นที่ทั้งสิ้น	
			นาปรัง				นาปรัง 2			คงเหลือ	พื้นที่พืชไร่-พืชผัก			นาปี				นาปีต่อเนื่อง			คงเหลือ	พื้นที่พืชไร่-พืชผัก			พืชอื่น ๆ							
		ขนาดใหญ่และกลาง	พื้นที่คาดการณ์	ปลูก	เสียหาย	เก็บเกี่ยว	ปลูก	เสียหาย	เก็บเกี่ยว		ปลูก	เสียหาย	เก็บเกี่ยว	พื้นที่คาดการณ์	ปลูก	เสียหาย	เก็บเกี่ยว	ปลูก	เสียหาย	เก็บเกี่ยว		ปลูก	เสียหาย	เก็บเกี่ยว	อ้อย	ไม้ผล	ไม้ยืนต้น	บ่อปลา	บ่อกุ้ง	อื่น ๆ	ข้าว	ทุกชนิดพืชและอื่นๆ
1	พลเทพ	104,688	84,673	84,673	0	84,673	0	0	0	0	0	0	0	192,510	96,255	0	96,255	94,633	0	0	94,633	0	0	0	27	1,197	0	0	0	0	94,633	95,857
2	ทุ่งวัดสิงห์	59,264	0	0	0	0	0	0	0	0	0	0	0	66,175	52,818	0	6,627	0	0	0	46,191	0	0	0	0	1,275	0	294	0	0	46,191	47,760
3	ท่าโบสถ์ /1	164,625	131,849	137,829	0	137,829	3,001	0	3,001	0	0	0	0	166,380	154,520	0	123,409	12,400	0	0	43,511	0	0	0	806	0	2,913	0	123	169	43,511	47,522
4	สามชุก	304,875	211,468	227,351	0	227,351	0	0	0	0	546	0	546	262,000	262,199	0	225,645	130,915	0	0	167,469	0	0	0	23,860	2,802	3,270	6,008	656	0	167,469	204,065
5	ดอนเจดีย์	135,188	103,325	85,777	0	85,777	0	0	0	0	0	0	0	149,970	118,684	0	118,684	76,936	0	0	76,936	0	0	0	5,348	0	0	194	1,067	0	76,936	83,545
6	โพธิ์พระยา	330,063	236,413	269,517	0	269,517	0	0	0	0	811	0	811	278,685	282,013	0	282,013	35,053	0	0	35,053	1,535	0	0	0	15,805	0	18,704	2,136	0	35,053	73,233
7	บรมธาตุ	329,063	228,114	181,045	0	181,045	0	0	0	0	2,478	0	2,478	319,000	297,998	0	264,446	87,404	0	0	120,956	0	0	0	3,888	1,873	0	97	0	0	120,956	126,814
8	ชัณสูตร	454,313	265,174	237,540	0	237,540	0	0	0	0	0	0	0	399,548	394,704	0	385,838	115,256	0	0	124,122	0	0	0	32,536	7,832	0	2,072	0	0	124,122	166,562
9	ยางมณี	184,063	165,665	111,742	0	111,742	0	0	0	0	0	0	0	125,938	104,912	0	94,007	13,700	0	0	24,605	0	0	0	419	7,320	0	2,052	0	0	24,605	34,396
10	ผักไห่	180,875	134,510	142,127	0	142,127	0	0	0	0	602	0	602	142,434	142,434	0	142,389	0	0	0	45	612	0	0	0	21	0	0	8,737	0	45	9,415
11	บางบาล	126,563	80,920	80,920	0	80,920	0	0	0	0	0	0	0	96,873	96,773	0	96,773	0	0	0	0	0	0	0	0	0	0	0	0	0	0	0
	รวมโครงการทุ่งฝั่งตะวันตกตอนบน	2,373,580	1,642,111	1,558,521	0	1,558,521	3,001	0	3,001	0	4,437	0	4,437	2,199,513	2,003,310	0	1,836,086	566,297	0	0	733,521	2,147	0	0	66,884	38,125	6,183	29,421	12,719	169	733,521	889,169
12	เจ้าเจ็ดบางยี่หน	384,063	249,120	332,359	0	332,359	105,199	0	105,199	0	2,624	0	2,624	332,600	219,147	0	219,147	0	0	0	0	0	0	0	0	7,439	107	5,762	4,993	1,398	0	19,699
13	พระยาบรรลือ	382,063	251,327	313,304	0	313,304	53,556	0	53,556	0	7,316	0	7,316	271,931	270,440	0	269,243	116,152	0	0	117,349	7,316	0	5,427	0	16,349	5,625	4,318	1,420	1,628	117,349	148,578
14	พระพิมล	199,000	104,842	81,735	0	81,735	0	0	0	0	2,960	0	2,960	122,200	95,870	0	93,880	27,175	0	0	29,165	5,020	0	5,020	0	4,850	0	3,070	470	7,770	29,165	45,325
15	ภาษีเจริญ	50,724	8,202	12,575	0	12,575	3,442	0	3,442	0	3,237	0	3,237	12,575	12,575	0	9,133	0	0	0	3,442	3,237	0	0	0	12,495	0	6,875	515	5,701	3,442	32,265
16	ชลประทานสมุทรสาคร													320	0	0	0	0	0	0	0	0	0	0	0	0	0	0	0	0	0	0
	รวมโครงการทุ่งฝั่งตะวันตกตอนล่าง	1,015,850	613,491	739,973	0	739,973	162,197	0	162,197	0	16,137	0	16,137	739,626	598,032	0	591,403	143,327	0	0	149,956	15,573	0	10,447	0	41,133	5,732	20,025	7,398	16,497	149,956	245,867
	รวมโครงการทุ่งตะวันตก	3,389,430	2,255,602	2,298,494	0	2,298,494	165,198	0	165,198	0	20,574	0	20,574	2,939,139	2,601,342	0	2,427,489	709,624	0	0	883,477	17,720	0	10,447	66,884	79,258	11,915	49,446	20,117	16,666	883,477	1,135,036
17	มโนรมย์	281,188	149,563	160,736	0	160,736	0	0	0	0	0	0	0	245,045	237,918	0	168,474	0	0	0	69,444	0	0	0	2,266	10,180	1,674	318	0	1,885	69,444	85,767
18	ช่องแค	251,375	136,964	198,266	0	198,266	0	0	0	0	0	0	0	233,137	230,557	0	87,905	0	0	0	142,652	290	0	0	520	2,294	120	1,299	0	475	142,652	147,650
19	โคกกะเทียม	212,750	151,854	187,955	0	187,955	0	0	0	0	539	0	539	199,164	202,857	0	168,678	0	0	0	34,179	539	0	0	0	1,293	0	1,163	0	0	34,179	37,174
20	เริงราง	162,875	122,333	130,270	0	130,270	0	0	0	0	3,050	0	3,050	152,149	143,283	0	88,445	0	0	0	54,838	0	0	0	0	1,362	100	1,712	0	5,480	54,838	63,492
21	มหาราช	402,688	253,189	217,842	0	217,842	0	0	0	0	3,800	0	3,800	397,375	352,023	0	323,667	0	0	0	28,356	0	0	0	118	6,008	0	1,159	0	0	28,356	35,641
22	ป่าสักใต้	206,750	119,980	78,324	0	78,324	0	0	0	0	1,074	0	1,074	167,800	72,918	0	6,900	0	0	0	66,018	1,074	0	0	0	25,098	0	5,432	0	0	66,018	97,622
23	นครหลวง	199,938	81,695	63,803	0	63,803	0	0	0	0	0	0	0	127,050	53,718	0	21,429	0	0	0	32,289	0	0	0	0	0	0	0	0	0	32,289	32,289
24	ชลประทานลพบุรี		64,602	49,530	0	49,530	0	0	0	0	0	0	0	64,640	74,942	0	66,312	0	0	0	8,630	0	0	0	2,000	0	0	0	0	0	8,630	10,630
	รวมโครงการทุ่งฝั่งตะวันออกตอนบน	1,717,564	1,080,179	1,086,726	0	1,086,726	0	0	0	0	8,463	0	8,463	1,586,360	1,368,216	0	931,810	0	0	0	436,406	1,903	0	0	4,904	46,235	1,894	11,083	0	7,840	436,406	510,265

พื้นที่เพาะปลูกพืชในเขตลุ่มน้ำเจ้าพระยาท้ายอ่างเก็บน้ำเขื่อนภูมิพลและสิริกิติ์ จำแนกเป็นรายโครงการ

ถึงวันที่ 16 ตุลาคม 2562

หน่วย : ไร่

ลำดับที่	โครงการ	พื้นที่ชลประทาน[1] โครงการ ขนาดใหญ่และกลาง	ฤดูแล้ง ปี 2561/62											ฤดูฝน ปี 2562/63*											ตลอดปี						ปัจจุบัน มีการใช้พื้นที่ทั้งสิ้น	
			นาปรัง				นาปรัง 2			คงเหลือ	พื้นที่พืชไร่-พืชผัก			นาปี				นาปีต่อเนื่อง			คงเหลือ	พื้นที่พืชไร่-พืชผัก			พืชอื่น ๆ							
			พื้นที่คาดการณ์	ปลูก	เสียหาย	เก็บเกี่ยว	ปลูก	เสียหาย	เก็บเกี่ยว		ปลูก	เสียหาย	เก็บเกี่ยว	พื้นที่คาดการณ์	ปลูก	เสียหาย	เก็บเกี่ยว	ปลูก	เสียหาย	เก็บเกี่ยว		ปลูก	เสียหาย	เก็บเกี่ยว	อ้อย	ไม้ผล	ไม้ยืนต้น	บ่อปลา	บ่อกุ้ง	อื่น ๆ	ข้าว	ทุกชนิดพืชและอื่นๆ
25	คลองเพรียว-เสาไห้	143,250	79,215	82,707	0	82,707	0	0	0	0	0	0	0	135,300	121,789	0	0	0	0	0	121,789	0	0	0	0	0	0	0	0	0	121,789	121,789
26	เขื่อนป่าสักชลสิทธิ์	125,375	0	21,344	0	21,344	0	0	0	0	1,272	0	1,272	74,480	37,100	0	0	0	0	0	37,100	10,607	0	0	13,439	2,850	4,151	892	0	0	37,100	69,039
27	รังสิตเหนือ	291,500	87,754	104,153	0	104,153	0	0	0	0	1,163	0	1,163	69,132	82,069	0	55,434	0	0	0	26,635	1,163	0	0	0	53,273	20,509	2,857	0	0	26,635	104,437
28	รังสิตใต้	499,125	251,889	186,209	0	186,209	3,180	0	3,180	0	0	0	0	392,200	364,955	0	306,513	112,754	0	0	171,196	0	0	0	0	11,163	0	10,873	155	4,001	171,196	197,388
29	ชลหารพิจิตร	242,000	49,138	69,746	0	69,746	0	0	0	0	9,822	0	9,822	69,746	69,746	0	58,995	0	0	0	10,751	9,822	0	9,822	0	0	0	99,635	4,700	1,435	10,751	116,521
30	พระองค์ไชยานุชิต	404,000	129,784	120,740	0	120,740	0	0	0	0	0	0	0	239,076	233,850	0	152,390	10,000	0	0	91,460	0	0	0	0	10,963	0	48,860	18,500	8,164	91,460	177,947
	รวมโครงการทุ่งฝั่งตะวันออกตอนล่าง	1,705,250	597,780	584,899	0	584,899	3,180	0	3,180	0	12,257	0	12,257	979,934	909,509	0	573,332	122,754	0	0	458,931	21,592	0	9,822	13,439	78,249	24,660	163,117	23,355	13,600	458,931	787,121
	รวมโครงการทุ่งฝั่งตะวันออก	3,422,814	1,677,959	1,671,625	0	1,671,625	3,180	0	3,180	0	20,720	0	20,720	2,566,294	2,277,725	0	1,505,142	122,754	0	0	895,337	23,495	0	9,822	18,343	124,484	26,554	174,200	23,355	21,440	895,337	1,297,386
	รวมโครงการทุ่งเจ้าพระยาทั้งหมด	6,812,244	3,933,561	3,970,119	0	3,970,119	168,378	0	168,378	0	41,294	0	41,294	5,505,433	4,879,067	0	3,932,631	832,378	0	0	1,778,814	41,215	0	20,269	85,227	203,742	38,469	223,646	43,472	38,106	1,778,814	2,432,422
1	เขื่อนนเรศวร	95,750	74,329	88,712	0	88,712	0	0	0	0	0	0	0	92,462	90,919	0	90,919	0	0	0	0	0	0	0	0	0	0	0	0	0	0	0
2	เขื่อนแควน้อยบำรุงแดน	155,166	96,192	148,715	0	148,715	0	0	0	0	4,729	0	4,729	175,116	153,424	3,957	0	0	0	0	149,467	0	0	0	0	0	0	0	0	0	149,467	149,467
3	ยมน่าน	290,694	245,699	271,545	0	271,545	0	0	0	0	0	0	0	290,694	290,694	0	290,694	0	0	0	0	0	0	0	0	0	0	0	0	0	0	0
4	พลายชุมพล	223,813	163,819	202,344	0	202,344	0	0	0	0	568	0	568	220,320	202,860	0	196,935	0	0	0	5,925	177	0	0	1,467	0	0	392	0	52	5,925	8,013
5	ดงเศรษฐี	168,125	63,205	128,017	0	128,017	0	0	0	0	2,300	0	2,300	168,125	150,256	0	150,256	0	0	0	0	0	0	0	0	0	0	0	0	0	0	0
6	ท่าบัว	201,688	73,575	163,301	0	163,301	0	0	0	0	9,332	0	9,332	171,000	171,189	0	171,189	0	0	0	0	717	0	70	0	10,065	223	157	0	1,674	0	12,766
	รวมโครงการพิษณุโลก	1,135,236	716,819	1,002,634	0	1,002,634	0	0	0	0	16,929	0	16,929	1,117,717	1,059,342	3,957	899,993	0	0	0	155,392	894	0	70	1,467	10,065	223	549	0	1,726	155,392	170,246
	รวมโครงการเจ้าพระยาใหญ่และพิษณุโลก	7,947,480	4,650,380	4,972,753	0	4,972,753	168,378	0	168,378	0	58,223	0	58,223	6,623,150	5,938,409	3,957	4,832,624	832,378	0	0	1,934,206	42,109	0	20,339	86,694	213,807	38,692	224,195	43,472	39,832	1,934,206	2,602,668
1	ท่อทองแดง	550,688	252,637	373,799	0	373,799	0	0	0	0	6,444	0	6,444	271,421	359,657	0	239,963	0	0	0	119,694	3,345	0	3,345	103,022	8,491	0	0	0	8,394	119,694	239,601
2	ชลประทานกำแพงเพชร	778,251	247,653	383,309	0	383,309	0	0	0	0	13,424	0	13,424	520,641	370,594	0	370,594	0	0	0	0	0	0	0	213,161	6,007	0	0	0	0	0	219,168
3	ชลประทานนครสวรรค์	169,500	122,078	89,000	0	89,000	0	0	0	0	0	0	0	169,500	157,500	0	157,500	0	0	0	0	0	0	0	4,000	0	0	0	0	0	0	4,000
4	ชลประทานตาก	46,531	5,146	5,800	0	5,800	0	0	0	0	5,500	0	5,500	31,350	35,500	0	6,000	0	0	0	29,500	2,000	0	0	0	0	3,719	0	0	0	29,500	35,219
5	ชลประทานอุตรดิตถ์	42,527	16,551	34,446	0	34,446	0	0	0	0	0	0	0	34,446	34,446	0	0	0	0	0	34,446	0	0	0	0	0	0	0	0	0	34,446	34,446
	รวมโครงการชลประทานจังหวัด	1,587,497	644,065	886,354	0	886,354	0	0	0	0	25,368	0	25,368	1,027,358	957,697	0	774,057	0	0	0	183,640	5,345	0	3,345	320,183	14,498	3,719	0	0	8,394	183,640	532,434
	รวมทั้งหมด	9,534,977	5,294,445	5,859,107	0	5,859,107	168,378	0	168,378	0	83,591	0	83,591	7,650,508	6,896,106	3,957	5,606,681	832,378	0	0	2,117,846	47,454	0	23,684	406,877	228,305	42,411	224,195	43,472	48,226	2,117,846	3,135,102

* ข้อมูลเบื้องต้น

พื้นที่ชลประทานปรับใหม่ตามรายงานโครงการตรวจสอบฯ ของคณะทำงานตรวจสอบข้อมูลพื้นที่ชลประทาน

[1] ส่วนที่เกินพื้นที่ชลประทาน เป็นพื้นที่ไม่มีระบบฝั่งขวาคลอง มอ. ที่ใช้น้ำชลประทานในการเพาะปลูก

พื้นที่เพาะปลูกพืชในเขตลุ่มน้ำเจ้าพระยาท้ายอ่างเก็บน้ำเขื่อนภูมิพลและสิริกิติ์ จำแนกเป็นรายจังหวัด

ถึงวันที่ 16 ตุลาคม 2562

หน่วย : ไร่

ลำดับที่	จังหวัด	พื้นที่ชลประทานโครงการ	ฤดูแล้ง ปี 2561/62											ฤดูฝน ปี 2562/63*											ตลอดปี						ปัจจุบันมีการใช้พื้นที่ทั้งสิ้น	
			นาปรัง				นาปรัง 2			คงเหลือ	พื้นที่พืชไร่-พืชผัก			นาปี				นาปีต่อเนื่อง			คงเหลือ	พื้นที่พืชไร่-พืชผัก			พืชอื่น ๆ							
		ขนาดใหญ่และกลาง	พื้นที่คาดการณ์	ปลูก	เสียหาย	เก็บเกี่ยว	ปลูก	เสียหาย	เก็บเกี่ยว		ปลูก	เสียหาย	เก็บเกี่ยว	พื้นที่คาดการณ์	ปลูก	เสียหาย	เก็บเกี่ยว	ปลูก	เสียหาย	เก็บเกี่ยว		ปลูก	เสียหาย	เก็บเกี่ยว	อ้อย	ไม้ผล	ไม้ยืนต้น	บ่อปลา	บ่อกุ้ง	อื่น ๆ	ข้าว	ทุกชนิดพืชและอื่นๆ
1	ตาก	46,531	5,146	5,800	0	5,800	0	0	0	0	5,500	0	5,500	31,350	35,500	0	6,000	0	0	0	29,500	2,000	0	0	0	0	3,719	0	0	0	29,500	35,219
2	กำแพงเพชร	1,054,559	425,710	599,234	0	599,234	0	0	0	0	11,095	0	11,095	626,979	502,146	0	460,420	0	0	0	41,726	3,345	0	3,345	258,096	14,498	0	0	0	4,076	41,726	318,396
3	อุตรดิตถ์	99,773	24,450	82,975	0	82,975	0	0	0	0	0	0	0	85,803	83,146	0	48,700	0	0	0	34,446	0	0	0	0	0	0	0	0	0	34,446	34,446
4	สุโขทัย	158,809	106,791	151,282	0	151,282	0	0	0	0	0	0	0	121,288	164,812	0	86,844	0	0	0	77,968	0	0	0	27,231	0	0	0	0	4,318	77,968	109,517
5	พิจิตร	391,066	143,938	308,080	0	308,080	0	0	0	0	11,715	0	11,715	355,844	339,261	0	338,689	0	0	0	572	711	0	70	40	10,065	223	277	0	1,726	572	13,544
6	พิษณุโลก	601,280	472,112	568,374	0	568,374	0	0	0	0	5,208	0	5,208	608,804	575,412	3,957	416,635	0	0	0	154,820	177	0	0	1,427	0	0	272	0	0	154,820	156,696
7	นครสวรรค์	490,273	249,675	257,913	0	257,913	0	0	0	0	8,779	0	8,779	438,090	424,860	0	373,542	0	0	0	51,318	6	0	0	34,986	10,041	1,117	178	0	679	51,318	98,325
รวมตั้งแต่จังหวัดนครสวรรค์ขึ้นไป		2,842,290	1,427,822	1,973,658	0	1,973,658	0	0	0	0	42,297	0	42,297	2,268,158	2,125,137	3,957	1,730,830	0	0	0	390,350	6,239	0	3,415	321,780	34,604	5,059	727	0	10,799	390,350	766,143
8	ชัยนาท	690,938	466,212	393,619	0	393,619	2,771	0	2,771	0	1,877	0	1,877	721,060	614,512	0	504,632	169,414	0	0	279,294	0	0	0	3,504	5,236	1,321	390	0	1,306	279,294	291,051
9	สิงห์บุรี	403,005	295,200	232,004	0	232,004	0	0	0	0	601	0	601	361,326	340,822	0	317,032	41,572	0	0	65,362	0	0	0	10,537	6,371	0	725	0	84	65,362	83,079
10	ลพบุรี	487,801	265,998	393,384	0	393,384	0	0	0	0	705	0	705	502,288	491,516	0	316,189	0	0	0	175,327	10,057	0	0	15,676	5,583	3,809	2,685	0	291	175,327	213,428
11	สระบุรี	378,846	259,388	244,579	0	244,579	0	0	0	0	5,120	0	5,120	345,281	280,910	0	102,624	0	0	0	178,286	2,343	0	0	153	20,741	1,062	3,586	0	450	178,286	206,621
12	อ่างทอง	472,292	277,129	246,978	0	246,978	0	0	0	0	0	0	0	381,955	342,579	0	318,649	81,805	0	0	105,735	0	0	0	15,437	12,470	99	3,845	0	0	105,735	137,586
13	สุพรรณบุรี	1,127,252	749,774	850,518	0	850,518	54,179	0	54,179	0	3,628	0	3,628	1,012,082	893,727	0	841,920	274,867	0	0	326,674	2,006	0	20	39,772	20,380	5,420	27,162	15,982	229	326,674	437,605
14	พระนครศรีอยุธยา	1,145,477	721,814	698,615	0	698,615	64,363	0	64,363	0	6,158	0	6,158	927,249	725,565	0	574,743	11,930	0	0	162,752	1,544	0	973	18	16,402	407	9,007	1,820	6,368	162,752	197,345
15	ปทุมธานี	540,628	244,461	291,345	0	291,345	20,688	0	20,688	0	3,192	0	3,192	253,996	255,426	0	230,435	76,354	0	0	101,345	3,192	0	1,854	0	60,721	21,281	5,637	155	2,700	101,345	193,177
16	นนทบุรี	182,829	89,859	104,492	0	104,492	22,935	0	22,935	0	4,129	0	4,129	122,994	94,810	0	92,620	33,458	0	0	35,648	4,899	0	3,485	0	7,966	2,878	1,403	80	3,773	35,648	53,162
17	นครปฐม	223,687	134,463	133,727	0	133,727	0	0	0	0	3,108	0	3,108	150,244	142,217	0	142,217	77,529	0	0	77,529	4,398	0	4,115	0	9,776	1,075	4,417	1,723	8,001	77,529	102,804
18	กรุงเทพมหานคร	221,712	62,357	110,095	0	110,095	0	0	0	0	0	0	0	81,913	110,095	0	97,091	0	0	0	13,004	0	0	0	0	3,346	0	12,989	0	1,635	13,004	30,974
19	ฉะเชิงเทรา	478,336	213,409	156,098	0	156,098	0	0	0	0	0	0	0	349,712	360,289	0	236,367	9,700	0	0	133,622	0	0	0	0	18,104	0	47,189	14,500	9,159	133,622	222,574
20	นครนายก	98,908	74,354	10,206	0	10,206	0	0	0	0	0	0	0	85,857	85,450	0	85,450	55,449	0	0	55,449	0	0	0	0	237	0	695	0	106	55,449	56,487
21	สมุทรปราการ	213,560	17,807	16,347	0	16,347	0	0	0	0	9,822	0	9,822	82,631	29,609	0	15,882	300	0	0	14,027	9,822	0	9,822	0	439	0	97,540	8,700	0	14,027	120,706
22	สมุทรสาคร	27,418	1,714	3,442	0	3,442	3,442	0	3,442	0	2,954	0	2,954	3,762	3,442	0	0	0	0	0	3,442	2,954	0	0	0	5,929	0	6,198	512	3,325	3,442	22,360
รวมตั้งแต่จังหวัดนครสวรรค์ลงมา		6,692,687	3,873,939	3,885,449	0	3,885,449	168,378	0	168,378	0	41,294	0	41,294	5,382,349	4,770,969	0	3,875,851	832,378	0	0	1,727,496	41,215	0	20,269	85,097	193,701	37,352	223,468	43,472	37,427	1,727,496	2,368,959
รวมทั้งหมด		9,534,977	5,301,761	5,859,107	0	5,859,107	168,378	0	168,378	0	83,591	0	83,591	7,650,508	6,896,106	3,957	5,606,681	832,378	0	0	2,117,846	47,454	0	23,684	406,877	228,305	42,411	224,195	43,472	48,226	2,117,846	3,135,102
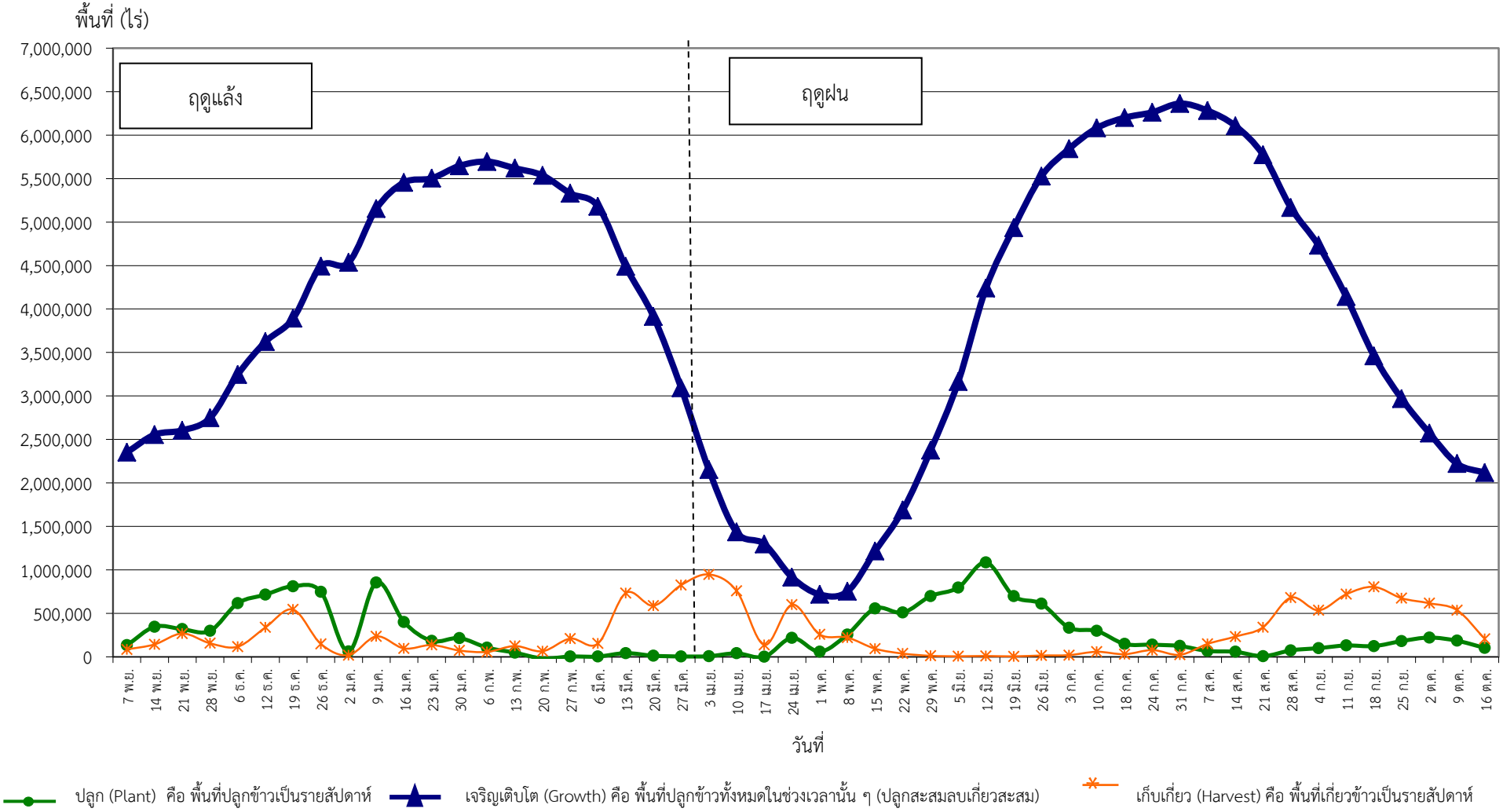
กราฟแสดงสภาพการปลูกข้าว ในเขตลุ่มน้ำเจ้าพระยาท้ายอ่างเก็บน้ำเขื่อนภูมิพลและสิริกิติ์ เป็นรายสัปดาห์
ณ วันที่ 16 ตุลาคม 2562