

ถึงวันที่ 17 เมษายน 2567

หน่วย : ไร่

ลำดับที่	โครงการ	ฤดูแล้ง ปี 2566/67											ฤดูฝน ปี 2567*											ตลอดปี						ปัจจุบัน มีการใช้ พื้นที่ทั้งสิ้น	
		โครงการ											นาปี											พืชอื่น ๆ							
		นาปรัง				นาปรัง 2				พื้นที่พืชไร่-พืชผัก			นาปี				ข้าวต่อเนื่อง			พื้นที่พืชไร่-พืชผัก				พืชอื่น ๆ							
		พื้นที่ คาดการณ์	ปลูก	เสียหาย	เก็บเกี่ยว	ปลูก	เสียหาย	เก็บเกี่ยว	คงเหลือ	ปลูก	เสียหาย	เก็บเกี่ยว	พื้นที่ คาดการณ์	ปลูก	เสียหาย	เก็บเกี่ยว	ปลูก	เสียหาย	เก็บเกี่ยว	คงเหลือ	ปลูก	เสียหาย	เก็บเกี่ยว	อ้อย	ไม้ผล	ไม้ยืนต้น	บ่อปลา	บ่อกุ้ง	อื่น ๆ		
1	พลเทพ	104,688	78,485	92,342	0	76,019	0	0	16,323	0	0	0	0	0	0	0	0	0	0	0	0	0	0	1,197	0	0	0	0	0	16,323	17,520
2	ทุ่งวัดสิงห์	59,264	44,603	8,413	0	8,022	649	0	1,040	0	0	0	0	0	0	0	0	0	0	0	0	0	0	1,275	0	294	0	0	1,040	2,609	
3	ท่าโบสถ์	164,625	63,413	128,480	0	107,933	0	0	20,547	0	0	0	0	0	0	0	0	0	0	0	0	0	551	0	0	0	0	0	20,547	21,098	
4	สามชุก	304,875	60,261	202,693	0	200,666	5,520	0	7,547	0	0	0	0	0	0	0	0	0	0	0	0	0	20,312	14,693	2,873	6,036	543	0	7,547	52,004	
5	ดอนเจดีย์	135,188	68,776	66,320	0	58,594	4,044	0	11,770	465	0	465	0	0	0	0	0	0	0	0	0	0	5,851	9,754	0	0	0	0	11,770	27,375	
6	โพธิ์พระยา	330,063	156,077	264,732	0	191,275	6,502	0	79,959	985	0	0	0	0	0	0	0	0	0	0	0	0	0	14,216	0	19,368	2,136	0	79,959	116,664	
7	บรมธาตุ	329,063	45,057	207,881	0	180,080	5,123	0	32,924	202	0	202	0	0	0	0	0	0	0	0	0	0	3,888	1,873	0	17	80	0	32,924	38,782	
8	ชัยสุนทร	454,313	74,912	284,871	0	280,404	4,702	0	9,169	0	0	0	0	0	0	0	0	0	0	0	0	0	35,416	10,748	0	1,484	0	0	9,169	56,817	
9	ยางมณี	184,063	28,513	113,693	0	69,724	9,029	0	52,998	0	0	0	0	0	0	0	0	0	0	0	0	0	1,134	7,320	0	2,052	0	0	52,998	63,504	
10	ผักไห่	180,875	146,651	140,213	0	137,276	0	0	2,937	754	0	0	0	0	0	0	0	0	0	0	0	0	0	0	0	0	8,056	0	2,937	11,747	
11	บางบาล	126,563	45,265	97,015	0	93,873	0	0	3,142	130	0	0	0	0	0	0	0	0	0	0	0	0	0	1,484	0	1,183	0	0	3,142	5,939	
รวมโครงการทุ่งฝั่งตะวันตกตอนบน		2,373,580	812,013	1,606,653	0	1,403,866	35,569	0	238,356	2,536	0	667	0	0	0	0	0	0	0	0	0	0	67,152	62,560	2,873	30,434	10,815	0	238,356	414,059	
12	เจ้าเจ็ดบางยี่หน	384,063	332,031	311,062	0	311,062	51,018	0	51,018	2,624	0	0	0	0	0	0	0	0	0	0	0	0	0	7,439	107	5,762	4,993	1,338	51,018	73,281	
13	พระยาบวรลือ	382,063	248,455	208,302	0	208,302	125,482	0	125,482	7,306	0	1,844	0	0	0	0	0	0	0	0	0	0	0	16,349	4,939	4,318	1,420	1,517	125,482	159,487	
14	พระพิมล	199,000	113,574	72,345	0	53,350	2,385	0	21,380	4,060	0	4,060	0	0	0	0	0	0	0	0	0	0	0	1,080	0	3,070	110	6,270	21,380	31,910	
15	ภาษีเจริญ	50,724	6,588	11,970	0	11,970	0	0	0	2,829	0	0	0	0	0	0	0	0	0	0	0	0	0	11,512	0	6,212	215	2,060	0	2,828	
รวมโครงการทุ่งฝั่งตะวันตกตอนล่าง		1,015,850	700,648	603,679	0	584,684	178,885	0	197,880	16,819	0	5,904	0	0	0	0	0	0	0	0	0	0	0	36,380	5,046	19,362	6,738	11,185	197,880	287,506	
รวมโครงการทุ่งตะวันตก		3,389,430	1,512,661	2,210,332	0	1,988,550	214,454	0	436,236	19,355	0	6,571	0	0	0	0	0	0	0	0	0	0	67,152	98,940	7,919	49,796	17,553	11,185	436,236	701,565	
17	มโนรมย์	281,188	64,460	117,650	0	63,910	0	0	53,740	557	0	200	0	0	0	0	0	0	0	0	0	0	10,651	2,902	564	318	0	2,121	53,740	70,653	
18	ช่องแค	251,375	16,476	124,023	0	96,124	5,998	0	33,897	0	0	0	0	0	0	0	0	0	0	0	0	0	425	2,604	70	1,147	0	0	33,897	38,143	
19	โคกกระทิง	212,750	46,277	169,685	0	169,685	0	0	0	539	0	0	0	0	0	0	0	0	0	0	0	0	1,293	0	1,163	0	0	0	2,995		
20	เริงราง	162,875	15,183	50,718	0	0	0	0	50,718	3,250	0	0	0	0	0	0	0	0	0	0	0	0	1,362	100	1,712	0	5,480	50,718	62,622		
21	มหาราช	402,688	37,989	241,303	0	144,929	0	0	96,374	3,800	0	0	0	0	0	0	0	0	0	0	0	0	18	6,008	0	1,159	0	0	96,374	107,359	
22	ป่าสักใต้	206,750	10,236	70,941	0	67,841	0	0	3,100	1,074	0	0	0	0	0	0	0	0	0	0	0	0	25,278	0	5,432	0	0	3,100	34,884		
23	นครหลวง	199,938	21,919	54,879	0	45,589	603	0	9,893	0	0	0	0	0	0	0	0	0	0	0	0	0	0	0	0	0	0	9,893	9,893		
24	ชลประทานลพบุรี		0	72,680	0	72,680	1,140	0	1,140	0	0	0	0	0	0	0	0	0	0	0	0	0	0	0	30	200	0	0	1,140	1,370	
รวมโครงการทุ่งฝั่งตะวันออกตอนบน		1,717,564	212,540	901,879	0	660,758	7,741	0	248,862	9,220	0	200	0	0	0	0	0	0	0	0	0	0	11,094	39,447	764	11,131	0	7,601	248,862	327,919	

ถึงวันที่ 17 เมษายน 2567

หน่วย : ไร่

ลำดับ	โครงการ	พื้นที่ชลประทาน โครงการ	ฤดูแล้ง ปี 2566/67										ฤดูฝน ปี 2567*										ตลอดปี						ปัจจุบัน มีการใช้ พื้นที่ทั้งสิ้น									
			นาปรัง			นาปรัง 2			คงเหลือ	พื้นที่พืชไร่-พืชผัก			นาปี			ข้าวต่อเนื่อง			คงเหลือ	พื้นที่พืชไร่-พืชผัก			พืชอื่น ๆ						ข้าว	พืชชนิดพืช และอื่นๆ								
			พื้นที่ คาดการณ์	ปลูก	เสียหาย	เก็บเกี่ยว	ปลูก	เสียหาย		เก็บเกี่ยว	ปลูก	เสียหาย	เก็บเกี่ยว	พื้นที่ คาดการณ์	ปลูก	เสียหาย	เก็บเกี่ยว	ปลูก		เสียหาย	เก็บเกี่ยว	ปลูก	เสียหาย	เก็บเกี่ยว	อ้อย	ไม้ผล	ไม้ยืนต้น	บ่อปลา			ปอกุ้ง	อื่น ๆ						
									รวมทั้งหมด										พื้นที่ คาดการณ์										ปลูก	เสียหาย			เก็บเกี่ยว	พื้นที่ คาดการณ์	ปลูก	เสียหาย	เก็บเกี่ยว	ปลูก
25	คลองเพรียว-เส้าไห้	143,250	1,079	80,541	0	8,900	0	0	0	71,641	0	0	0	0	0	0	0	0	0	0	0	0	0	0	0	0	0	0	0	0	0	0	0	0	0	71,641	71,641	
26	ป่าสักชลสิทธิ์	125,375	17,611	17,161	0	685	0	0	0	16,476	1,828	0	120	0	0	0	0	0	0	0	0	0	0	0	0	0	0	0	0	0	0	0	0	0	0	16,476	22,423	
27	รังสิตเหนือ	291,500	106,836	106,836	0	106,836	0	0	0	0	1,963	0	0	0	0	0	0	0	0	0	0	0	0	0	0	0	0	0	0	0	0	0	0	0	0	0	107,680	
28	รังสิตใต้	499,125	251,786	252,674	0	252,674	0	0	0	0	0	0	0	0	0	0	0	0	0	0	0	0	0	0	0	0	0	0	0	0	0	0	0	0	0	25,197		
29	ชลหารพิจิตร	242,000	53,693	60,071	0	60,071	0	0	0	0	9,822	0	9,822	0	0	0	0	0	0	0	0	0	0	0	0	0	0	0	0	0	0	0	0	0	0	95,746		
30	พระองค์ไชยานุชิต	404,000	74,338	48,881	0	48,881	800	0	0	800	0	0	0	0	0	0	0	0	0	0	0	0	0	0	0	0	0	0	0	0	0	0	0	0	800	105,279		
รวมโครงการทุ่งฝั่งตะวันออกตอนล่าง		1,705,250	505,343	566,164	0	478,047	800	0	0	88,917	13,613	0	9,942	0	0	0	0	0	0	0	0	0	0	0	0	0	0	0	0	0	0	0	0	0	0	88,917	427,966	
รวมโครงการทุ่งฝั่งตะวันออก		3,422,814	717,883	1,468,043	0	1,138,805	8,541	0	0	337,779	22,833	0	10,142	0	0	0	0	0	0	0	0	0	0	0	0	0	0	0	0	0	0	0	0	0	0	337,779	755,885	
รวมโครงการทุ่งเจ้าพระยาทั้งหมด		6,812,244	2,230,544	3,678,375	0	3,127,355	222,995	0	0	774,015	42,188	0	16,713	0	0	0	0	0	0	0	0	0	0	0	0	0	0	0	0	0	0	0	0	0	774,015	1,457,450		
1	นเรศวร	95,750	43,682	92,462	0	49,529	0	0	0	42,933	0	0	0	0	0	0	0	0	0	0	0	0	0	0	0	0	0	0	0	0	0	0	0	0	0	70,508	70,508	
2	แควน้อยบำรุงแดน	155,166	60,616	155,166	0	99,968	0	0	0	55,198	0	0	0	0	0	0	0	0	0	0	0	0	0	0	0	0	0	0	0	0	0	0	0	0	0	55,198	55,198	
3	ยมน่าน	290,694	158,082	290,694	0	290,694	0	0	0	0	0	0	0	0	0	0	0	0	0	0	0	0	0	0	0	0	0	0	0	0	0	0	0	0	0	26,930	26,930	
4	พลายชุมพล	223,813	51,681	190,623	0	156,105	5,359	0	0	39,877	0	0	0	0	0	0	0	0	0	0	0	0	0	0	0	0	0	0	0	0	0	0	0	136	41,056	41,192		
5	ดงศรีชัย	168,125	24,575	144,226	0	131,561	0	0	0	12,665	0	0	0	0	0	0	0	0	0	0	0	0	0	0	0	0	0	0	0	0	0	0	0	0	0	12,665	12,665	
6	ท่าบัว	201,688	51,704	167,822	0	167,822	0	0	0	3,123	0	0	3,123	0	0	0	0	0	0	0	0	0	0	0	0	0	0	0	0	0	0	0	0	0	0	0	4,461	
7	ผาจุก	42,527	6,509	32,300	0	6,714	0	0	0	25,586	0	0	0	0	0	0	0	0	0	0	0	0	0	0	0	0	0	0	0	0	0	0	0	0	0	25,586	25,586	
รวมโครงการพิษณุโลก		1,177,763	396,849	1,073,293	0	902,393	5,359	0	0	176,259	3,123	0	3,123	0	0	0	0	0	0	0	0	0	0	0	0	0	0	0	0	0	0	0	0	0	0	2,021	231,943	236,540
รวมโครงการเจ้าพระยาใหญ่และพิษณุโลก		7,990,007	2,627,393	4,751,668	0	4,029,748	228,354	0	0	950,274	45,311	0	19,836	0	0	0	0	0	0	0	0	0	0	0	0	0	0	0	0	0	0	0	0	0	0	0	1,005,958	1,693,990
1	ท่อทองแดง	550,688	193,316	394,175	0	299,743	0	0	0	94,432	6,735	0	5,360	0	0	0	0	0	0	0	0	0	0	0	0	0	0	0	0	0	0	0	0	0	0	0	94,432	217,757
2	วังบัว	752,143	45,533	265,680	0	263,282	0	0	0	2,398	4,747	0	4,747	0	0	0	0	0	0	0	0	0	0	0	0	0	0	0	0	0	0	0	0	0	0	0	2,398	299,488
3	วังยาง-หนองขวัญ	601,585	87,437	129,448	0	129,448	0	0	0	24,517	0	0	19,181	0	0	0	0	0	0	0	0	0	0	0	0	0	0	0	0	0	0	0	0	0	0	0	19,181	143,209
4	ชลประทานนครสวรรค์	169,500	69,735	119,900	0	51,690	0	0	0	68,210	30	0	0	0	0	0	0	0	0	0	0	0	0	0	0	0	0	0	0	0	0	0	0	0	0	0	68,210	74,675
5	ชลประทานตาก	46,531	3,575	14,981	0	6,884	0	0	0	8,097	7,800	0	6,750	0	0	0	0	0	0	0	0	0	0	0	0	0	0	0	0	0	0	0	0	0	0	0	8,097	14,547
รวมโครงการชลประทานจังหวัด		2,120,447	399,596	924,184	0	751,047	0	0	0	173,137	43,829	0	36,038	0	0	0	0	0	0	0	0	0	0	0	0	0	0	0	0	0	0	0	0	0	0	0	173,137	749,676
รวมทั้งหมด		10,110,454	3,026,989	5,675,852	0	4,780,795	228,354	0	0	1,123,411	89,140	0	55,874	0	0	0	0	0	0	0	0	0	0	0	0	0	0	0	0	0	0	0	0	0	0	1,179,095	2,443,666	

* ข้อมูลเบื้องต้น

พื้นที่ชลประทานปรับใหม่ตามรายงานโครงการตรวจสอบฯ ของคณะทำงานตรวจสอบข้อมูลพื้นที่ชลประทาน

กราฟแสดงความก้าวหน้าการปลูกข้าวนาปรัง ปี 2566/67 ในเขตลุ่มน้ำเจ้าพระยา
 ทำอย่างเก็บน้ำเขื่อนภูมิพลและสิริกิติ์
 ตั้งแต่เริ่มต้นฤดูปลูก ถึงวันที่ 17 เมษายน 2567

เนื้อที่สะสม (ล้านไร่)

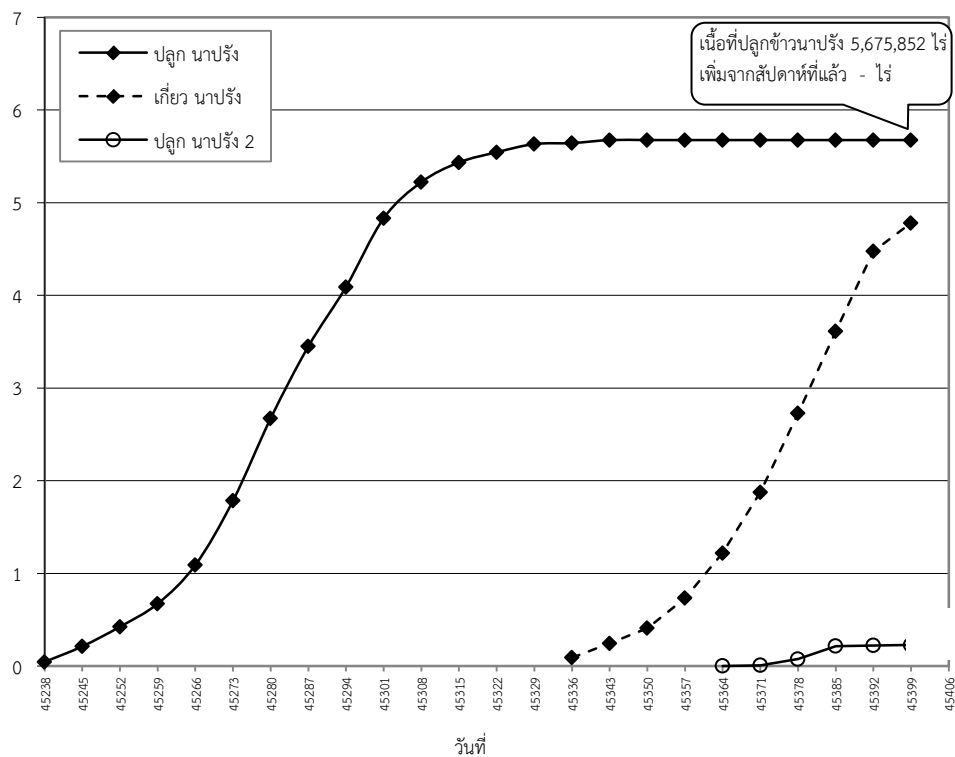

กราฟแสดงความก้าวหน้าการปลูกข้าวนาปี ปี 2567 ในเขตลุ่มน้ำเจ้าพระยา
 ทำอย่างเก็บน้ำเขื่อนภูมิพลและสิริกิติ์
 ตั้งแต่เริ่มต้นฤดูปลูก ถึงวันที่ 17 เมษายน 2567

เนื้อที่สะสม (ล้านไร่)

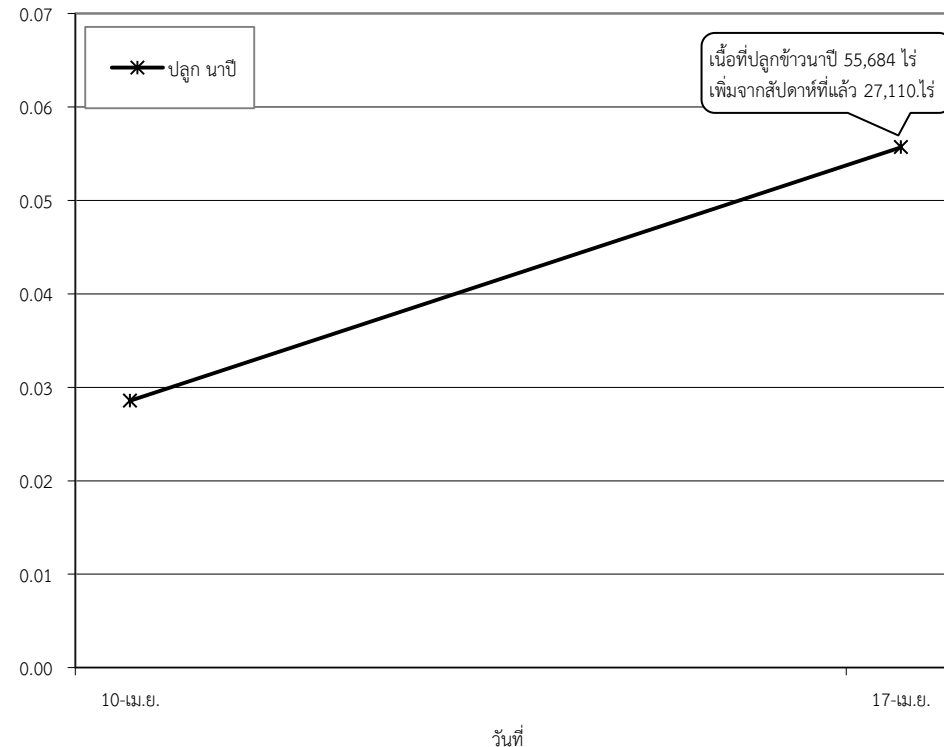

กราฟแสดงสภาพการปลูกข้าว ในเขตลุ่มน้ำเจ้าพระยาทำอย่างเก็บน้ำเขื่อนภูมิพลและสิริกิติ์ เป็นรายสัปดาห์
ณ วันที่ 17 เมษายน 2567

