

พื้นที่เพาะปลูกพืชในเขตลุ่มน้ำเจ้าพระยาที่ย่างเก็บน้ำเขื่อนภูมิพลและสิริกิติ์ จำแนกเป็นรายจังหวัด

ถึงวันที่ 24 เมษายน 2567

หน่วย : ไร่

ลำดับที่	จังหวัด	พื้นที่ชลประทาน โครงการ ขนาดใหญ่อีก	ฤดูแล้ง ปี 2566/67												ฤดูฝน ปี 2567*												ตลอดปี						ปัจจุบัน มีการใช้ พื้นที่ทั้งสิ้น	
			นาปรัง						นาปรัง 2			พื้นที่พืชไร่-พืชผัก			นาปี			ข้าวต่อเนื่อง			คิงเหลื่อ	พื้นที่พืชไร่-พืชผัก			พืชอื่น ๆ						ข้าว	ทุกชนิดพืช และอื่นๆ		
			พื้นที่ คาดการณ์	ปลูก	เสียหาย	เก็บเกี่ยว	คิงเหลื่อ	ปลูก	เสียหาย	เก็บเกี่ยว	พื้นที่ คาดการณ์	ปลูก	เสียหาย	เก็บเกี่ยว	ปลูก	เสียหาย	เก็บเกี่ยว	ปลูก	เสียหาย	เก็บเกี่ยว		ปลูก	เสียหาย	เก็บเกี่ยว	อ้อย	ไม้ผล	ไม้ยืนต้น	บ่อปลา	บ่อกุ้ง	อื่น ๆ				
																																	พื้นที่ คาดการณ์	ปลูก
1	ตาก	46,531	6,446	14,981	0	6,884	0	0	0	8,097	7,800	0	6,750	0	0	0	0	0	0	0	0	0	0	5,400	0	0	0	0	0	0	0	8,097	14,547	
2	กำแพงเพชร	1,262,503	612,566	648,600	0	640,735	0	0	0	7,865	18,578	0	17,954	0	0	0	0	0	0	0	0	0	405,703	42,950	7,051	0	0	17,137	7,865	481,330				
3	อุดรดิตถ์	99,773	49,096	74,887	0	66,387	0	0	0	8,500	0	0	0	0	0	0	0	0	0	0	0	0	0	0	0	0	0	0	0	8,500	8,500			
4	สุโขทัย	158,809	169,362	173,957	0	168,457	0	0	0	5,500	0	0	0	0	0	0	0	0	0	0	0	50,054	0	0	0	0	0	1,237	55,554	66,184				
5	พิจิตร	768,193	357,982	362,744	0	360,249	0	0	0	2,495	14,903	0	12,902	0	0	0	0	0	0	0	0	0	30,578	5,506	3,153	95	0	5,074	2,495	48,902				
6	พิษณุโลก	601,280	551,781	574,061	0	541,214	5,359	0	0	38,206	0	0	0	0	0	0	0	0	0	0	0	0	0	0	0	0	0	0	102,059	102,059				
7	นครสวรรค์	480,678	196,573	217,627	0	184,052	520	0	0	34,095	5,671	0	3,831	0	0	0	0	0	0	0	0	0	41,212	6,070	892	128	0	3,841	34,095	88,078				
รวมตั้งแต่จังหวัดนครสวรรค์ขึ้นไป		3,417,767	1,943,806	2,066,857	0	1,967,978	5,879	0	0	104,758	46,952	0	41,437	0	113,907	0	0	0	0	0	113,907	0	0	486,886	59,926	11,096	223	0	27,289	218,665	809,600			
8	ชัยนาท	690,938	439,580	397,754	0	392,375	1,960	0	0	7,339	759	0	759	0	0	0	0	0	0	0	0	0	3,558	5,151	557	390	0	1,382	7,339	18,377				
9	สิงห์บุรี	403,005	276,520	248,894	0	235,929	8,257	0	0	21,222	0	0	0	0	0	0	0	0	0	0	0	0	24,375	5,825	0	880	0	21,222	52,302					
10	ลพบุรี	487,801	327,940	318,729	0	290,297	5,768	0	0	34,200	598	0	120	0	0	0	0	0	0	0	0	0	1,837	3,255	100	2,744	0	334	34,200	42,948				
11	สระบุรี	378,846	176,180	177,531	0	97,288	0	0	0	80,243	5,983	0	300	0	0	0	0	0	0	0	0	0	211	22,048	562	3,784	0	490	80,243	113,021				
12	อ่างทอง	472,292	290,488	288,079	0	264,627	9,595	0	0	33,047	226	0	0	0	0	0	0	0	0	0	0	0	9,922	16,319	99	2,930	0	33,047	62,543					
13	สุพรรณบุรี	1,127,252	750,435	784,039	0	734,382	45,616	0	0	95,273	3,535	0	2,285	0	0	0	0	0	0	0	0	0	31,563	40,603	2,874	27,560	14,430	0	95,273	213,553				
14	พระนครศรีอยุธยา	1,145,477	708,033	674,682	0	641,394	40,628	0	0	73,916	6,400	0	1,797	0	0	0	0	0	0	0	0	0	18	17,573	407	10,382	1,468	6,368	73,916	114,735				
15	ปทุมธานี	540,628	241,074	199,921	0	199,921	20,675	0	0	20,675	3,982	0	3,982	0	0	0	0	0	0	0	0	0	0	74,587	15,314	26,137	155	3,039	20,675	139,907				
16	นนทบุรี	182,829	109,793	81,818	0	81,818	12,876	0	0	12,876	4,919	0	4,919	0	0	0	0	0	0	0	0	0	0	6,826	2,878	1,403	80	2,273	12,876	26,336				
17	นครปฐม	223,687	187,066	129,812	0	129,812	80,640	0	0	80,640	3,344	0	3,344	0	0	0	0	0	0	0	0	0	0	6,459	389	4,513	1,363	5,792	80,640	99,156				
18	กรุงเทพมหานคร	221,712	70,376	70,376	0	70,376	0	0	0	0	0	0	0	0	0	0	0	0	0	0	0	0	3,346	0	12,989	0	1,635	0	17,970					
19	ฉะเชิงเทรา	478,336	266,889	152,319	0	152,319	800	0	0	800	0	0	0	0	0	0	0	0	0	0	0	0	15,759	0	67,589	23,600	0	800	107,748					
20	นครนายก	98,908	64,467	64,467	0	64,467	0	0	0	0	0	0	0	0	0	0	0	0	0	0	0	0	237	0	695	0	106	0	1,038					
21	สมุทรปราการ	213,560	53,008	17,551	0	17,551	0	0	0	9,822	0	9,822	0	0	0	0	0	0	0	0	0	0	0	0	0	80,956	14,700	0	0	95,656				
22	สมุทรสาคร	27,418	3,023	3,023	0	3,023	0	0	0	2,620	0	2,620	0	0	0	0	0	0	0	0	0	0	5,633	0	5,439	212	1,782	0	13,066					
รวมตั้งแต่จังหวัดนครสวรรค์ลงมา		6,692,687	3,964,872	3,608,995	0	3,375,579	226,815	0	0	460,231	42,188	0	29,948	0	0	0	0	0	0	0	0	0	71,484	223,621	23,180	248,391	56,008	23,201	460,231	1,118,356				
รวมทั้งหมด		10,110,454	5,908,678	5,675,852	0	5,343,557	232,694	0	0	564,989	89,140	0	71,385	0	113,907	0	0	0	0	0	0	0	558,370	283,547	34,276	248,614	56,008	50,490	678,896	1,927,956				

กราฟแสดงความก้าวหน้าการปลูกข้าวนาปรัง ปี 2566/67 ในเขตลุ่มน้ำเจ้าพระยา
 ทำอย่างเก็บน้ำเขื่อนภูมิพลและสิริกิติ์
 ตั้งแต่เริ่มต้นฤดูปลูก ถึงวันที่ 24 เมษายน 2567

เนื้อที่สะสม (ล้านไร่)

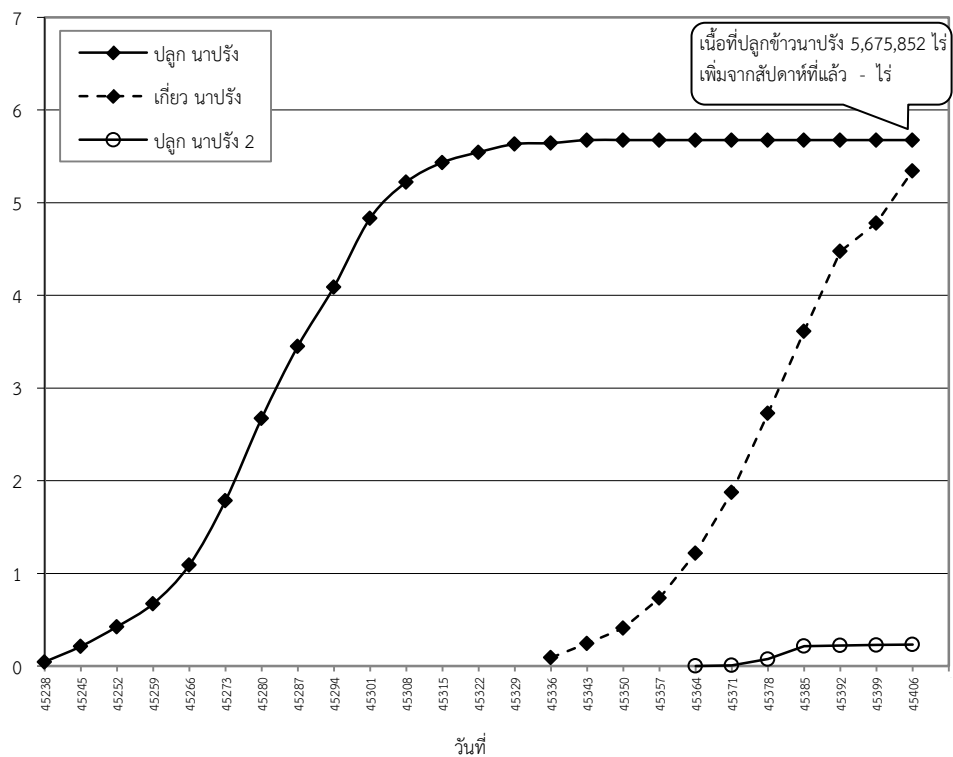

กราฟแสดงความก้าวหน้าการปลูกข้าวนาปี ปี 2567 ในเขตลุ่มน้ำเจ้าพระยา
 ทำอย่างเก็บน้ำเขื่อนภูมิพลและสิริกิติ์
 ตั้งแต่เริ่มต้นฤดูปลูก ถึงวันที่ 24 เมษายน 2567

เนื้อที่สะสม (ล้านไร่)

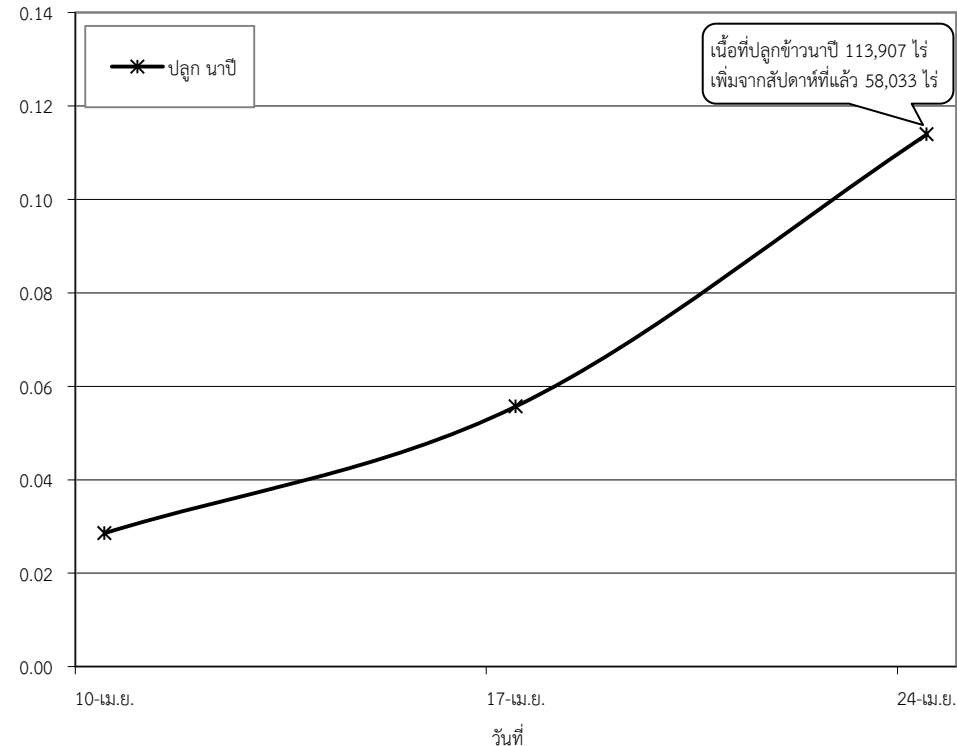

กราฟแสดงสภาพการปลูกข้าว ในเขตลุ่มน้ำเจ้าพระยาทำอย่างเก็บน้ำเขื่อนภูมิพลและสิริกิติ์ เป็นรายสัปดาห์
ณ วันที่ 24 เมษายน 2567

