

ถึงวันที่ 1 พฤษภาคม 2567

หน่วย : ไร่

ลำดับที่	โครงการ	ฤดูแล้ง ปี 2566/67											ฤดูฝน ปี 2567*											ตลอดปี						ปัจจุบัน มีการใช้ พื้นที่ทั้งสิ้น												
		โครงการ											นาปี											พืชอื่น ๆ																		
		นาปรัง			นาปรัง 2			คงเหลือ	พื้นที่พืชไร่-พืชผัก			นาปี			ข้าวต่อเนื่อง			คงเหลือ	พื้นที่พืชไร่-พืชผัก			พืชอื่น ๆ																				
		พื้นที่ คาดการณ์	ปลูก	เสียหาย	เก็บเกี่ยว	ปลูก	เสียหาย		เก็บเกี่ยว	ปลูก	เสียหาย	เก็บเกี่ยว	พื้นที่ คาดการณ์	ปลูก	เสียหาย	เก็บเกี่ยว	ปลูก		เสียหาย	เก็บเกี่ยว	ปลูก	เสียหาย	เก็บเกี่ยว	อ้อย	ไม้ผล	ไม้ยืนต้น	บ่อปลา	บ่อกุ้ง	อื่น ๆ													
1	พลเทพ	104,688	92,342	92,342	0	92,342	0	0	0	0	0	0	0	0	0	0	0	0	0	0	0	0	0	0	0	0	0	0	0	0	0	0	0	1,197	0	0	0	0	0	0	0	1,197
2	ทุ่งวัดสิงห์	59,264	44,603	8,413	0	8,022	649	0	0	1,040	0	0	0	0	0	0	0	0	0	0	0	0	0	0	0	0	0	0	0	0	0	0	0	1,275	0	294	0	0	1,040	2,609		
3	ท่าโบสถ์	164,625	132,946	128,480	0	123,099	0	0	0	5,381	0	0	0	0	0	0	0	0	0	0	0	0	0	0	0	0	0	0	0	0	0	0	551	0	0	0	0	0	5,381	5,932		
4	สามชุก	304,875	172,866	202,693	0	202,693	5,520	0	0	5,520	0	0	0	0	0	0	0	0	0	0	0	0	0	0	0	0	0	0	0	0	0	0	20,312	14,693	2,873	6,036	543	0	5,520	49,977		
5	ดอนเจดีย์	135,188	63,990	66,320	0	64,202	11,836	0	0	13,954	465	0	465	0	0	0	0	0	0	0	0	0	0	0	0	0	0	0	0	0	0	0	5,851	9,754	0	0	0	0	13,954	29,559		
6	โพธิ์พระยา	330,063	241,959	264,732	0	238,996	12,312	0	0	38,048	985	0	0	0	0	0	0	0	0	0	0	0	0	0	0	0	0	0	0	0	0	0	0	14,216	0	19,368	2,136	0	38,048	74,753		
7	บรมธาตุ	329,063	209,080	207,881	0	207,881	5,123	0	0	5,123	202	0	202	0	0	0	0	0	0	0	0	0	0	0	0	0	0	0	0	0	0	0	3,888	1,873	0	17	80	0	5,123	10,981		
8	ชัยสุนทร	454,313	281,316	284,871	0	284,871	4,702	0	0	4,702	0	0	0	0	0	0	0	0	0	0	0	0	0	0	0	0	0	0	0	0	0	0	35,416	10,748	0	1,484	0	0	4,702	52,350		
9	ยางมณี	184,063	112,570	113,693	0	106,118	9,029	0	0	16,604	0	0	0	0	0	0	0	0	0	0	0	0	0	0	0	0	0	0	0	0	0	1,134	7,320	0	2,052	0	0	16,604	27,110			
10	ผักไห่	180,875	146,651	140,213	0	140,213	0	0	0	0	754	0	0	0	0	0	0	0	0	0	0	0	0	0	0	0	0	0	0	0	0	0	0	0	0	0	0	0	8,056	0	8,810	
11	บางบาล	126,563	97,015	97,015	0	97,015	0	0	0	0	130	0	0	0	0	0	0	0	0	0	0	0	0	0	0	0	0	0	0	0	0	0	0	1,484	0	1,183	0	0	0	0	2,797	
รวมโครงการทุ่งฝั่งตะวันตกตอนบน		2,373,580	1,595,338	1,606,653	0	1,565,452	49,171	0	0	90,372	2,536	0	667	0	0	0	0	0	0	0	0	0	0	0	0	0	0	0	0	0	0	0	67,152	62,560	2,873	30,434	10,815	0	90,372	266,075		
12	เจ้าเจ็ดบงายี่หน	384,063	332,031	311,062	0	311,062	51,018	0	0	51,018	2,624	0	2,624	0	0	0	0	0	0	0	0	0	0	0	0	0	0	0	0	0	0	0	7,439	107	5,762	4,993	1,338	51,018	70,657			
13	พระยาบวรลือ	382,063	311,185	208,302	0	208,302	125,482	0	0	125,482	7,306	0	7,306	0	0	0	0	0	0	0	0	0	0	0	0	0	0	0	0	0	0	0	0	16,349	4,939	4,318	1,420	1,517	125,482	154,025		
14	พระพิมล	199,000	113,574	72,345	0	72,345	2,385	0	0	2,385	4,060	0	4,060	0	0	0	0	0	0	0	0	0	0	0	0	0	0	0	0	0	0	0	0	1,080	0	3,070	110	6,270	2,385	12,915		
15	ภาษีเจริญ	50,724	11,970	11,970	0	11,970	0	0	0	0	2,829	0	2,829	0	0	0	0	0	0	0	0	0	0	0	0	0	0	0	0	0	0	0	0	11,512	0	6,212	215	2,060	0	19,999		
รวมโครงการทุ่งฝั่งตะวันตกกลาง		1,015,850	768,760	603,679	0	603,679	178,885	0	0	178,885	16,819	0	16,819	0	0	0	0	0	0	0	0	0	0	0	0	0	0	0	0	0	0	0	36,380	5,046	19,362	6,738	11,185	178,885	257,596			
รวมโครงการทุ่งตะวันตก		3,389,430	2,364,098	2,210,332	0	2,169,131	228,056	0	0	269,257	19,355	0	17,486	0	0	0	0	0	0	0	0	0	0	0	0	0	0	0	0	0	0	0	67,152	98,940	7,919	49,796	17,553	11,185	269,257	523,671		
17	มโนรมย์	281,188	117,650	117,650	0	117,650	0	0	0	0	557	0	557	0	0	0	0	0	0	0	0	0	0	0	0	0	0	0	0	0	0	0	10,651	2,902	564	318	0	2,121	0	16,556		
18	ช่องแค	251,375	152,663	124,023	0	124,023	5,998	0	0	5,998	0	0	0	0	0	0	0	0	0	0	0	0	0	0	0	0	0	0	0	0	0	0	425	2,604	70	1,147	0	0	5,998	10,244		
19	โคกกระทิง	212,750	164,185	169,685	0	169,685	0	0	0	0	539	0	0	0	0	0	0	0	0	0	0	0	0	0	0	0	0	0	0	0	0	0	0	1,293	0	1,163	0	0	0	2,995		
20	เริงราง	162,875	69,591	50,718	0	50,718	0	0	0	0	3,250	0	0	0	0	0	0	0	0	0	0	0	0	0	0	0	0	0	0	0	0	0	1,362	100	1,712	0	5,480	0	11,904			
21	มหาราช	402,688	255,749	241,303	0	219,044	0	0	0	22,259	3,800	0	0	0	0	0	0	0	0	0	0	0	0	0	0	0	0	0	0	0	0	18	6,008	0	1,159	0	0	22,259	33,244			
22	ป่าสักใต้	206,750	67,841	70,941	0	67,841	0	0	0	3,100	1,074	0	0	0	0	0	0	0	0	0	0	0	0	0	0	0	0	0	0	0	0	0	25,278	0	5,432	0	0	3,100	34,884			
23	นครหลวง	199,938	53,104	54,879	0	54,879	603	0	0	603	0	0	0	0	0	0	0	0	0	0	0	0	0	0	0	0	0	0	0	0	0	0	0	0	0	0	0	603	603			
24	ชลประทานลพบุรี		72,730	72,680	0	72,680	1,140	0	0	1,140	0	0	0	0	0	0	0	0	0	0	0	0	0	0	0	0	0	0	0	0	0	0	0	0	0	30	200	0	0	1,140	1,370	
รวมโครงการทุ่งฝั่งตะวันออกตอนบน		1,717,564	953,513	901,879	0	876,520	7,741	0	0	33,100	9,220	0	557	0	0	0	0	0	0	0	0	0	0	0	0	0	0	0	0	0	0	0	11,094	39,447	764	11,131	0	7,601	33,100	111,800		

ถึงวันที่ 1 พฤษภาคม 2567

หน่วย : ไร่

ลำดับ	โครงการ	พื้นที่ชลประทาน โครงการ	ฤดูแล้ง ปี 2566/67										ฤดูฝน ปี 2567*										ตลอดปี						ปัจจุบัน มีการใช้ พื้นที่ทั้งสิ้น								
			นาปรัง			นาปรัง 2			คงเหลือ	พื้นที่พืชไร่-พืชผัก			นาปี			ข้าวต่อเนื่อง			คงเหลือ	พื้นที่พืชไร่-พืชผัก			พืชอื่น ๆ						ข้าว	ทุกชนิดพืช และอื่นๆ							
			พื้นที่ คาดการณ์	ปลูก	เสียหาย	เก็บเกี่ยว	ปลูก	เสียหาย		เก็บเกี่ยว	ปลูก	เสียหาย	เก็บเกี่ยว	พื้นที่ คาดการณ์	ปลูก	เสียหาย	เก็บเกี่ยว	ปลูก		เสียหาย	เก็บเกี่ยว	ปลูก	เสียหาย	เก็บเกี่ยว	อ้อย	ไม้ผล	ไม้ยืนต้น	บ่อปลา			ปอกุ้ง	อื่น ๆ					
									รวมทั้งหมด										พื้นที่ คาดการณ์										ปลูก	เสียหาย			เก็บเกี่ยว	ปลูก	เสียหาย	เก็บเกี่ยว	พื้นที่ คาดการณ์
25	คลองเพรียว-เส้าไห้	143,250	80,541	80,541	0	47,810	0	0	0	32,731	0	0	0	0	0	0	0	0	0	0	0	0	0	0	0	0	0	0	0	0	0	0	32,731	32,731			
26	ป่าสักชลสิทธิ์	125,375	17,611	17,161	0	17,161	0	0	0	0	1,828	0	120	0	0	0	0	0	0	0	0	0	0	0	0	0	0	0	1,673	719	462	1,051	0	334	0	5,947	
27	รังสิตเหนือ	291,500	106,836	106,836	0	106,836	0	0	0	0	1,963	0	1,963	0	0	0	0	0	0	0	0	0	0	0	0	0	0	0	67,939	14,042	23,357	0	379	0	105,717		
28	รังสิตใต้	499,125	252,674	252,674	0	252,674	0	0	0	0	0	0	0	0	0	0	0	0	0	0	0	0	0	0	0	0	0	0	11,163	0	10,873	155	3,006	0	25,197		
29	ชลหารพิจิตร	242,000	60,071	60,071	0	60,071	0	0	0	0	9,822	0	9,822	0	0	0	0	0	0	0	0	0	0	0	0	0	0	0	0	0	89,611	4,700	1,435	0	95,746		
30	พระองค์ไชยานุชิต	404,000	198,908	48,881	0	48,881	800	0	0	800	0	0	0	0	0	0	0	0	0	0	0	0	0	0	0	0	0	0	8,179	0	62,700	33,600	0	800	105,279		
รวมโครงการทุ่งฝั่งตะวันออกตอนล่าง		1,705,250	716,641	566,164	0	533,433	800	0	0	33,531	13,613	0	11,905	0	0	0	0	0	0	0	0	0	0	0	0	0	0	0	1,673	88,000	14,504	187,592	38,455	5,154	33,531	370,617	
รวมโครงการทุ่งฝั่งตะวันออก		3,422,814	1,670,154	1,468,043	0	1,409,953	8,541	0	0	66,631	22,833	0	12,462	0	0	0	0	0	0	0	0	0	0	0	0	0	0	0	0	12,767	127,447	15,268	198,723	38,455	12,755	66,631	482,417
รวมโครงการทุ่งเจ้าพระยาทั้งหมด		6,812,244	4,034,252	3,678,375	0	3,579,084	236,597	0	0	335,888	42,188	0	29,948	0	0	0	0	0	0	0	0	0	0	0	0	0	0	0	79,919	226,387	23,187	248,519	56,008	23,940	335,888	1,006,088	
1	นเรศวร	95,750	86,150	92,462	0	92,462	0	0	0	0	0	0	0	0	40,000	0	0	0	0	0	0	0	0	0	0	0	0	0	0	0	0	0	0	40,000	40,000		
2	แควน้อยบำรุงแดน	155,166	155,166	155,166	0	155,166	0	0	0	0	0	0	0	0	0	0	0	0	0	0	0	0	0	0	0	0	0	0	0	0	0	0	0	0	0		
3	ยมน่าน	290,694	290,694	290,694	0	290,694	0	0	0	0	0	0	0	0	107,178	0	0	0	0	0	0	0	0	0	0	0	0	0	0	0	0	0	0	107,178	107,178		
4	พลายชุมพล	223,813	174,655	190,623	0	186,404	5,359	0	0	9,578	0	0	0	0	9,860	0	0	0	0	0	0	0	0	0	0	0	0	0	0	0	0	0	136	19,438	19,574		
5	ดงศรีชัย	168,125	139,464	144,226	0	144,226	0	0	0	0	0	0	0	0	0	0	0	0	0	0	0	0	0	0	0	0	0	0	0	0	0	0	0	0	0		
6	ท่าบัว	201,688	167,822	167,822	0	167,822	0	0	0	3,123	0	3,123	0	0	0	0	0	0	0	0	0	0	0	0	0	0	0	0	0	2,481	0	95	0	1,885	0	4,461	
7	ผาจุก	42,527	6,509	32,300	0	32,000	0	0	0	300	0	0	0	0	0	0	0	0	0	0	0	0	0	0	0	0	0	0	0	0	0	0	0	300	300		
รวมโครงการพิษณุโลก		1,177,763	1,020,460	1,073,293	0	1,068,774	5,359	0	0	9,878	3,123	0	3,123	0	157,038	0	0	0	0	0	0	0	0	0	0	0	0	0	0	2,481	0	95	0	2,021	166,916	171,513	
รวมโครงการเจ้าพระยาใหญ่และพิษณุโลก		7,990,007	5,054,712	4,751,668	0	4,647,858	241,956	0	0	345,766	45,311	0	33,071	0	157,038	0	0	0	0	0	0	0	0	0	0	0	0	0	0	79,919	228,868	23,187	248,614	56,008	25,961	502,804	1,177,601
1	ท่อทองแดง	550,688	382,279	394,175	0	394,175	0	0	0	6,735	0	6,735	0	0	0	0	0	0	0	0	0	0	0	0	0	0	0	0	94,781	18,240	0	0	0	8,929	0	121,950	
2	วังบัว	752,143	265,680	265,680	0	265,680	0	0	0	4,747	0	4,747	0	0	0	0	0	0	0	0	0	0	0	0	0	0	0	0	265,549	10,068	8,975	0	0	12,498	0	297,090	
3	วังยาง-หนองขวัญ	601,585	97,811	129,448	0	129,448	0	0	0	24,517	0	21,116	0	0	0	0	0	0	0	0	0	0	0	0	0	0	0	0	114,256	20,971	2,114	0	0	532	0	141,274	
4	ชลประทานนครสวรรค์	169,500	101,750	119,900	0	118,350	0	0	0	1,550	30	0	30	0	0	0	0	0	0	0	0	0	0	0	0	0	0	0	3,865	0	0	0	2,570	1,550	7,985		
5	ชลประทานตาก	46,531	6,446	14,981	0	11,834	0	0	0	3,147	7,800	0	7,800	0	0	0	0	0	0	0	0	0	0	0	0	0	0	0	5,400	0	0	0	0	3,147	8,547		
รวมโครงการชลประทานจังหวัด		2,120,447	853,966	924,184	0	919,487	0	0	0	4,697	43,829	0	40,428	0	0	0	0	0	0	0	0	0	0	0	0	0	0	0	478,451	54,679	11,089	0	0	24,529	4,697	576,846	
รวมทั้งหมด		10,110,454	5,908,678	5,675,852	0	5,567,345	241,956	0	0	350,463	89,140	0	73,499	0	157,038	0	0	0	0	0	0	0	0	0	0	0	0	0	558,370	283,547	34,276	248,614	56,008	50,490	507,501	1,754,447	

\* ข้อมูลเบื้องต้น

พื้นที่ชลประทานปรับใหม่ตามรายงานโครงการตรวจสอบฯ ของคณะทำงานตรวจสอบข้อมูลพื้นที่ชลประทาน

ถึงวันที่ 1 พฤษภาคม 2567

หน่วย : ไร่

ลำดับที่	จังหวัด	พื้นที่ชลประทาน โครงการ ขนาดใหญ่และกลาง	ฤดูแล้ง ปี 2566/67										ฤดูฝน ปี 2567*										ตลอดปี						ปัจจุบัน มีการใช้ พื้นที่ทั้งสิ้น							
			นาปรัง				นาปรัง 2			คงเหลือ	พื้นที่พืชไร่-พืชผัก			นาปี			ข้าวต่อเนื่อง			คงเหลือ	พื้นที่พืชไร่-พืชผัก			พืชอื่น ๆ						ข้าว	ทุกชนิดพืช และอื่นๆ					
			พื้นที่ คาดการณ์	ปลูก	เสียหาย	เก็บเกี่ยว	ปลูก	เสียหาย	เก็บเกี่ยว		ปลูก	เสียหาย	เก็บเกี่ยว	พื้นที่ คาดการณ์	ปลูก	เสียหาย	เก็บเกี่ยว	ปลูก	เสียหาย		เก็บเกี่ยว	ปลูก	เสียหาย	เก็บเกี่ยว	อ้อย	ไม้ผล	ไม้ยืนต้น	บ่อปลา	บ่อกุ้ง			อื่น ๆ				
										0										0										0	0		0	0	0	0
1	ตาก	46,531	6,446	14,981	0	11,834	0	0	0	3,147	7,800	0	7,800	0	0	0	0	0	0	0	0	0	0	0	0	0	0	0	0	0	0	0	0	0	3,147	8,547
2	กำแพงเพชร	1,262,503	612,566	648,600	0	648,600	0	0	0	0	18,578	0	18,578	0	0	0	0	0	0	0	0	0	0	0	0	0	0	0	0	0	0	0	0	0	472,841	
3	อุตรดิตถ์	99,773	49,096	74,887	0	74,887	0	0	0	300	0	0	0	0	0	0	0	0	0	0	0	0	0	0	0	0	0	0	0	0	0	0	300	300		
4	สุโขทัย	158,809	169,362	173,957	0	173,957	0	0	0	0	0	0	0	0	56,154	0	0	0	0	0	0	0	0	0	0	0	0	0	0	0	0	1,237	56,154	66,784		
5	พิจิตร	768,193	357,982	362,744	0	362,744	0	0	0	495	14,903	0	12,902	0	0	0	0	0	0	0	0	0	0	0	0	0	0	0	0	0	0	0	0	495	46,902	
6	พิษณุโลก	601,280	551,781	574,061	0	570,337	5,359	0	0	9,083	0	0	0	0	100,884	0	0	0	0	0	0	0	0	0	0	0	0	0	0	0	0	0	0	109,967	109,967	
7	นครสวรรค์	480,678	196,573	217,627	0	216,077	520	0	0	2,070	5,671	0	4,271	0	0	0	0	0	0	0	0	0	0	0	0	0	0	0	0	0	0	0	2,070	55,613		
รวมตั้งแต่จังหวัดนครสวรรค์ขึ้นไป		3,417,767	1,943,806	2,066,857	0	2,057,641	5,879	0	0	15,095	46,952	0	43,551	0	157,038	0	0	0	0	0	0	0	0	0	0	0	0	0	0	0	0	0	0	172,133	760,954	
8	ชัยนาท	690,938	439,580	397,754	0	397,363	1,960	0	0	2,351	759	0	759	0	0	0	0	0	0	0	0	0	0	0	0	0	0	0	0	0	0	0	0	2,351	13,389	
9	สิงห์บุรี	403,005	276,520	248,894	0	247,215	8,257	0	0	9,936	0	0	0	0	0	0	0	0	0	0	0	0	0	0	0	0	0	0	0	0	0	0	9,936	41,016		
10	ลพบุรี	487,801	327,940	318,729	0	306,263	5,768	0	0	18,234	598	0	120	0	0	0	0	0	0	0	0	0	0	0	0	0	0	0	0	0	0	0	0	18,234	26,982	
11	สระบุรี	378,846	176,180	177,531	0	146,500	0	0	0	31,031	5,983	0	300	0	0	0	0	0	0	0	0	0	0	0	0	0	0	0	0	0	0	0	0	31,031	63,809	
12	อ่างทอง	472,292	290,488	288,079	0	276,428	9,595	0	0	21,246	226	0	0	0	0	0	0	0	0	0	0	0	0	0	0	0	0	0	0	0	0	0	0	21,246	50,742	
13	สุพรรณบุรี	1,127,252	750,435	784,039	0	750,804	54,878	0	0	88,113	3,535	0	2,285	0	0	0	0	0	0	0	0	0	0	0	0	0	0	0	0	0	0	0	0	88,113	206,393	
14	พระนครศรีอยุธยา	1,145,477	708,033	674,682	0	665,844	40,628	0	0	49,466	6,400	0	1,797	0	0	0	0	0	0	0	0	0	0	0	0	0	0	0	0	0	0	0	0	49,466	90,285	
15	ปทุมธานี	540,628	241,074	199,921	0	199,921	20,675	0	0	20,675	3,982	0	3,982	0	0	0	0	0	0	0	0	0	0	0	0	0	0	0	0	0	0	0	0	20,675	139,907	
16	นนทบุรี	182,829	109,793	81,818	0	81,818	12,876	0	0	12,876	4,919	0	4,919	0	0	0	0	0	0	0	0	0	0	0	0	0	0	0	0	0	0	0	0	12,876	26,336	
17	นครปฐม	223,687	187,066	129,812	0	129,812	80,640	0	0	80,640	3,344	0	3,344	0	0	0	0	0	0	0	0	0	0	0	0	0	0	0	0	0	0	0	0	80,640	99,156	
18	กรุงเทพมหานคร	221,712	70,376	70,376	0	70,376	0	0	0	0	0	0	0	0	0	0	0	0	0	0	0	0	0	0	0	0	0	0	0	0	0	0	0	0	17,970	
19	ฉะเชิงเทรา	478,336	266,889	152,319	0	152,319	800	0	0	800	0	0	0	0	0	0	0	0	0	0	0	0	0	0	0	0	0	0	0	0	0	0	800	107,748		
20	นครนายก	98,908	64,467	64,467	0	64,467	0	0	0	0	0	0	0	0	0	0	0	0	0	0	0	0	0	0	0	0	0	0	0	0	0	0	0	0	1,038	
21	สมุทรปราการ	213,560	53,008	17,551	0	17,551	0	0	0	9,822	0	9,822	0	0	0	0	0	0	0	0	0	0	0	0	0	0	0	0	0	0	0	0	0	9,822	95,656	
22	สมุทรสาคร	27,418	3,023	3,023	0	3,023	0	0	0	2,620	0	2,620	0	0	0	0	0	0	0	0	0	0	0	0	0	0	0	0	0	0	0	0	0	2,620	13,066	
รวมตั้งแต่จังหวัดนครสวรรค์ลงมา		6,692,687	3,964,872	3,608,995	0	3,509,704	236,077	0	0	335,368	42,188	0	29,948	0	0	0	0	0	0	0	0	0	0	0	0	0	0	0	0	0	0	0	0	335,368	993,493	
รวมทั้งหมด		10,110,454	5,908,678	5,675,852	0	5,567,345	241,956	0	0	350,463	89,140	0	73,499	0	157,038	0	0	0	0	0	0	0	0	0	0	0	0	0	0	0	0	0	0	507,501	1,754,447	

กราฟแสดงความก้าวหน้าการปลูกข้าวนาปรัง ปี 2566/67 ในเขตลุ่มน้ำเจ้าพระยา  
 ทำอย่างเก็บน้ำเขื่อนภูมิพลและสิริกิติ์  
 ตั้งแต่เริ่มต้นฤดูปลูก ถึงวันที่ 1 พฤษภาคม 2567

เนื้อที่สะสม (ล้านไร่)

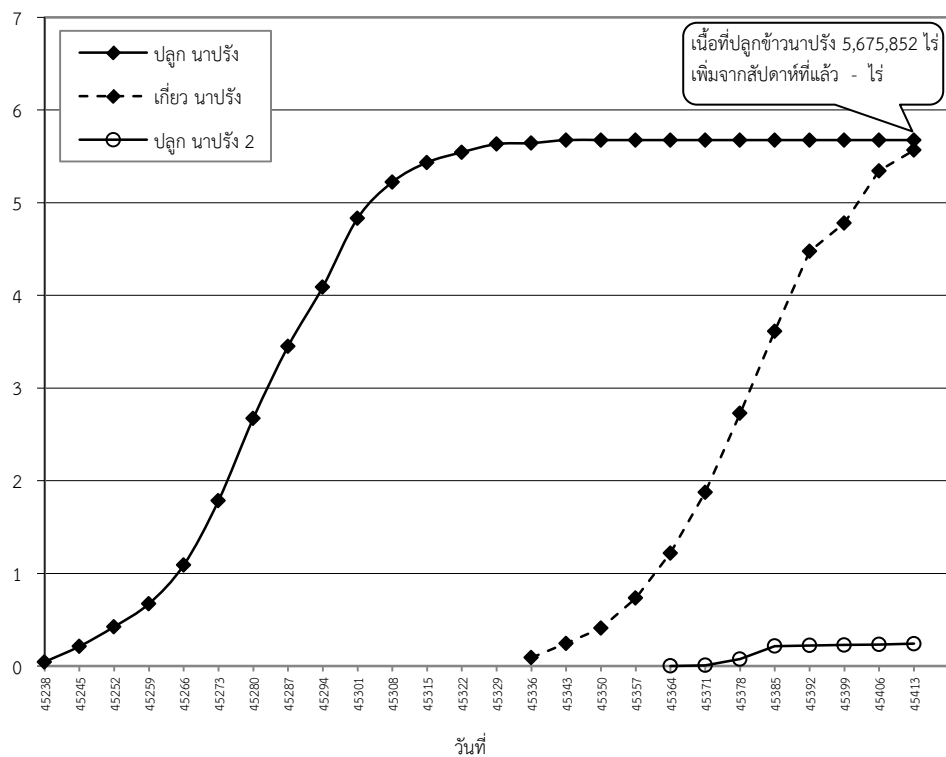

กราฟแสดงความก้าวหน้าการปลูกข้าวนาปี ปี 2567 ในเขตลุ่มน้ำเจ้าพระยา  
 ทำอย่างเก็บน้ำเขื่อนภูมิพลและสิริกิติ์  
 ตั้งแต่เริ่มต้นฤดูปลูก ถึงวันที่ 1 พฤษภาคม 2567

เนื้อที่สะสม (ล้านไร่)

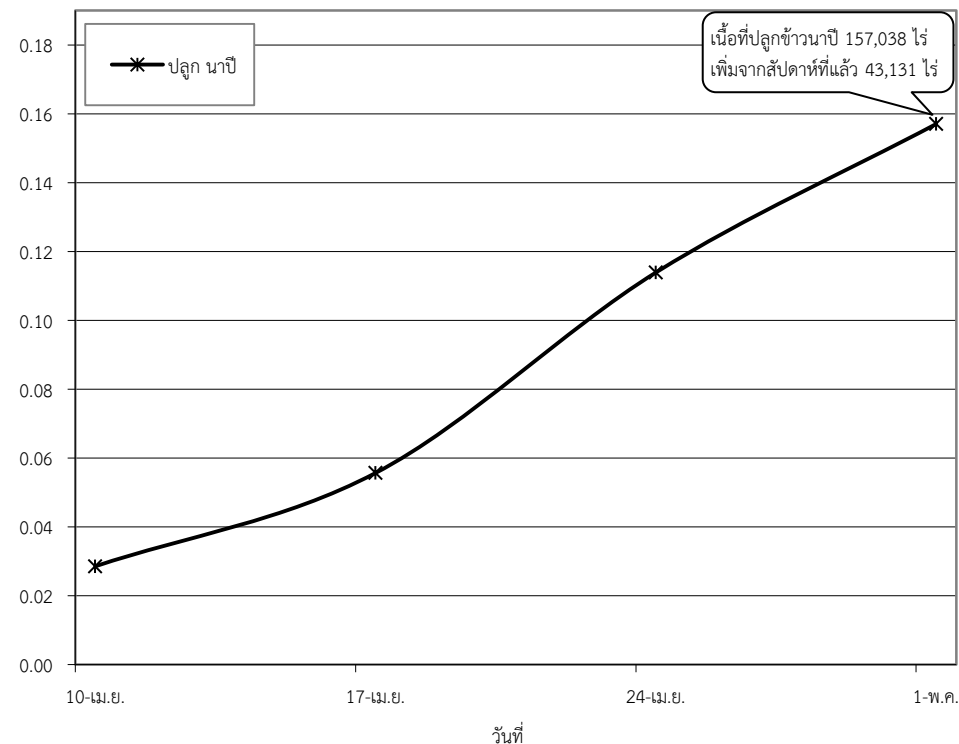

กราฟแสดงสภาพการปลูกข้าว ในเขตลุ่มน้ำเจ้าพระยาทำอย่างเก็บน้ำเขื่อนภูมิพลและสิริกิติ์ เป็นรายสัปดาห์  
ณ วันที่ 1 พฤษภาคม 2567

