

ถึงวันที่ 8 พฤษภาคม 2567

หน่วย : ไร่

ลำดับที่	โครงการ	ฤดูแล้ง ปี 2566/67										ฤดูฝน ปี 2567*										ตลอดปี						ปัจจุบัน มีการใช้ พื้นที่ทั้งสิ้น				
		โครงการ		นาปรัง			นาปรัง 2			พื้นที่พืชไร่-พืชผัก				นาปี			ข้าวต่อเนื่อง			พื้นที่พืชไร่-พืชผัก				พืชอื่น ๆ								
		พื้นที่ โครงการ	พื้นที่ โครงการ	ปลูก	เสียหาย	เก็บเกี่ยว	ปลูก	เสียหาย	เก็บเกี่ยว	คงเหลือ	ปลูก	เสียหาย	เก็บเกี่ยว	ปลูก	เสียหาย	เก็บเกี่ยว	ปลูก	เสียหาย	เก็บเกี่ยว	คงเหลือ	ปลูก	เสียหาย	เก็บเกี่ยว	อ้อย	ไม้ผล	ไม้ยืนต้น	บ่อปลา	บ่อกุ้ง	อื่น ๆ	ข้าว	ทุกชนิดพืช และอื่นๆ	
																																พื้นที่ โครงการ
1	พลเทพ	104,688	92,342	92,342	0	92,342	0	0	0	0	0	0	96,255	0	0	0	0	0	0	0	0	0	0	1,197	0	0	0	0	0	0	1,197	1,197
2	ทุ่งวัดสิงห์	59,264	44,603	8,413	0	8,413	649	0	0	649	0	0	52,818	0	0	0	0	0	0	0	0	0	0	1,275	0	294	0	0	649	2,218	649	
3	ท่าโบสถ์	164,625	132,946	128,480	0	128,480	0	0	0	0	0	0	159,631	0	0	0	0	0	0	0	0	0	551	0	0	0	0	0	0	551	551	
4	สามชุก	304,875	172,866	202,693	0	202,693	5,520	0	0	5,520	0	0	262,000	0	0	0	0	0	0	0	0	0	20,312	14,693	2,873	6,036	543	0	5,520	49,977	5,520	
5	ดอนเจดีย์	135,188	63,990	66,320	0	66,320	11,836	0	0	11,836	465	0	465	148,125	8,185	0	0	0	0	8,185	0	0	0	5,851	9,754	0	0	0	20,021	35,626	20,021	
6	โพธิ์พระยา	330,063	241,959	264,732	0	257,542	12,312	0	0	19,502	985	0	0	278,685	0	0	0	0	0	0	0	0	0	14,216	0	19,368	2,136	0	19,502	56,207	19,502	
7	บรมธาตุ	329,063	209,080	207,881	0	207,881	5,123	0	0	5,123	202	0	202	268,000	8,007	0	0	0	8,007	0	0	0	3,595	1,873	0	17	80	0	13,130	18,695	13,130	
8	ชัยสุนทร	454,313	281,316	284,871	0	284,871	4,702	0	0	4,702	0	0	363,076	41,924	0	0	0	0	41,924	0	0	0	35,416	10,748	0	1,484	0	46,626	94,274	46,626		
9	ยางมณี	184,063	112,570	113,693	0	106,118	9,029	0	0	16,604	0	0	115,432	0	0	0	0	0	0	0	0	0	1,134	7,320	0	2,052	0	16,604	27,110	16,604		
10	ผักไห่	180,875	146,651	140,213	0	140,213	0	0	0	0	754	0	139,084	22,551	0	0	0	0	22,551	922	0	0	0	0	0	5,976	0	22,551	30,203	22,551		
11	บางบาล	126,563	97,015	97,015	0	97,015	0	0	0	130	0	0	94,875	0	0	0	0	0	0	0	0	0	1,484	0	1,183	0	0	0	2,797	2,797		
รวมโครงการทุ่งฝั่งตะวันตกตอนบน		2,373,580	1,595,338	1,606,653	0	1,591,888	49,171	0	0	63,936	2,536	0	667	1,977,981	80,667	0	0	0	80,667	922	0	0	66,859	62,560	2,873	30,434	8,735	0	144,603	318,855	144,603	
12	เจ้าเจ็ดบงายี่หน	384,063	332,031	311,062	0	311,062	51,018	0	0	51,018	2,624	0	2,624	383,570	0	0	0	0	0	0	0	0	7,439	107	5,762	4,993	1,338	51,018	70,657	51,018		
13	พระยาบวรลือ	382,063	311,185	208,302	0	208,302	125,482	0	0	125,482	7,306	0	7,306	269,731	0	0	0	0	0	0	0	0	16,349	4,939	4,318	1,420	1,517	125,482	154,025	125,482		
14	พระพิมล	199,000	113,574	72,345	0	72,345	2,385	0	0	2,385	4,060	0	4,060	72,700	0	0	0	0	0	2,140	0	0	3,545	0	3,160	110	6,270	2,385	17,610	2,385		
15	ภาษีเจริญ	50,724	11,970	11,970	0	11,970	0	0	0	2,829	0	2,829	12,045	0	0	0	0	0	0	0	0	0	11,512	0	6,212	215	2,060	0	19,999	19,999		
รวมโครงการทุ่งฝั่งตะวันตกตอนล่าง		1,015,850	768,760	603,679	0	603,679	178,885	0	0	178,885	16,819	0	16,819	738,046	0	0	0	0	2,140	0	0	0	38,845	5,046	19,452	6,738	11,185	178,885	262,291	178,885		
รวมโครงการทุ่งตะวันตก		3,389,430	2,364,098	2,210,332	0	2,195,567	228,056	0	0	242,821	19,355	0	17,486	2,716,027	80,667	0	0	0	80,667	3,062	0	0	66,859	101,405	7,919	49,886	15,473	11,185	323,488	581,146	323,488	
17	มโนรมย์	281,188	117,650	117,650	0	117,650	0	0	0	557	0	557	244,975	15,390	0	0	0	15,390	0	0	0	1,966	2,074	511	293	0	2,121	15,390	22,355	15,390		
18	ช่องแค	251,375	152,663	124,023	0	124,023	5,998	0	0	5,998	0	0	228,811	0	0	0	0	0	0	0	0	425	2,604	70	1,147	0	0	5,998	10,244	5,998		
19	โคกกระเทียม	212,750	164,185	169,685	0	169,685	0	0	0	539	0	0	214,944	27,710	0	0	0	27,710	539	0	0	0	1,293	0	1,163	0	0	27,710	31,244	27,710		
20	เริงราง	162,875	69,591	50,718	0	50,718	0	0	0	3,250	0	0	138,891	0	0	0	0	0	0	0	0	0	1,362	100	1,712	0	5,480	0	11,904	11,904		
21	มหาราช	402,688	255,749	241,303	0	241,303	0	0	0	3,800	0	0	393,575	44,471	0	0	0	44,471	0	0	0	18	6,008	0	1,159	0	0	44,471	55,456	44,471		
22	ป่าสักใต้	206,750	67,841	70,941	0	67,841	0	0	0	3,100	1,074	0	137,020	0	0	0	0	0	0	0	0	0	25,278	0	5,432	0	0	3,100	34,884	3,100		
23	นครหลวง	199,938	53,104	54,879	0	54,879	603	0	0	603	0	0	140,377	0	0	0	0	0	0	0	0	0	0	0	0	0	0	603	603	603		
24	ชลประทานลพบุรี		72,730	72,680	0	72,680	1,140	0	0	1,140	0	0	82,442	8,100	0	0	0	8,100	0	0	0	0	0	0	30	200	0	9,240	9,470	9,240		
รวมโครงการทุ่งฝั่งตะวันออกตอนบน		1,717,564	953,513	901,879	0	898,779	7,741	0	0	10,841	9,220	0	557	1,581,035	95,671	0	0	0	95,671	539	0	0	2,409	38,619	711	11,106	0	7,601	106,512	176,160	106,512	

ถึงวันที่ 8 พฤษภาคม 2567

หน่วย : ไร่

ลำดับ	โครงการ	ฤดูแล้ง ปี 2566/67																	ฤดูฝน ปี 2567*										ตลอดปี						ปัจจุบัน	
		โครงการ																	นาปี										พืชอื่น ๆ						มีการใช้	
		นาปรัง			นาปรัง 2			คงเหลือ	พื้นที่พืชไร่-พืชผัก			นาปี			ข้าวต่อเนื่อง			คงเหลือ	พื้นที่พืชไร่-พืชผัก			พืชอื่น ๆ						ข้าว	ทุกชนิดพืชและอื่นๆ							
		พื้นที่ คาดการณ์	ปลูก	เสียหาย	เก็บเกี่ยว	ปลูก	เสียหาย		เก็บเกี่ยว	ปลูก	เสียหาย	เก็บเกี่ยว	พื้นที่ คาดการณ์	ปลูก	เสียหาย	เก็บเกี่ยว	ปลูก		เสียหาย	เก็บเกี่ยว	ปลูก	เสียหาย	เก็บเกี่ยว	อ้อย	ไม้ผล	ไม้ยืนต้น	บ่อปลา			บ่อกุ้ง	อื่น ๆ					
25	คลองเพรียว-เส้าไห้	143,250	80,541	80,541	0	61,840	0	0	0	18,701	0	0	0	135,070	0	0	0	0	0	0	0	0	0	0	0	0	0	0	0	0	0	18,701	18,701			
26	ป่าสักชลสิทธิ์	125,375	17,611	17,161	0	17,161	0	0	0	0	1,828	0	120	114,540	0	0	0	0	0	0	0	0	0	0	0	0	0	0	1,673	719	462	1,051	0	334	0	5,947
27	รังสิตเหนือ	291,500	106,836	106,836	0	106,836	0	0	0	0	1,963	0	1,963	165,000	0	0	0	0	0	0	0	0	0	0	0	0	0	0	67,939	14,042	23,357	0	379	0	105,717	
28	รังสิตใต้	499,125	252,674	252,674	0	252,674	0	0	0	0	0	0	0	409,312	0	0	0	0	0	0	0	0	0	0	0	0	0	0	11,163	0	10,873	155	3,006	0	25,197	
29	ชลหารพิจิตร	242,000	60,071	60,071	0	60,071	0	0	0	0	9,822	0	9,822	60,071	0	0	0	0	0	0	0	0	0	0	0	0	0	0	0	0	89,611	4,700	1,435	0	95,746	
30	พระองค์ไชยานุชิต	404,000	198,908	48,881	0	48,881	800	0	0	800	0	0	0	196,307	0	0	0	0	0	0	0	0	0	0	0	0	0	0	8,179	0	62,700	33,600	0	800	105,279	
รวมโครงการทุ่งฝั่งตะวันออกตอนล่าง		1,705,250	716,641	566,164	0	547,463	800	0	0	19,501	13,613	0	11,905	1,080,300	0	0	0	0	0	0	0	0	0	0	0	0	0	0	1,673	88,000	14,504	187,592	38,455	5,154	19,501	356,587
รวมโครงการทุ่งฝั่งตะวันออก		3,422,814	1,670,154	1,468,043	0	1,446,242	8,541	0	0	30,342	22,833	0	12,462	2,661,335	95,671	0	0	0	0	0	0	0	0	0	0	0	0	0	4,082	126,619	15,215	198,698	38,455	12,755	126,013	532,747
รวมโครงการทุ่งเจ้าพระยาทั้งหมด		6,812,244	4,034,252	3,678,375	0	3,641,809	236,597	0	0	273,163	42,188	0	29,948	5,377,362	176,338	0	0	0	0	0	0	0	0	0	0	0	0	0	70,941	228,024	23,134	248,584	53,928	23,940	449,501	1,113,893
1	นเรศวร	95,750	86,150	92,462	0	92,462	0	0	0	0	0	0	0	91,619	57,897	0	0	0	0	0	0	0	0	0	0	0	0	0	0	0	0	0	0	57,897	57,897	
2	แควน้อยบำรุงแดน	155,166	155,166	155,166	0	155,166	0	0	0	0	0	0	0	155,166	0	0	0	0	0	0	0	0	0	0	0	0	0	0	0	0	0	0	0	0	0	
3	ยมน่าน	290,694	290,694	290,694	0	290,694	0	0	0	0	0	0	0	290,694	227,915	0	0	0	0	0	0	0	0	0	0	0	0	0	0	0	0	0	0	227,915	227,915	
4	พลายชุมพล	223,813	174,655	190,623	0	190,623	5,359	0	0	5,359	0	0	0	210,634	10,243	0	0	0	0	0	0	0	0	0	0	0	0	0	0	0	0	0	136	15,602	15,738	
5	ดงศรีชัย	168,125	139,464	144,226	0	144,226	0	0	0	0	0	0	0	168,125	0	0	0	0	0	0	0	0	0	0	0	0	0	0	0	0	0	0	0	0	0	
6	ท่าบัว	201,688	167,822	167,822	0	167,822	0	0	0	0	3,123	0	3,123	171,000	0	0	0	0	0	0	0	0	0	0	0	0	0	0	2,481	0	95	0	1,885	0	4,461	
7	ผาจุก	42,527	6,509	32,300	0	32,300	0	0	0	0	0	0	0	34,446	0	0	0	0	0	0	0	0	0	0	0	0	0	0	0	0	0	0	0	0	0	
รวมโครงการพิษณุโลก		1,177,763	1,020,460	1,073,293	0	1,073,293	5,359	0	0	5,359	3,123	0	3,123	1,121,684	296,055	0	0	0	0	0	0	0	0	0	0	0	0	0	2,481	0	95	0	2,021	301,414	306,011	
รวมโครงการเจ้าพระยาใหญ่และพิษณุโลก		7,990,007	5,054,712	4,751,668	0	4,715,102	241,956	0	0	278,522	45,311	0	33,071	6,499,046	472,393	0	0	0	0	0	0	0	0	0	0	0	0	0	70,941	230,505	23,134	248,679	53,928	25,961	750,915	1,419,904
1	ท่อทองแดง	550,688	382,279	394,175	0	394,175	0	0	0	6,735	0	6,735	399,172	0	0	0	0	0	0	0	0	0	0	0	0	0	0	0	94,781	18,240	0	0	0	8,929	0	121,950
2	วังบัว	752,143	265,680	265,680	0	265,680	0	0	0	4,747	0	4,747	425,841	0	0	0	0	0	0	0	0	0	0	0	0	0	0	0	265,549	10,068	8,975	0	0	12,498	0	297,090
3	วังยาง-หนองขวัญ	601,585	97,811	129,448	0	129,448	0	0	0	24,517	0	24,393	405,196	11,605	0	0	0	0	0	0	0	0	0	0	0	0	0	0	114,256	20,971	2,114	0	0	532	11,605	157,245
4	ชลประทานนครสวรรค์	169,500	101,750	119,900	0	119,900	0	0	0	30	0	30	205,405	0	0	0	0	0	0	0	0	0	0	0	0	0	0	0	3,865	0	0	0	0	2,570	0	6,435
5	ชลประทานตาก	46,531	6,446	14,981	0	11,834	0	0	0	3,147	7,800	0	7,800	26,357	0	0	0	0	0	0	0	0	0	0	0	0	0	0	5,400	0	0	0	0	3,147	8,547	
รวมโครงการชลประทานจังหวัด		2,120,447	853,966	924,184	0	921,037	0	0	0	3,147	43,829	0	43,705	1,461,971	11,605	0	0	0	0	0	0	0	0	0	0	0	0	0	478,451	54,679	11,089	0	0	24,529	14,752	591,267
รวมทั้งหมด		10,110,454	5,908,678	5,675,852	0	5,636,139	241,956	0	0	281,669	89,140	0	76,776	7,961,017	483,998	0	0	0	0	0	0	0	0	0	0	0	0	0	549,392	285,184	34,223	248,679	53,928	50,490	765,667	2,011,171

* ข้อมูลเบื้องต้น

พื้นที่ชลประทานปรับใหม่ตามรายงานโครงการตรวจสอบฯ ของคณะทำงานตรวจสอบข้อมูลพื้นที่ชลประทาน

ถึงวันที่ 8 พฤษภาคม 2567

หน่วย : ไร่

ลำดับที่	จังหวัด	พื้นที่ชลประทาน โครงการ ขนาดใหญ่และกลาง	ฤดูแล้ง ปี 2566/67							ฤดูฝน ปี 2567*										ตลอดปี					ปัจจุบัน มีการใช้ พื้นที่ทั้งสิ้น										
			นาปรัง			นาปรัง 2			คงเหลือ	พื้นที่พืชไร่-พืชผัก			นาปี			ข้าวต่อเนื่อง			คงเหลือ	พื้นที่พืชไร่-พืชผัก			พืชอื่น ๆ					ข้าว	ทุกชนิดพืช และอื่นๆ						
			พื้นที่ คาดการณ์	ปลูก	เสียหาย	เก็บเกี่ยว	ปลูก	เสียหาย		เก็บเกี่ยว	ปลูก	เสียหาย	เก็บเกี่ยว	ปลูก	เสียหาย	เก็บเกี่ยว	ปลูก	เสียหาย		เก็บเกี่ยว	ปลูก	เสียหาย	เก็บเกี่ยว	อ้อย	ไม้ผล	ไม้ยืนต้น	บ่อปลา			บ่อกุ้ง	อื่น ๆ				
									พื้นที่										เสียหาย									เก็บเกี่ยว	ปลูก			เสียหาย	เก็บเกี่ยว	ปลูก	เสียหาย
1	ตาก	46,531	6,446	14,981	0	11,834	0	0	0	3,147	7,800	0	7,800	0	0	0	0	0	0	0	0	0	0	0	0	0	0	0	0	0	0	0	0	3,147	8,547
2	กำแพงเพชร	1,262,503	612,566	648,600	0	648,600	0	0	0	0	18,578	0	18,578	0	0	0	0	0	0	0	0	0	0	0	0	0	0	0	0	0	0	0	17,137	0	472,841
3	อุตรดิตถ์	99,773	49,096	74,887	0	74,887	0	0	0	0	0	0	32,640	0	0	0	0	0	0	0	0	0	0	0	0	0	0	0	0	0	0	32,640	32,640		
4	สุโขทัย	158,809	169,362	173,957	0	173,957	0	0	0	0	0	0	80,824	0	0	0	0	0	0	0	0	0	0	0	0	0	0	0	0	0	1,237	80,824	91,454		
5	พิจิตร	768,193	357,982	362,744	0	362,744	0	0	0	0	14,903	0	14,903	11,605	0	0	0	0	0	0	0	0	0	0	0	0	0	0	0	0	0	5,074	11,605	63,654	
6	พิษณุโลก	601,280	551,781	574,061	0	574,061	5,359	0	0	5,359	0	0	182,591	0	0	0	0	0	0	0	0	0	0	0	0	0	0	0	0	0	0	187,950	187,950		
7	นครสวรรค์	480,678	196,573	217,627	0	217,627	520	0	0	520	5,671	0	5,547	5,163	0	0	0	0	0	0	0	0	0	0	0	0	0	0	0	0	3,841	5,683	49,464		
รวมตั้งแต่จังหวัดนครสวรรค์ขึ้นไป		3,417,767	1,943,806	2,066,857	0	2,063,710	5,879	0	0	9,026	46,952	0	46,828	312,823	0	0	0	0	0	0	0	0	0	0	0	0	0	0	0	0	0	27,289	321,849	906,550	
8	ชัยนาท	690,938	439,580	397,754	0	397,754	1,960	0	0	1,960	759	0	759	27,770	0	0	0	0	0	0	0	0	0	0	0	0	0	0	0	0	0	1,382	29,730	39,370	
9	สิงห์บุรี	403,005	276,520	248,894	0	248,884	8,257	0	0	8,267	0	0	41,026	0	0	0	0	0	0	0	0	0	0	0	0	0	0	0	0	0	0	49,293	80,373		
10	ลพบุรี	487,801	327,940	318,729	0	318,729	5,768	0	0	5,768	598	0	120	44,333	0	0	0	0	0	0	0	0	0	0	0	0	0	0	0	0	334	50,101	59,327		
11	สระบุรี	378,846	176,180	177,531	0	160,530	0	0	0	17,001	5,983	0	300	2,410	0	0	0	0	0	0	0	0	0	0	0	0	0	0	0	0	490	19,411	52,244		
12	อ่างทอง	472,292	290,488	288,079	0	281,092	9,595	0	0	16,582	226	0	0	10,875	0	0	0	0	0	0	0	0	0	0	0	0	0	0	0	0	0	27,457	57,181		
13	สุพรรณบุรี	1,127,252	750,435	784,039	0	776,849	54,878	0	0	62,068	3,535	0	2,285	11,283	0	0	0	0	0	0	0	0	0	0	0	0	0	0	0	0	0	73,351	190,049		
14	พระนครศรีอยุธยา	1,145,477	708,033	674,682	0	669,304	40,628	0	0	46,006	6,400	0	1,797	33,478	0	0	0	0	0	0	0	0	0	0	0	0	0	0	0	0	6,368	79,484	120,505		
15	ปทุมธานี	540,628	241,074	199,921	0	199,921	20,675	0	0	20,675	3,982	0	3,982	0	0	0	0	0	0	0	0	0	0	0	0	0	0	0	0	0	3,039	20,675	139,907		
16	นนทบุรี	182,829	109,793	81,818	0	81,818	12,876	0	0	12,876	4,919	0	4,919	0	0	0	0	0	0	0	0	0	0	0	0	0	0	0	0	0	2,273	12,876	28,626		
17	นครปฐม	223,687	187,066	129,812	0	129,812	80,640	0	0	80,640	3,344	0	3,344	0	0	0	0	0	0	0	0	0	0	0	0	0	0	0	0	0	5,792	80,640	101,561		
18	กรุงเทพมหานคร	221,712	70,376	70,376	0	70,376	0	0	0	0	0	0	0	0	0	0	0	0	0	0	0	0	0	0	0	0	0	0	0	0	0	0	17,970		
19	ฉะเชิงเทรา	478,336	266,889	152,319	0	152,319	800	0	0	800	0	0	0	0	0	0	0	0	0	0	0	0	0	0	0	0	0	0	0	0	800	107,748			
20	นครนายก	98,908	64,467	64,467	0	64,467	0	0	0	0	0	0	0	0	0	0	0	0	0	0	0	0	0	0	0	0	0	0	0	0	106	0	1,038		
21	สมุทรปราการ	213,560	53,008	17,551	0	17,551	0	0	0	0	9,822	0	9,822	0	0	0	0	0	0	0	0	0	0	0	0	0	0	0	0	0	0	0	95,656		
22	สมุทรสาคร	27,418	3,023	3,023	0	3,023	0	0	0	0	2,620	0	2,620	0	0	0	0	0	0	0	0	0	0	0	0	0	0	0	0	1,782	0	13,066			
รวมตั้งแต่จังหวัดนครสวรรค์ลงมา		6,692,687	3,964,872	3,608,995	0	3,572,429	236,077	0	0	272,643	42,188	0	29,948	171,175	0	0	0	0	0	0	0	0	0	0	0	0	0	0	0	0	0	23,201	443,818	1,104,621	
รวมทั้งหมด		10,110,454	5,908,678	5,675,852	0	5,636,139	241,956	0	0	281,669	89,140	0	76,776	483,998	0	0	0	0	0	0	0	0	0	0	0	0	0	0	0	0	0	50,490	765,667	2,011,171	

กราฟแสดงความก้าวหน้าการปลูกข้าวนาปรัง ปี 2566/67 ในเขตลุ่มน้ำเจ้าพระยา
 ท้ายอ่างเก็บน้ำเขื่อนภูมิพลและสิริกิติ์
 ตั้งแต่เริ่มต้นฤดูปลูก ถึงวันที่ 8 พฤษภาคม 2567

เนื้อที่สะสม (ล้านไร่)

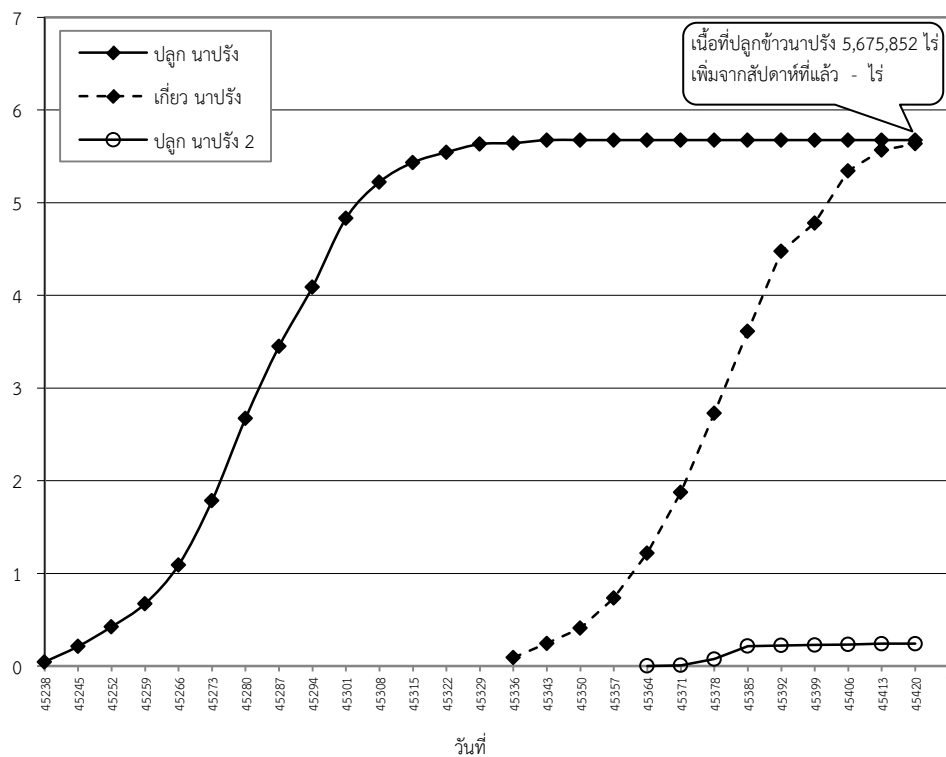

กราฟแสดงความก้าวหน้าการปลูกข้าวนาปี ปี 2567 ในเขตลุ่มน้ำเจ้าพระยา
 ท้ายอ่างเก็บน้ำเขื่อนภูมิพลและสิริกิติ์
 ตั้งแต่เริ่มต้นฤดูปลูก ถึงวันที่ 8 พฤษภาคม 2567

เนื้อที่สะสม (ล้านไร่)

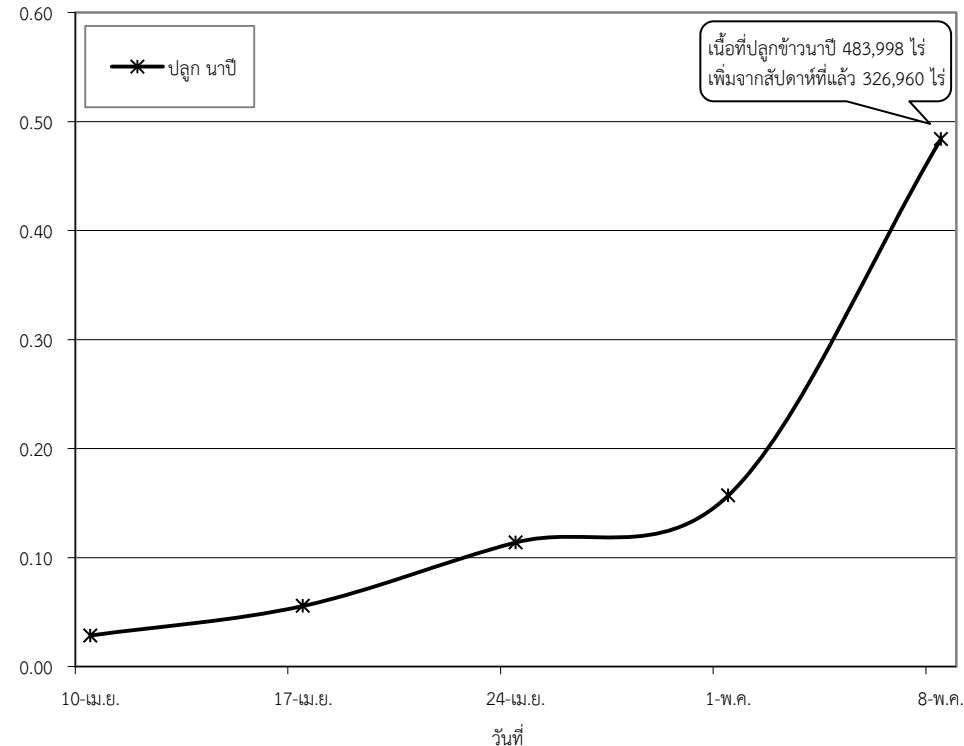

กราฟแสดงสภาพการปลูกข้าว ในเขตลุ่มน้ำเจ้าพระยาทำอย่างเก็บน้ำเขื่อนภูมิพลและสิริกิติ์ เป็นรายสัปดาห์
ณ วันที่ 8 พฤษภาคม 2567

