

ถึงวันที่ 15 พฤษภาคม 2567

หน่วย : ไร่

ลำดับที่	โครงการ	พื้นที่ชลประทานปี	ฤดูแล้ง ปี 2566/67										ฤดูฝน ปี 2567*										ตลอดปี						ปัจจุบัน มีการใช้ พื้นที่ทั้งสิ้น				
			โครงการ		นาปรัง			นาปรัง 2			พื้นที่พืชไร่-พืชผัก				นาปี			ข้าวต่อเนื่อง			พื้นที่พืชไร่-พืชผัก				พืชอื่น ๆ								
			พื้นที่ชลประทาน		ปลูก	เสียหาย	เก็บเกี่ยว	ปลูก	เสียหาย	เก็บเกี่ยว	คงเหลือ	ปลูก	เสียหาย	เก็บเกี่ยว	พื้นที่ คาดการณ์	ปลูก	เสียหาย	เก็บเกี่ยว	ปลูก	เสียหาย	เก็บเกี่ยว	คงเหลือ	ปลูก	เสียหาย	เก็บเกี่ยว	อ้อย	ไม้ผล	ไม้ยืนต้น			บ่อปลา	บ่อทุ่ง	อื่น ๆ
			พื้นที่ คาดการณ์	พื้นที่ คาดการณ์																													
1	พลเทพ	104,688	92,342	92,342	0	92,342	0	0	0	0	0	0	96,255	55,549	0	0	0	0	0	55,549	0	0	0	1,197	0	0	0	0	55,549	56,746			
2	ทุ่งวัดสิงห์	59,264	44,603	8,413	0	8,413	649	0	0	649	0	0	60,318	0	0	0	0	0	0	0	0	0	1,275	0	294	0	0	649	2,218				
3	ท่าโบสถ์	164,625	132,946	128,480	0	128,480	0	0	0	0	0	159,631	8,478	0	0	0	0	0	0	8,478	0	0	851	5,135	0	37	169	367	8,478	15,037			
4	สามชุก	304,875	172,866	202,693	0	202,693	5,520	0	0	5,520	0	0	262,000	1,871	0	0	0	0	0	1,871	0	0	19,370	14,526	107	5,529	558	0	7,391	47,481			
5	ดอนเจดีย์	135,188	63,990	66,320	0	66,320	11,836	0	0	11,836	465	0	465	148,125	14,029	0	0	0	0	14,029	0	0	5,798	9,718	0	254	1,013	0	25,865	42,648			
6	โพธิ์พระยา	330,063	241,959	264,732	0	264,387	12,312	0	0	12,657	985	0	0	278,685	26,625	0	0	0	0	26,625	1,019	0	0	14,216	0	19,368	2,136	0	39,282	77,006			
7	บรมธาตุ	329,063	209,080	207,881	0	207,881	5,123	0	0	5,123	202	0	202	268,000	43,974	0	0	0	0	43,974	202	0	0	3,595	1,873	0	17	80	0	49,097	54,864		
8	ชัยสุนทร	454,313	281,316	284,871	0	284,871	4,702	0	0	4,702	0	0	363,076	53,758	0	0	0	0	0	53,758	0	0	35,416	10,748	0	1,484	0	0	58,460	106,108			
9	ยางมีณี	184,063	112,570	113,693	0	113,693	9,029	0	0	9,029	0	0	115,432	0	0	0	0	0	0	0	0	0	1,134	7,320	0	2,052	0	0	9,029	19,535			
10	ผักไห่	180,875	146,651	140,213	0	140,213	0	0	0	0	754	0	139,084	54,424	0	0	0	0	0	54,424	922	0	0	0	0	0	5,976	0	54,424	62,076			
11	บางบาล	126,563	97,015	97,015	0	97,015	0	0	0	0	130	0	130	94,875	51,954	0	0	0	0	51,954	0	0	0	1,484	0	1,183	0	0	51,954	54,621			
รวมโครงการทุ่งฝั่งตะวันตกตอนบน		2,373,580	1,595,338	1,606,653	0	1,606,308	49,171	0	0	49,516	2,536	0	797	1,985,481	310,662	0	0	0	0	310,662	2,143	0	0	66,164	67,492	107	30,218	9,932	367	360,178	538,340		
12	เจ้าเจ็ดบงายี่หน	384,063	332,031	311,062	0	311,062	51,018	0	0	51,018	2,624	0	2,624	383,570	35,376	0	0	0	0	35,376	0	0	0	7,439	107	5,762	4,993	1,398	86,394	106,093			
13	พระยาบวรลือ	382,063	311,185	208,302	0	208,302	125,482	0	0	125,482	7,306	0	7,306	269,731	0	0	0	0	0	0	0	0	16,349	4,939	4,318	1,420	1,517	125,482	154,025				
14	พระพิมล	199,000	113,574	72,345	0	72,345	2,385	0	0	2,385	4,060	0	4,060	72,700	0	0	0	0	0	2,140	0	0	0	4,195	0	3,160	110	6,270	2,385	18,260			
15	ภาษีเจริญ	50,724	11,970	11,970	0	11,970	0	0	0	0	2,829	0	2,829	12,045	0	0	0	0	0	2,829	0	0	0	11,512	0	6,212	241	2,060	0	22,854			
รวมโครงการทุ่งฝั่งตะวันตกตอนล่าง		1,015,850	768,760	603,679	0	603,679	178,885	0	0	178,885	16,819	0	16,819	738,046	35,376	0	0	0	0	35,376	4,969	0	0	39,495	5,046	19,452	6,764	11,245	214,261	301,232			
รวมโครงการทุ่งตะวันตก		3,389,430	2,364,098	2,210,332	0	2,209,987	228,056	0	0	228,401	19,355	0	17,616	2,723,527	346,038	0	0	0	0	346,038	7,112	0	0	66,164	106,987	5,153	49,670	16,696	11,612	574,439	839,572		
17	มโนรมย์	281,188	117,650	117,650	0	117,650	0	0	0	0	557	0	557	244,975	28,323	0	0	0	0	28,323	0	0	1,966	2,074	511	293	0	2,121	28,323	35,288			
18	ช่องแค	251,375	152,663	124,023	0	124,023	5,998	0	0	5,998	0	0	228,811	0	0	0	0	0	0	0	0	0	425	2,604	70	1,147	0	0	5,998	10,244			
19	โคกกะเทียม	212,750	164,185	169,685	0	169,685	0	0	0	0	539	0	539	214,944	36,221	0	0	0	0	36,221	539	0	0	1,293	0	1,163	0	0	36,221	39,216			
20	เรังราง	162,875	69,591	50,718	0	50,718	0	0	0	0	3,250	0	3,250	138,891	0	0	0	0	0	0	0	0	0	1,362	100	1,712	0	5,480	0	8,654			
21	มหาราช	402,688	255,749	241,303	0	241,303	0	0	0	0	3,800	0	3,800	393,575	91,481	0	0	0	0	91,481	0	0	118	6,008	0	1,159	0	0	91,481	98,766			
22	ป่าสักใต้	206,750	67,841	70,941	0	70,941	0	0	0	0	1,074	0	1,074	137,020	0	0	0	0	0	0	0	0	0	25,278	0	5,432	0	0	0	30,710			
23	นครหลวง	199,938	53,104	54,879	0	54,879	603	0	0	603	0	0	140,377	0	0	0	0	0	0	0	0	0	0	0	0	0	0	0	603	603			
24	ชลประทานลพบุรี		72,730	72,680	0	72,680	1,140	0	0	1,140	0	0	82,442	15,000	0	0	0	0	0	15,000	0	0	0	0	30	200	0	0	16,140	16,370			
รวมโครงการทุ่งฝั่งตะวันออกตอนบน		1,717,564	953,513	901,879	0	901,879	7,741	0	0	7,741	9,220	0	9,220	1,581,035	171,025	0	0	0	0	171,025	539	0	0	2,509	38,619	711	11,106	0	7,601	178,766	239,851		





กราฟแสดงความก้าวหน้าการปลูกข้าวนาปรัง ปี 2566/67 ในเขตลุ่มน้ำเจ้าพระยา  
 ทำอย่างเก็บน้ำเขื่อนภูมิพลและสิริกิติ์  
 ตั้งแต่เริ่มต้นฤดูปลูก ถึงวันที่ 15 พฤษภาคม 2567

เนื้อที่สะสม (ล้านไร่)

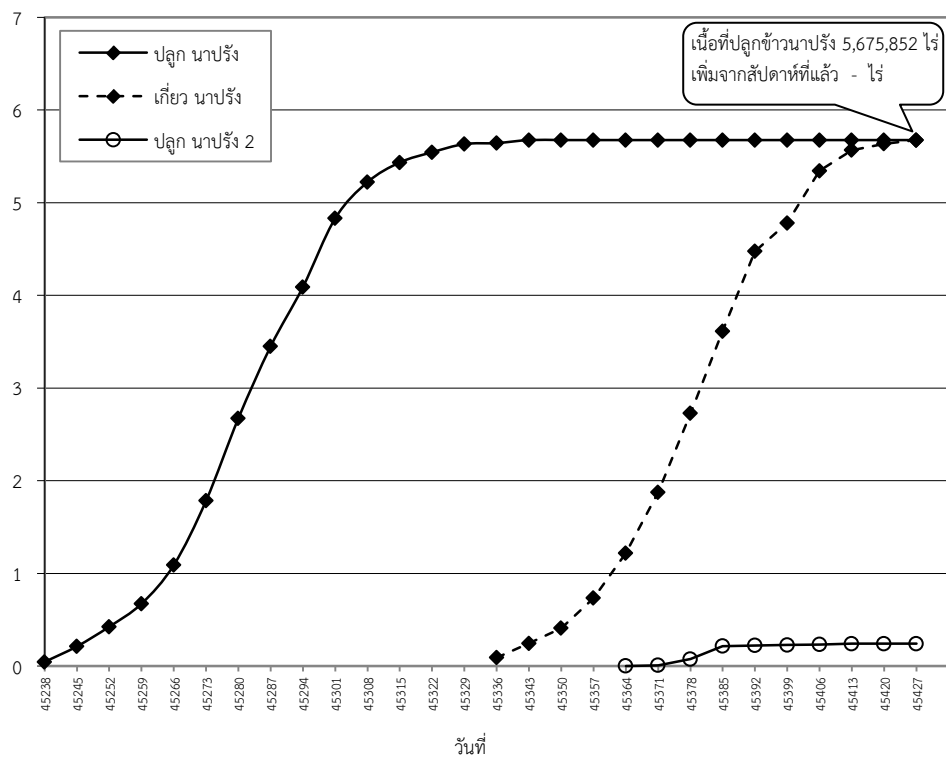

กราฟแสดงความก้าวหน้าการปลูกข้าวนาปี ปี 2567 ในเขตลุ่มน้ำเจ้าพระยา  
 ทำอย่างเก็บน้ำเขื่อนภูมิพลและสิริกิติ์  
 ตั้งแต่เริ่มต้นฤดูปลูก ถึงวันที่ 15 พฤษภาคม 2567

เนื้อที่สะสม (ล้านไร่)

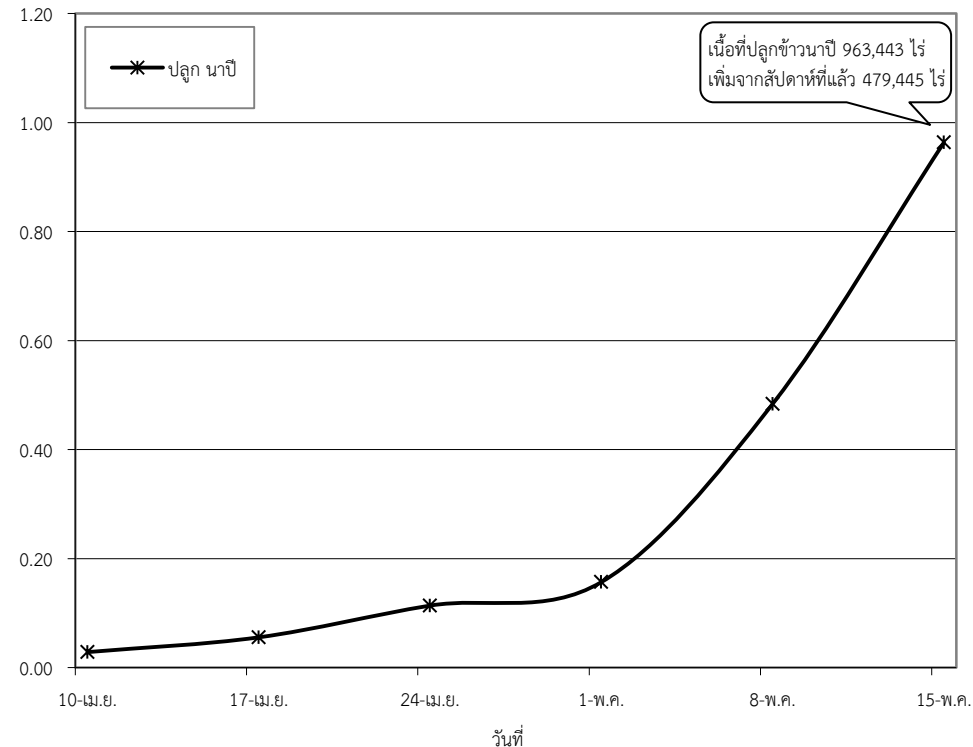



กราฟแสดงสภาพการปลูกข้าว ในเขตลุ่มน้ำเจ้าพระยาทำอย่างเก็บน้ำเขื่อนภูมิพลและสิริกิติ์ เป็นรายสัปดาห์  
ณ วันที่ 15 พฤษภาคม 2567

