พื้นที่เพาะปลูกพืชในเขตลุ่มน้ำเจ้าพระยาท้ายอ่างเก็บน้ำเขื่อนภูมิพลและสิริกิติ์ จำแนกเป็นรายโครงการ

ถึงวันที่ 18 กันยายน 2567

หน่วย : ไร่

ลำดับที่	โครงการ	พื้นที่ชลประทาน โครงการ	ฤดูแล้ง ปี 2566/67											ฤดูฝน ปี 2567*											ตลอดปี						ปัจจุบัน มีการใช้พื้นที่ทั้งสิ้น	
			นาปรัง				นาปรัง 2			คงเหลือ	พื้นที่พืชไร่-พืชผัก			นาปี				ข้าวต่อเนื่อง			คงเหลือ	พื้นที่พืชไร่-พืชผัก			พืชอื่น ๆ							
		ขนาดใหญ่และกลาง	พื้นที่คาดการณ์	ปลูก	เสียหาย	เก็บเกี่ยว	ปลูก	เสียหาย	เก็บเกี่ยว		ปลูก	เสียหาย	เก็บเกี่ยว	พื้นที่คาดการณ์	ปลูก	เสียหาย	เก็บเกี่ยว	ปลูก	เสียหาย	เก็บเกี่ยว		ปลูก	เสียหาย	เก็บเกี่ยว	อ้อย	ไม้ผล	ไม้ยืนต้น	บ่อปลา	บ่อกุ้ง	อื่น ๆ	ข้าว	ทุกชนิดพืชและอื่นๆ
1	พลเทพ	104,688	92,342	92,342	0	92,342	0	0	0	0	0	0	0	96,255	94,020	0	94,020	80,209	0	0	80,209	0	0	0	0	1,197	0	0	0	0	80,209	81,406
2	ทุ่งวัดสิงห์	59,264	44,603	8,413	0	8,413	649	0	649	0	0	0	0	60,318	52,818	0	1,901	0	0	0	50,917	0	0	0	0	1,275	0	294	0	0	50,917	52,486
3	ท่าโบสถ์	164,625	132,946	128,480	0	128,480	0	0	0	0	0	0	0	159,631	159,073	0	100,937	8,729	0	0	66,865	0	0	0	851	5,135	0	37	169	367	66,865	73,424
4	สามชุก	304,875	172,866	202,693	0	202,693	5,520	0	5,520	0	0	0	0	262,000	262,543	0	171,108	59,932	0	0	151,367	0	0	0	18,220	14,281	107	5,529	558	0	151,367	190,062
5	ดอนเจดีย์	135,188	63,990	66,320	0	66,320	11,836	0	11,836	0	465	0	465	148,125	130,865	0	83,530	12,067	0	0	59,402	465	0	0	5,798	9,718	0	254	1,013	0	59,402	76,650
6	โพธิ์พระยา	330,063	241,959	264,732	0	264,732	12,312	0	12,312	0	985	0	985	278,685	280,835	0	252,446	0	0	0	28,389	1,545	0	0	0	14,216	0	19,368	2,136	0	28,389	65,654
7	บรมธาตุ	329,063	209,080	207,881	0	207,881	5,123	0	5,123	0	202	0	202	268,000	261,365	0	185,782	0	0	0	75,583	202	0	0	3,595	1,873	0	17	80	0	75,583	81,350
8	ชัณสูตร	454,313	281,316	284,871	0	284,871	4,702	0	4,702	0	0	0	0	363,076	363,076	0	114,195	0	0	0	248,881	0	0	0	35,416	10,748	0	1,484	0	0	248,881	296,529
9	ยางมณี	184,063	112,570	113,693	0	113,693	9,029	0	9,029	0	0	0	0	115,432	96,668	0	34,790	0	0	0	61,878	0	0	0	1,134	7,320	0	2,052	0	0	61,878	72,384
10	ผักไห่	180,875	146,651	140,213	0	140,213	0	0	0	0	754	0	754	139,084	138,970	0	138,901	0	0	0	69	922	0	0	0	0	0	0	5,976	0	69	6,967
11	บางบาล	126,563	97,015	97,015	0	97,015	0	0	0	0	130	0	130	94,875	94,875	0	90,368	0	0	0	4,507	0	0	0	0	1,484	0	1,183	0	0	4,507	7,174
	รวมโครงการทุ่งฝั่งตะวันตกตอนบน	2,373,580	1,595,338	1,606,653	0	1,606,653	49,171	0	49,171	0	2,536	0	2,536	1,985,481	1,935,108	0	1,267,978	160,937	0	0	828,067	3,134	0	0	65,014	67,247	107	30,218	9,932	367	828,067	1,004,086
12	เจ้าเจ็ดบางยี่หน	384,063	332,031	311,062	0	311,062	51,018	0	51,018	0	2,624	0	2,624	383,570	311,107	0	302,757	0	0	0	8,350	2,629	0	0	0	6,649	107	5,762	4,993	1,398	8,350	29,888
13	พระยาบรรลือ	382,063	311,185	208,302	0	208,302	125,482	0	125,482	0	7,306	0	7,306	269,731	271,032	0	133,586	0	0	0	137,446	7,306	0	1,844	0	16,349	4,939	4,318	1,420	1,517	137,446	171,451
14	พระพิมล	199,000	113,574	72,345	0	72,345	2,385	0	2,385	0	4,060	0	4,060	72,700	66,580	0	66,580	0	0	0	0	4,350	0	4,350	0	4,935	0	3,160	110	6,270	0	14,475
15	ภาษีเจริญ	50,724	11,970	11,970	0	11,970	0	0	0	0	2,829	0	2,829	12,045	11,970	0	11,970	0	0	0	0	2,829	0	0	0	11,512	0	6,212	241	2,060	0	22,854
	รวมโครงการทุ่งฝั่งตะวันตกตอนล่าง	1,015,850	768,760	603,679	0	603,679	178,885	0	178,885	0	16,819	0	16,819	738,046	660,689	0	514,893	0	0	0	145,796	17,114	0	6,194	0	39,445	5,046	19,452	6,764	11,245	145,796	238,668
	รวมโครงการทุ่งตะวันตก	3,389,430	2,364,098	2,210,332	0	2,210,332	228,056	0	228,056	0	19,355	0	19,355	2,723,527	2,595,797	0	1,782,871	160,937	0	0	973,863	20,248	0	6,194	65,014	106,692	5,153	49,670	16,696	11,612	973,863	1,242,754
17	มโนรมย์	281,188	117,650	117,650	0	117,650	0	0	0	0	557	0	557	244,975	248,458	0	58,412	0	0	0	190,046	562	0	0	1,966	2,134	511	293	0	0	190,046	195,512
18	ช่องแค	251,375	152,663	124,023	0	124,023	5,998	0	5,998	0	0	0	0	228,811	233,101	0	16,994	0	0	0	216,107	0	0	0	425	2,604	70	1,147	0	361	216,107	220,714
19	โคกกะเทียม	212,750	164,185	169,685	0	169,685	0	0	0	0	539	0	539	214,944	198,601	0	93,379	0	0	0	105,222	539	0	0	0	1,293	0	1,163	0	0	105,222	108,217
20	เริงราง	162,875	69,591	50,718	0	50,718	0	0	0	0	3,250	0	3,250	138,891	137,927	0	56,573	0	0	0	81,354	0	0	0	0	1,362	100	1,712	0	5,480	81,354	90,008
21	มหาราช	402,688	255,749	241,303	0	241,303	0	0	0	0	3,800	0	3,800	393,575	397,375	0	285,878	0	0	0	111,497	0	0	0	118	6,008	0	1,159	0	0	111,497	118,782
22	ป่าสักใต้	206,750	67,841	70,941	0	70,941	0	0	0	0	1,074	0	1,074	137,020	139,385	0	0	0	0	0	139,385	1,074	0	0	0	25,095	0	5,432	0	0	139,385	170,986
23	นครหลวง	199,938	53,104	54,879	0	54,879	603	0	603	0	0	0	0	140,377	138,202	0	11,735	0	0	0	126,467	0	0	0	0	0	0	0	0	0	126,467	126,467
24	ชลประทานลพบุรี		72,730	72,680	0	72,680	1,140	0	1,140	0	0	0	0	82,442	82,442	0	67,282	0	0	0	15,160	0	0	0	0	0	30	200	0	0	15,160	15,390
	รวมโครงการทุ่งฝั่งตะวันออกตอนบน	1,717,564	953,513	901,879	0	901,879	7,741	0	7,741	0	9,220	0	9,220	1,581,035	1,575,491	0	590,253	0	0	0	985,238	2,175	0	0	2,509	38,496	711	11,106	0	5,841	985,238	1,046,076

พื้นที่เพาะปลูกพืชในเขตลุ่มน้ำเจ้าพระยาท้ายอ่างเก็บน้ำเขื่อนภูมิพลและสิริกิติ์ จำแนกเป็นรายโครงการ

ถึงวันที่ 18 กันยายน 2567

หน่วย : ไร่

ลำดับที่	โครงการ	พื้นที่ชลประทานปี โครงการ ขนาดใหญ่และกลาง	ฤดูแล้ง ปี 2566/67											ฤดูฝน ปี 2567*											ตลอดปี						ปัจจุบัน มีการใช้พื้นที่ทั้งสิ้น	
			นาปรัง				นาปรัง 2			คงเหลือ	พื้นที่พืชไร่-พืชผัก			นาปี				ข้าวต่อเนื่อง			คงเหลือ	พื้นที่พืชไร่-พืชผัก			พืชอื่น ๆ							
			พื้นที่คาดการณ์	ปลูก	เสียหาย	เก็บเกี่ยว	ปลูก	เสียหาย	เก็บเกี่ยว		ปลูก	เสียหาย	เก็บเกี่ยว	พื้นที่คาดการณ์	ปลูก	เสียหาย	เก็บเกี่ยว	ปลูก	เสียหาย	เก็บเกี่ยว		ปลูก	เสียหาย	เก็บเกี่ยว	อ้อย	ไม้ผล	ไม้ยืนต้น	บ่อปลา	บ่อกุ้ง	อื่น ๆ	ข้าว	ทุกชนิดพืชและอื่นๆ
25	คลองเพรียว-เสาไห้	143,250	80,541	80,541	0	80,541	0	0	0	0	0	0	0	135,070	135,300	0	0	0	0	0	135,300	0	0	0	0	0	0	0	0	0	135,300	135,300
26	ป่าสักชลสิทธิ์	125,375	17,611	17,161	0	17,161	0	0	0	0	1,828	0	1,828	114,540	56,995	0	0	0	0	0	56,995	12,346	0	0	11,941	3,375	462	1,038	0	4,731	56,995	90,888
27	รังสิตเหนือ	291,500	106,836	106,836	0	106,836	0	0	0	0	1,963	0	1,963	165,000	165,000	0	77,765	0	0	0	87,235	4,982	0	0	0	86,455	8,311	5,457	0	1,950	87,235	194,390
28	รังสิตใต้	499,125	252,674	252,674	0	252,674	0	0	0	0	0	0	0	409,312	358,732	0	312,900	0	0	0	45,832	0	0	0	0	11,091	0	10,873	155	3,006	45,832	70,957
29	ชลหารพิจิตร	242,000	60,071	60,071	0	60,071	0	0	0	0	9,822	0	9,822	60,071	60,071	0	0	0	0	0	60,071	9,822	0	9,822	0	0	0	89,611	4,700	1,435	60,071	155,817
30	พระองค์ไชยานุชิต	404,000	198,908	48,881	0	48,881	800	0	800	0	0	0	0	196,307	196,307	0	117,050	0	0	0	79,257	0	0	0	0	8,179	0	62,700	33,600	0	79,257	183,736
	รวมโครงการทุ่งฝั่งตะวันออกตอนล่าง	1,705,250	716,641	566,164	0	566,164	800	0	800	0	13,613	0	13,613	1,080,300	972,405	0	507,715	0	0	0	464,690	27,150	0	9,822	11,941	109,100	8,773	169,679	38,455	11,122	464,690	831,088
	รวมโครงการทุ่งฝั่งตะวันออก	3,422,814	1,670,154	1,468,043	0	1,468,043	8,541	0	8,541	0	22,833	0	22,833	2,661,335	2,547,896	0	1,097,968	0	0	0	1,449,928	29,325	0	9,822	14,450	147,596	9,484	180,785	38,455	16,963	1,449,928	1,877,164
	รวมโครงการทุ่งเจ้าพระยาทั้งหมด	6,812,244	4,034,252	3,678,375	0	3,678,375	236,597	0	236,597	0	42,188	0	42,188	5,384,862	5,143,693	0	2,880,839	160,937	0	0	2,423,791	49,573	0	16,016	79,464	254,288	14,637	230,455	55,151	28,575	2,423,791	3,119,918
1	นเรศวร	95,750	86,150	92,462	0	92,462	0	0	0	0	0	0	0	91,619	92,462	0	85,148	0	0	0	7,314	0	0	0	0	0	0	0	0	0	7,314	7,314
2	แควน้อยบำรุงแดน	155,166	155,166	155,166	0	155,166	0	0	0	0	0	0	0	155,166	155,166	0	0	0	0	0	155,166	0	0	0	0	0	0	0	0	0	155,166	155,166
3	ยมน่าน	290,694	290,694	290,694	0	290,694	0	0	0	0	0	0	0	290,694	290,694	0	290,694	0	0	0	0	0	0	0	0	0	0	0	0	0	0	0
4	พลายชุมพล	223,813	174,655	190,623	0	190,623	5,359	0	5,359	0	0	0	0	210,634	203,485	0	148,649	0	0	0	54,836	0	0	0	0	0	0	0	0	136	54,836	54,972
5	ดงเศรษฐี	168,125	139,464	144,226	0	144,226	0	0	0	0	0	0	0	168,125	141,516	0	72,962	0	0	0	68,554	0	0	0	0	0	0	0	0	0	68,554	68,554
6	ท่าบัว	201,688	167,822	167,822	0	167,822	0	0	0	0	3,123	0	3,123	171,000	155,887	0	155,887	0	0	0	0	306	0	306	0	2,481	0	95	0	1,885	0	4,461
7	ผาจุก	42,527	6,509	32,300	0	32,300	0	0	0	0	0	0	0	34,446	34,446	0	0	0	0	0	34,446	0	0	0	0	0	0	0	0	0	34,446	34,446
	รวมโครงการพิษณุโลก	1,177,763	1,020,460	1,073,293	0	1,073,293	5,359	0	5,359	0	3,123	0	3,123	1,121,684	1,073,656	0	753,340	0	0	0	320,316	306	0	306	0	2,481	0	95	0	2,021	320,316	324,913
	รวมโครงการเจ้าพระยาใหญ่และพิษณุโลก	7,990,007	5,054,712	4,751,668	0	4,751,668	241,956	0	241,956	0	45,311	0	45,311	6,506,546	6,217,349	0	3,634,179	160,937	0	0	2,744,107	49,879	0	16,322	79,464	256,769	14,637	230,550	55,151	30,596	2,744,107	3,444,831
1	ท่อทองแดง	550,688	382,279	394,175	0	394,175	0	0	0	0	6,735	0	6,735	399,172	420,175	0	239,616	0	0	0	180,559	6,735	0	4,196	94,781	18,210	0	0	0	12,129	180,559	308,218
2	วังบัว	752,143	265,680	265,680	0	265,680	0	0	0	0	4,747	0	4,747	425,841	425,841	0	149,079	0	0	0	276,762	29,152	0	18,853	265,549	11,241	10,427	0	0	9,933	276,762	584,211
3	วังยาง-หนองขวัญ	601,585	97,811	129,448	0	129,448	0	0	0	0	24,517	0	24,517	405,196	405,196	0	212,585	0	0	0	192,611	37,056	0	25,335	135,059	20,971	2,114	0	0	532	192,611	363,008
4	ชลประทานนครสวรรค์	169,500	101,750	119,900	0	119,900	0	0	0	0	30	0	30	324,493	166,850	0	149,600	0	0	0	17,250	0	0	0	3,000	0	0	0	0	1,000	17,250	21,250
5	ชลประทานตาก	46,531	6,446	15,481	0	15,481	0	0	0	0	7,800	0	7,800	26,357	19,533	0	2,653	0	0	0	16,880	1,990	0	905	0	1,815	0	0	0	0	16,880	19,780
	รวมโครงการชลประทานจังหวัด	2,120,447	853,966	924,684	0	924,684	0	0	0	0	43,829	0	43,829	1,581,059	1,437,595	0	753,533	0	0	0	684,062	74,933	0	49,289	498,389	52,237	12,541	0	0	23,594	684,062	1,296,467
	รวมทั้งหมด	10,110,454	5,908,678	5,676,352	0	5,676,352	241,956	0	241,956	0	89,140	0	89,140	8,087,605	7,654,944	0	4,387,712	160,937	0	0	3,428,169	124,812	0	65,611	577,853	309,006	27,178	230,550	55,151	54,190	3,428,169	4,741,298

* ข้อมูลเบื้องต้น

พื้นที่ชลประทานปรับใหม่ตามรายงานโครงการตรวจสอบฯ ของคณะทำงานตรวจสอบข้อมูลพื้นที่ชลประทาน

พื้นที่เพาะปลูกพืชในเขตลุ่มน้ำเจ้าพระยาท้ายอ่างเก็บน้ำเขื่อนภูมิพลและสิริกิติ์ จำแนกเป็นรายจังหวัด

ถึงวันที่ 18 กันยายน 2567

หน่วย : ไร่

ลำดับที่	จังหวัด	พื้นที่ชลประทาน โครงการ ขนาดใหญ่และกลาง	ฤดูแล้ง ปี 2566/67											ฤดูฝน ปี 2567*										ตลอดปี						ปัจจุบัน มีการใช้พื้นที่ทั้งสิ้น	
			นาปรัง				นาปรัง 2			คงเหลือ	พื้นที่พืชไร่-พืชผัก			นาปี			ข้าวต่อเนื่อง			คงเหลือ	พื้นที่พืชไร่-พืชผัก			พืชอื่น ๆ							
			พื้นที่คาดการณ์	ปลูก	เสียหาย	เก็บเกี่ยว	ปลูก	เสียหาย	เก็บเกี่ยว		ปลูก	เสียหาย	เก็บเกี่ยว	ปลูก	เสียหาย	เก็บเกี่ยว	ปลูก	เสียหาย	เก็บเกี่ยว		ปลูก	เสียหาย	เก็บเกี่ยว	อ้อย	ไม้ผล	ไม้ยืนต้น	บ่อปลา	บ่อกุ้ง	อื่น ๆ	ข้าว	ทุกชนิดพืชและอื่นๆ
1	ตาก	46,531	6,446	15,481	0	15,481	0	0	0	0	7,800	0	7,800	19,533	0	2,653	0	0	0	16,880	1,990	0	905	0	1,815	0	0	0	0	16,880	19,780
2	กำแพงเพชร	1,262,503	612,566	648,600	0	648,600	0	0	0	0	18,578	0	18,578	752,676	0	372,131	0	0	0	380,545	19,821	0	8,844	405,703	43,519	8,503	0	0	19,335	380,545	868,582
3	อุตรดิตถ์	99,773	49,096	74,887	0	74,887	0	0	0	0	0	0	0	77,033	0	42,587	0	0	0	34,446	0	0	0	0	0	0	0	0	0	34,446	34,446
4	สุโขทัย	158,809	169,362	173,957	0	173,957	0	0	0	0	0	0	0	173,957	0	156,572	0	0	0	17,385	0	0	0	9,393	0	0	0	0	1,237	17,385	28,015
5	พิจิตร	768,193	357,982	362,744	0	362,744	0	0	0	0	14,903	0	14,903	582,341	0	392,530	0	0	0	189,811	47,787	0	36,628	51,381	6,080	3,153	95	0	3,511	189,811	265,190
6	พิษณุโลก	601,280	551,781	574,061	0	574,061	5,359	0	5,359	0	0	0	0	584,126	0	370,732	0	0	0	213,394	0	0	0	0	0	0	0	0	0	213,394	213,394
7	นครสวรรค์	480,678	196,573	217,627	0	217,627	520	0	520	0	5,671	0	5,671	434,646	0	200,625	0	0	0	234,021	6,203	0	3,218	31,962	5,987	885	117	0	1,762	234,021	277,719
รวมตั้งแต่จังหวัดนครสวรรค์ขึ้นไป		3,417,767	1,943,806	2,067,357	0	2,067,357	5,879	0	5,879	0	46,952	0	46,952	2,624,312	0	1,537,830	0	0	0	1,086,482	75,801	0	49,595	498,439	57,401	12,541	212	0	25,845	1,086,482	1,707,126
8	ชัยนาท	690,938	439,580	397,754	0	397,754	1,960	0	1,960	0	759	0	759	600,651	0	327,930	85,781	0	0	358,502	202	0	0	3,111	5,653	511	376	15	0	358,502	368,370
9	สิงห์บุรี	403,005	276,520	248,894	0	248,894	8,257	0	8,257	0	0	0	0	309,426	0	165,544	0	0	0	143,882	0	0	0	24,375	5,825	0	880	0	84	143,882	175,046
10	ลพบุรี	487,801	327,940	318,729	0	318,729	5,768	0	5,768	0	598	0	598	511,556	0	217,440	0	0	0	294,116	11,431	0	0	12,105	5,911	100	3,730	0	3,779	294,116	331,172
11	สระบุรี	378,846	176,180	177,531	0	177,531	0	0	0	0	5,983	0	5,983	345,845	0	51,148	0	0	0	294,697	2,248	0	0	211	21,245	562	3,248	0	3,249	294,697	325,460
12	อ่างทอง	472,292	290,488	288,079	0	288,079	9,595	0	9,595	0	226	0	226	334,130	0	115,410	670	0	0	219,390	228	0	0	9,937	16,319	99	2,930	0	0	219,390	248,903
13	สุพรรณบุรี	1,127,252	750,435	784,039	0	784,039	54,878	0	54,878	0	3,535	0	3,535	957,400	0	733,070	74,486	0	0	298,816	4,190	0	0	29,657	44,103	108	27,344	13,675	427	298,816	418,320
14	พระนครศรีอยุธยา	1,145,477	708,033	674,682	0	674,682	40,628	0	40,628	0	6,400	0	6,400	898,524	0	539,409	0	0	0	359,115	2,546	0	0	18	16,603	407	10,382	1,325	6,368	359,115	396,764
15	ปทุมธานี	540,628	241,074	199,921	0	199,921	20,675	0	20,675	0	3,982	0	3,982	324,218	0	149,666	0	0	0	174,552	7,171	0	1,844	0	93,903	9,583	7,774	155	2,850	174,552	294,144
16	นนทบุรี	182,829	109,793	81,818	0	81,818	12,876	0	12,876	0	4,919	0	4,919	82,105	0	57,111	0	0	0	24,994	4,959	0	1,820	0	8,086	2,878	1,403	80	2,273	24,994	42,853
17	นครปฐม	223,687	187,066	129,812	0	129,812	80,640	0	80,640	0	3,344	0	3,344	125,827	0	125,787	0	0	0	40	3,594	0	2,530	0	9,054	389	4,603	1,389	5,792	40	22,331
18	กรุงเทพมหานคร	221,712	70,376	70,376	0	70,376	0	0	0	0	0	0	0	87,107	0	35,694	0	0	0	51,413	0	0	0	0	3,346	0	12,989	0	1,635	51,413	69,383
19	ฉะเชิงเทรา	478,336	266,889	152,319	0	152,319	800	0	800	0	0	0	0	334,221	0	243,928	0	0	0	90,293	0	0	0	0	15,687	0	67,589	23,600	0	90,293	197,169
20	นครนายก	98,908	64,467	64,467	0	64,467	0	0	0	0	0	0	0	96,275	0	84,722	0	0	0	11,553	0	0	0	0	237	0	695	0	106	11,553	12,591
21	สมุทรปราการ	213,560	53,008	17,551	0	17,551	0	0	0	0	9,822	0	9,822	20,324	0	0	0	0	0	20,324	9,822	0	9,822	0	0	0	80,956	14,700	0	20,324	115,980
22	สมุทรสาคร	27,418	3,023	3,023	0	3,023	0	0	0	0	2,620	0	2,620	3,023	0	3,023	0	0	0	0	2,620	0	0	0	5,633	0	5,439	212	1,782	0	15,686
รวมตั้งแต่จังหวัดนครสวรรค์ลงมา		6,692,687	3,964,872	3,608,995	0	3,608,995	236,077	0	236,077	0	42,188	0	42,188	5,030,632	0	2,849,882	160,937	0	0	2,341,687	49,011	0	16,016	79,414	251,605	14,637	230,338	55,151	28,345	2,341,687	3,034,172
รวมทั้งหมด		10,110,454	5,908,678	5,676,352	0	5,676,352	241,956	0	241,956	0	89,140	0	89,140	7,654,944	0	4,387,712	160,937	0	0	3,428,169	124,812	0	65,611	577,853	309,006	27,178	230,550	55,151	54,190	3,428,169	4,741,298

กราฟแสดงความก้าวหน้าการปลูกข้าวนาปี ปี 2567 ในเขตลุ่มน้ำเจ้าพระยาท้ายอ่างเก็บน้ำเขื่อนภูมิพลและสิริกิติ์ ตั้งแต่เริ่มต้นฤดูปลูก ถึงวันที่ 18 กันยายน 2567

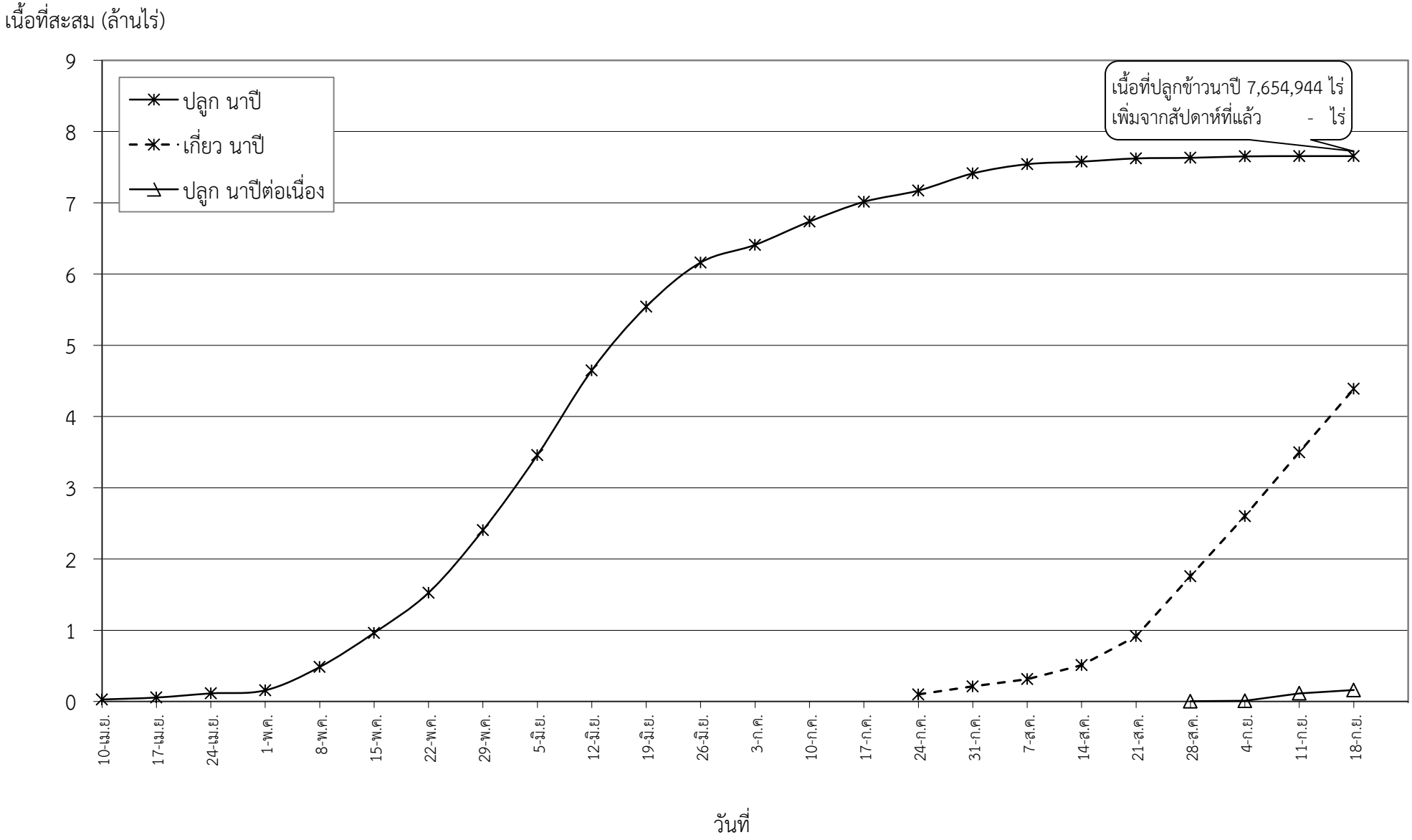

กราฟแสดงสภาพการปลูกข้าว ในเขตลุ่มน้ำเจ้าพระยาท้ายอ่างเก็บน้ำเขื่อนภูมิพลและสิริกิติ์ เป็นรายสัปดาห์
ณ วันที่ 18 กันยายน 2567

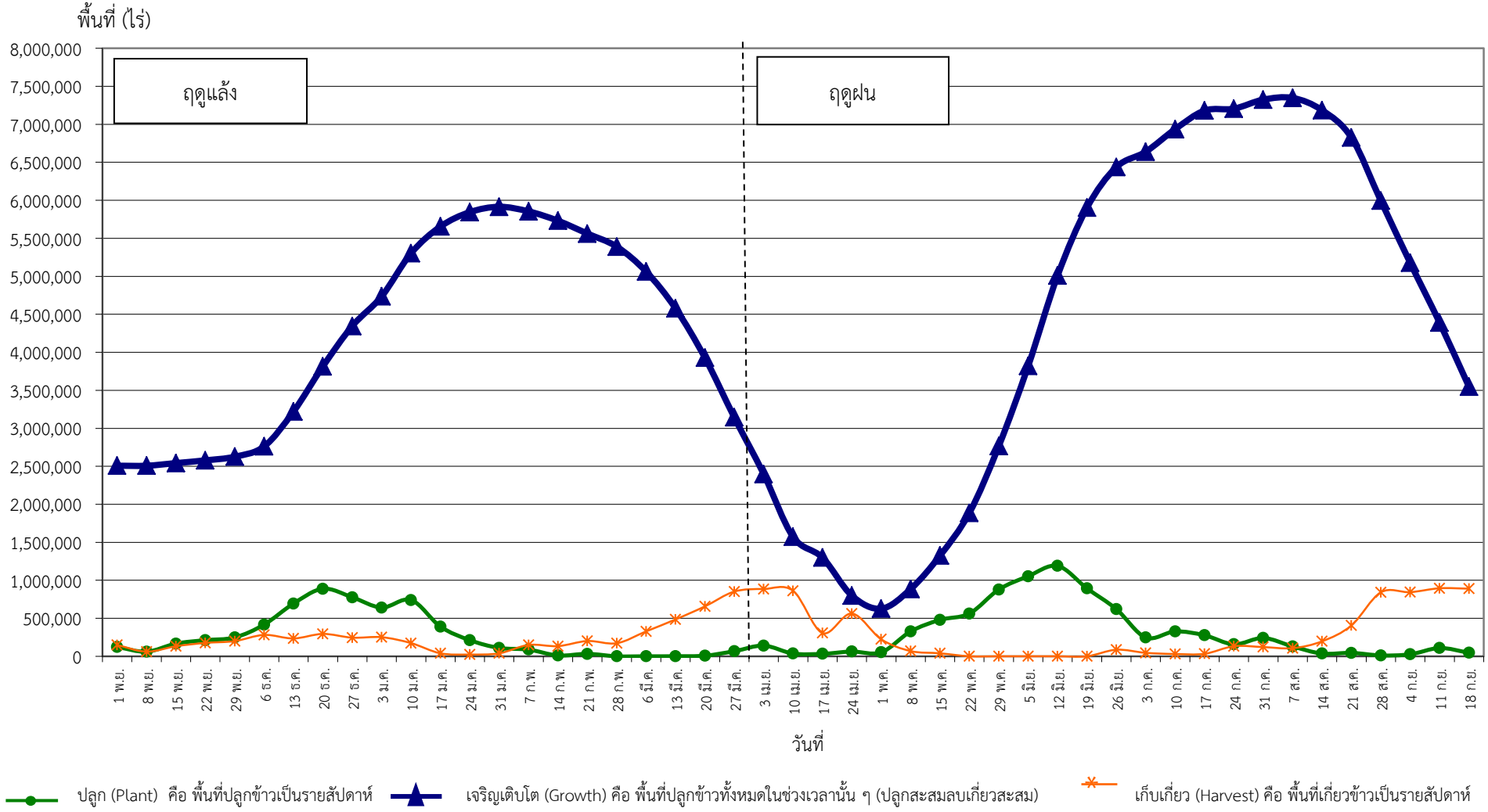

ปลูก (Plant) คือ พื้นที่ปลูกข้าวเป็นรายสัปดาห์ เจริญเติบโต (Growth) คือ พื้นที่ปลูกข้าวทั้งหมดในช่วงเวลานั้น ๆ (ปลูกสะสมลบเกี่ยวสะสม) เก็บเกี่ยว (Harvest) คือ พื้นที่เกี่ยวข้าวเป็นรายสัปดาห์