แผนผังลุ่มน้ำชี

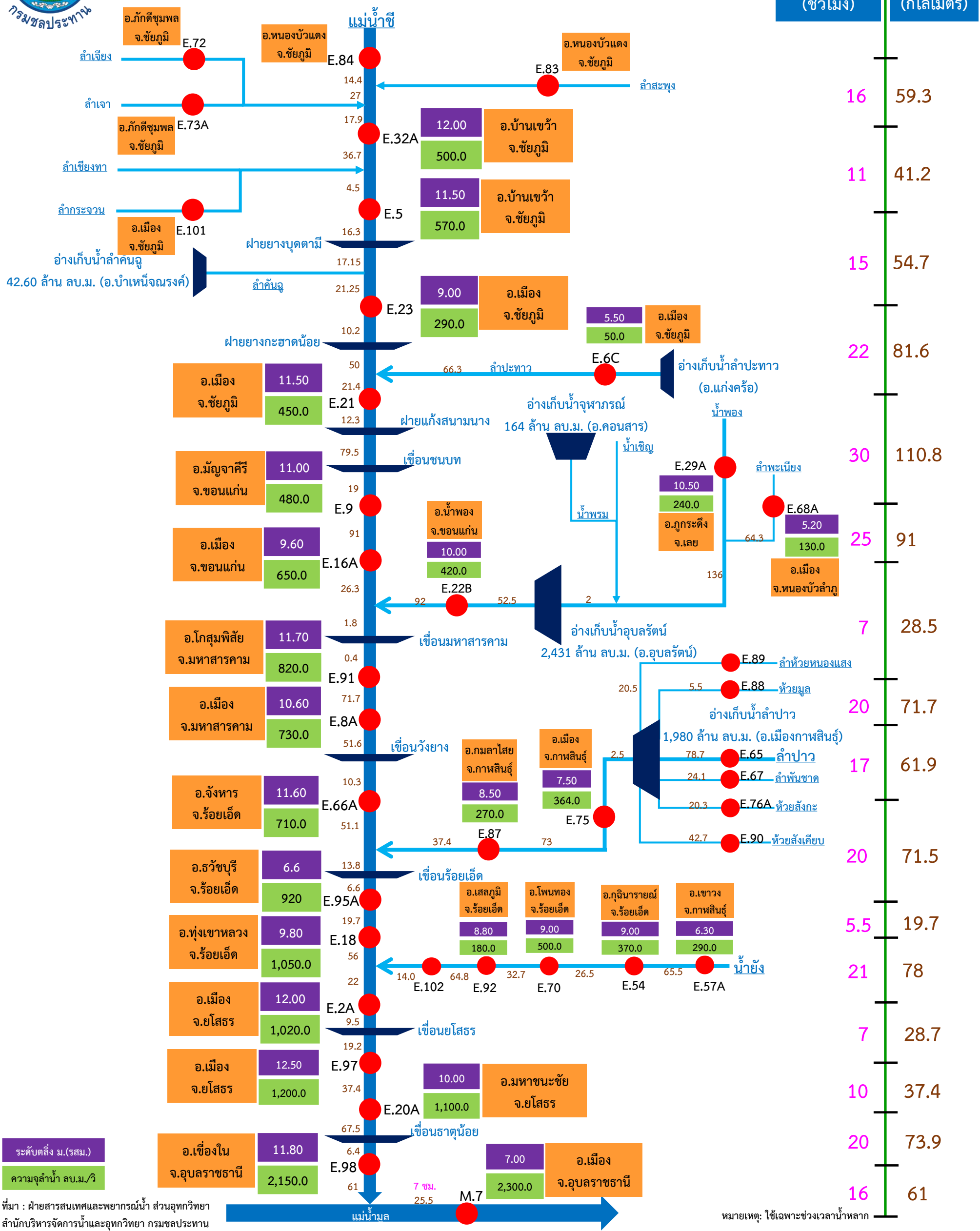

ที่มา : ฝ่ายสารสนเทศและพยากรณ์น้ำ ส่วนอุทกวิทยา
สำนักบริหารจัดการน้ำและอุทกวิทยา กรมชลประทาน

หมายเหตุ: ใช้เฉพาะช่วงเวลาน้ำหลาก

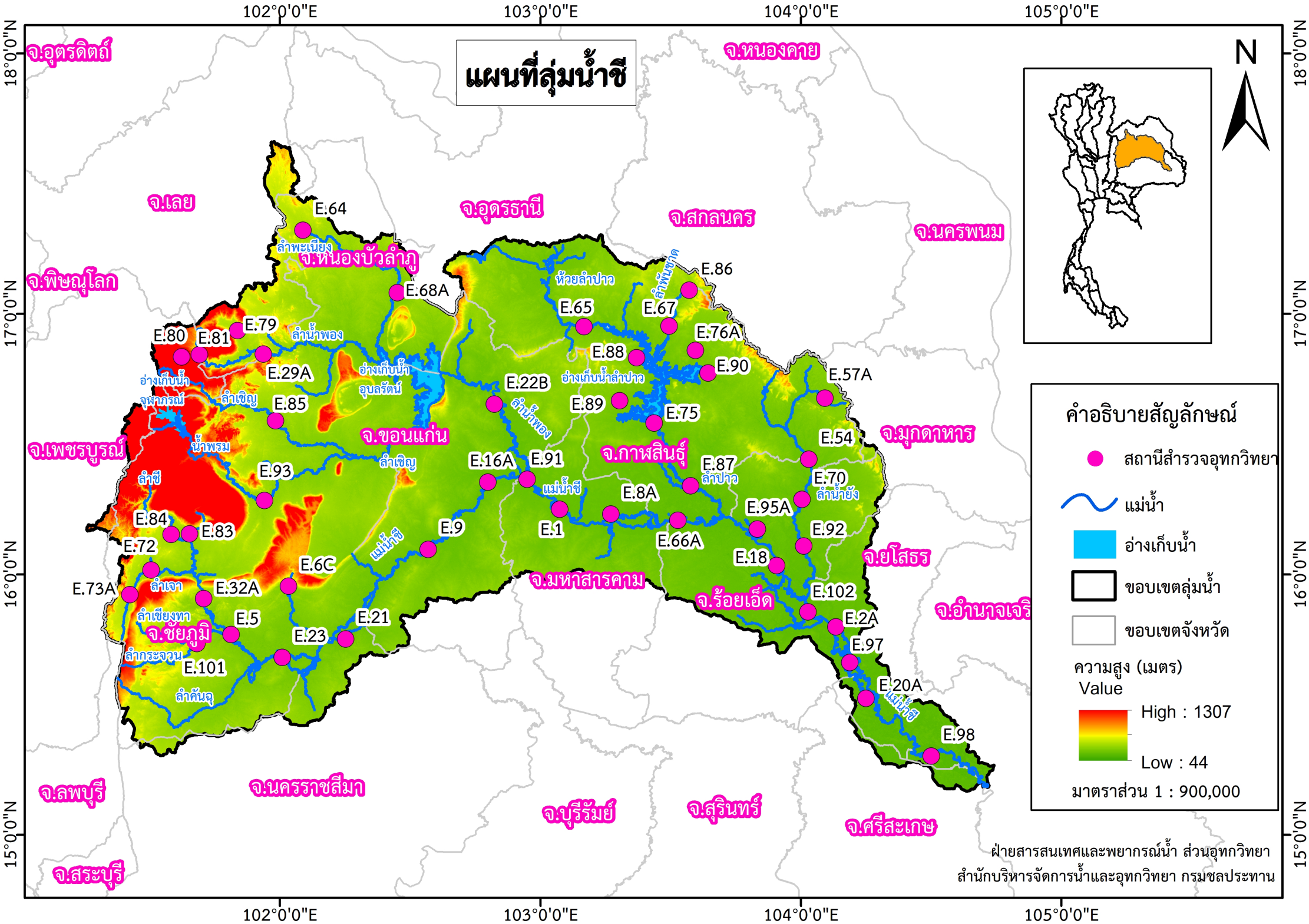
แผนที่ลุ่มน้ำชี
N
102°0'0"E
103°0'0"E
104°0'0"E
105°0'0"E
18°0'0"N
17°0'0"N
16°0'0"N
15°0'0"N
จ.อุตรดิตถ์
จ.หนองคาย
จ.เลย
จ.อุดรธานี
จ.สกลนคร
จ.นครพนม
จ.พิษณุโลก
จ.หนองบัวลำภู
จ.เพชรบูรณ์
จ.ขอนแก่น
จ.กาฬสินธุ์
จ.มุกดาหาร
จ.ยโสธร
จ.มหาสารคาม
จ.ร้อยเอ็ด
จ.อำนาจเจริ
จ.ชัยภูมิ
จ.ลพบุรี
จ.นครราชสีมา
จ.บุรีรัมย์
จ.สุรินทร์
จ.ศรีสะเกษ
จ.สระบุรี
ลำพะเนียง
ลำน้ำพอง
อ่างเก็บน้ำจุฬาภรณ์
ลำเชิญ
อ่างเก็บน้ำอุบลรัตน์
น้ำพรม
ลำชี
ลำเจา
ลำเชียงทา
ลำกระจวน
ลำคันฉู
แม่น้ำชี
ห้วยลำปาว
ลำพันชาด
อ่างเก็บน้ำลำปาว
ลำปาว
ลำน้ำยัง
E.64
E.68A
E.80
E.81
E.79
E.29A
E.85
E.93
E.84
E.83
E.72
E.73A
E.32A
E.6C
E.5
E.101
E.23
E.21
E.9
E.16A
E.91
E.1
E.22B
E.8A
E.66A
E.89
E.88
E.65
E.67
E.86
E.76A
E.90
E.75
E.87
E.95A
E.18
E.57A
E.54
E.70
E.92
E.102
E.2A
E.97
E.20A
E.98
คำอธิบายสัญลักษณ์
สถานีสำรวจอุทกวิทยา
แม่น้ำ
อ่างเก็บน้ำ
ขอบเขตลุ่มน้ำ
ขอบเขตจังหวัด
ความสูง (เมตร)
Value
High : 1307
Low : 44
มาตราส่วน 1 : 900,000
ฝ่ายสารสนเทศและพยากรณ์น้ำ ส่วนอุทกวิทยา
สำนักบริหารจัดการน้ำและอุทกวิทยา กรมชลประทาน