

ข้อมูลปริมาณน้ำทำย้อนหลัง 30 ปี สถานี N.67 วัดเกษไชโยเหนือ อ.ชุมแสง จ.นครสวรรค์

พ.ศ.	เม.ย.	พ.ค.	มิ.ย.	ก.ค.	ส.ค.	ก.ย.	ต.ค.	พ.ย.	ธ.ค.	ม.ค.	ก.พ.	มี.ค.	รวม (ล้าน ลบ.ม.)
2538	-	-	-	-	-	-	-	-	-	-	-	-	-
2539	-	-	-	-	-	-	-	-	-	-	-	-	-
2540	-	-	-	-	1,058.28	1,816.56	2,042.20	996.72	789.12	239.11	442.25	534.02	7,918.26
2541	526.89	409.76	248.36	1,003.59	861.01	1,200.91	1,282.73	685.93	435.78	219.98	287.29	342.94	7,505.16
2542	417.33	1,014.70	1,199.39	668.53	1,387.94	2,721.20	2,804.45	2,642.12	1,217.24	533.34	805.11	935.79	16,347.14
2543	754.79	1,391.30	1,624.41	1,684.84	1,401.77	3,007.53	2,980.39	2,065.26	798.25	650.08	719.86	960.80	18,039.28
2544	747.27	1,021.86	1,119.79	1,130.09	2,684.54	3,267.37	3,116.86	2,030.13	942.44	586.97	630.08	830.25	18,107.64
2545	812.57	798.50	996.52	914.02	1,634.53	3,213.24	2,953.09	1,957.67	991.52	561.54	654.56	762.79	16,250.55
2546	565.29	748.12	916.45	1,127.57	1,473.42	2,205.28	1,961.21	872.33	436.93	339.54	519.14	518.65	11,683.95
2547	557.16	672.10	1,803.39	1,694.88	2,207.04	2,394.31	2,319.09	900.38	691.11	380.54	380.32	430.08	14,430.41
2548	305.83	324.01	395.98	503.36	1,106.08	2,328.79	2,527.80	1,393.11	513.43	520.00	501.32	558.72	10,978.43
2549	692.79	1,027.25	1,642.01	1,810.37	1,690.04	3,358.66	3,905.98	2,010.07	827.47	777.98	707.57	727.75	19,177.96
2550	703.99	1,602.76	1,139.50	1,438.64	1,478.71	2,673.37	3,337.26	1,533.42	611.38	563.36	566.17	510.45	16,159.02
2551	659.39	801.36	868.24	1,029.59	1,493.64	2,283.04	2,738.71	2,504.73	801.26	668.34	732.26	806.80	15,387.36
2552	660.52	691.87	922.48	1,152.52	827.85	1,298.13	2,500.02	1,149.87	501.28	479.70	387.10	383.88	10,955.22
2553	291.56	261.14	269.45	279.65	1,716.94	2,805.12	2,391.30	1,799.33	671.71	707.79	716.57	854.04	12,764.60
2554	444.74	972.23	1,612.28	2,026.98	3,568.08	3,912.81	3,903.76	1,983.10	826.91	1,132.70	1,384.38	956.91	22,724.89
2555	493.48	813.95	1,256.44	1,001.49	1,020.63	1,942.25	1,541.36	633.71	563.04	503.01	395.26	286.22	10,450.85
2556	251.48	356.69	472.50	511.47	1,077.27	1,649.03	2,453.63	984.04	319.87	308.45	288.09	244.56	8,917.07
2557	285.66	452.01	527.25	639.32	1,251.28	1,751.41	947.80	720.44	185.61	206.06	205.44	238.71	7,410.99
2558	246.16	599.66	515.16	366.74	621.67	424.39	481.78	199.62	194.18	204.52	205.88	203.79	4,263.55
2559	263.17	297.35	332.36	898.15	1,075.04	1,935.84	2,750.09	1,297.89	568.68	606.18	606.71	653.85	11,285.31
2560	387.74	1,055.06	1,244.00	1,753.22	2,981.76	2,927.74	3,676.74	2,553.22	805.32	769.68	593.78	655.07	19,403.32
2561	723.46	833.00	941.86	1,119.80	1,813.29	1,756.52	1,014.37	729.54	617.41	617.62	605.04	508.01	11,279.92
2562	415.57	556.91	532.60	460.08	665.96	1,968.52	655.60	364.37	260.83	267.48	194.13	207.27	6,549.33
2563	210.04	225.30	246.91	349.41	665.54	767.79	1,041.66	616.77	365.20	348.84	282.03	366.41	5,485.89
2564	359.78	293.83	338.42	558.53	421.08	1,798.43	2,820.84	1,828.27	383.11	250.49	231.87	269.44	9,554.09
2565	221.19	439.02	366.26	831.78	2,118.06	2,665.86	3,156.18	1,375.27	595.78	357.00	296.62	346.69	12,769.72
2566	332.90	361.41	258.77	282.53	265.77	1,184.80	2,865.63	1,910.48	430.96	240.62	288.00	453.00	8,133.87
2567	218.59	317.35	447.64	1,154.39	2,011.48	2,486.33	2,971.38	1,356.48	1,202.00	1,317.17	942.36	523.67	14,948.84
2568	218.59												218.59
ค่าเฉลี่ย	464.79	679.20	823.65	977.46	1,449.24	2,205.19	2,397.93	1,396.22	626.71	512.79	520.33	538.23	12,460.09

กราฟแสดงปริมาณน้ำท่ารายเดือน ปี พ.ศ.2538-2568 แม่น้ำน่าน

สถานี N.67

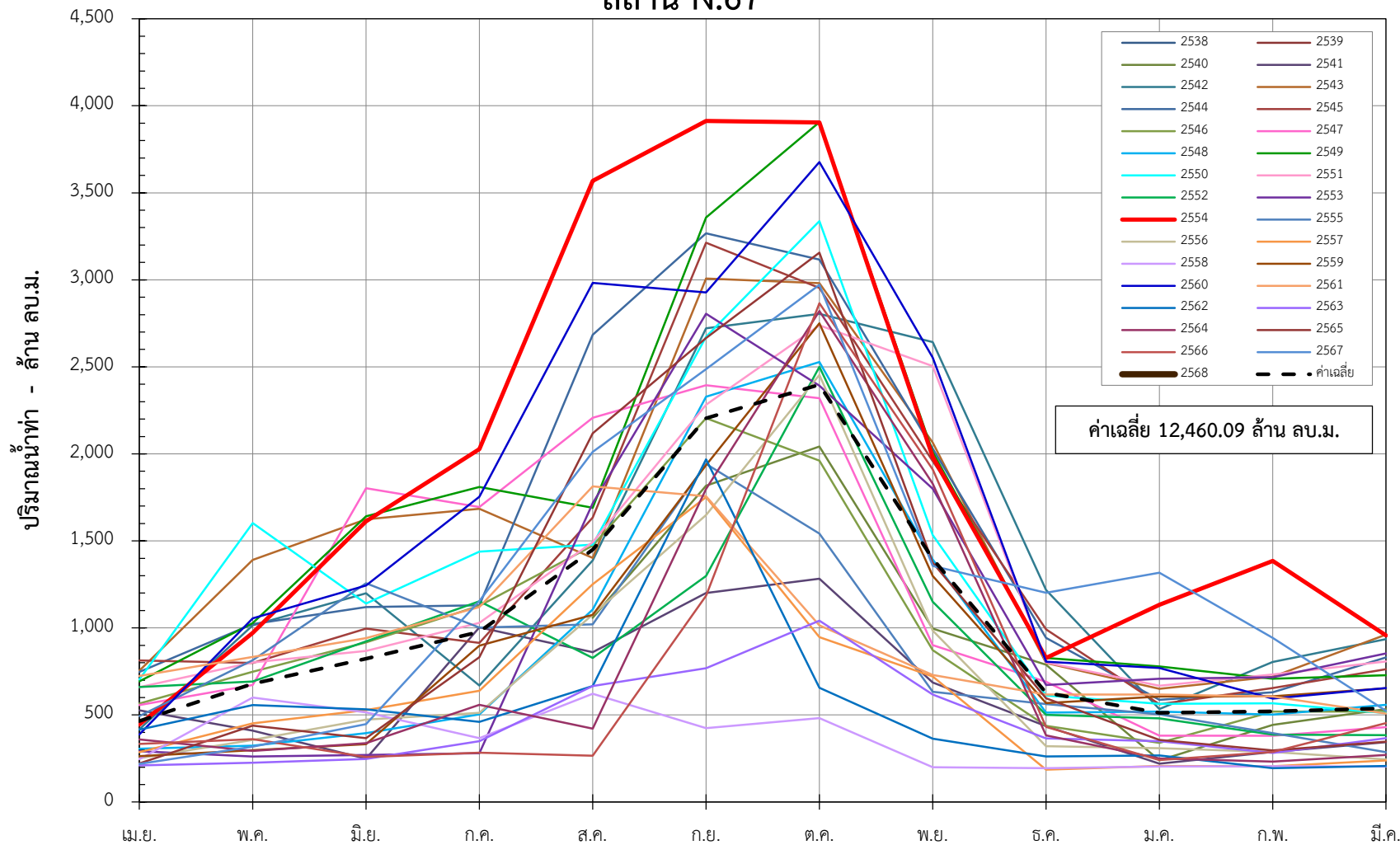

จัดทำโดย : ฝ่ายสารสนเทศและพยากรณ์น้ำ ส่วนอุทกวิทยา กรมชลประทาน

กราฟแสดงปริมาณน้ำท่าเฉลี่ยสะสมรายเดือน สถานี N.67

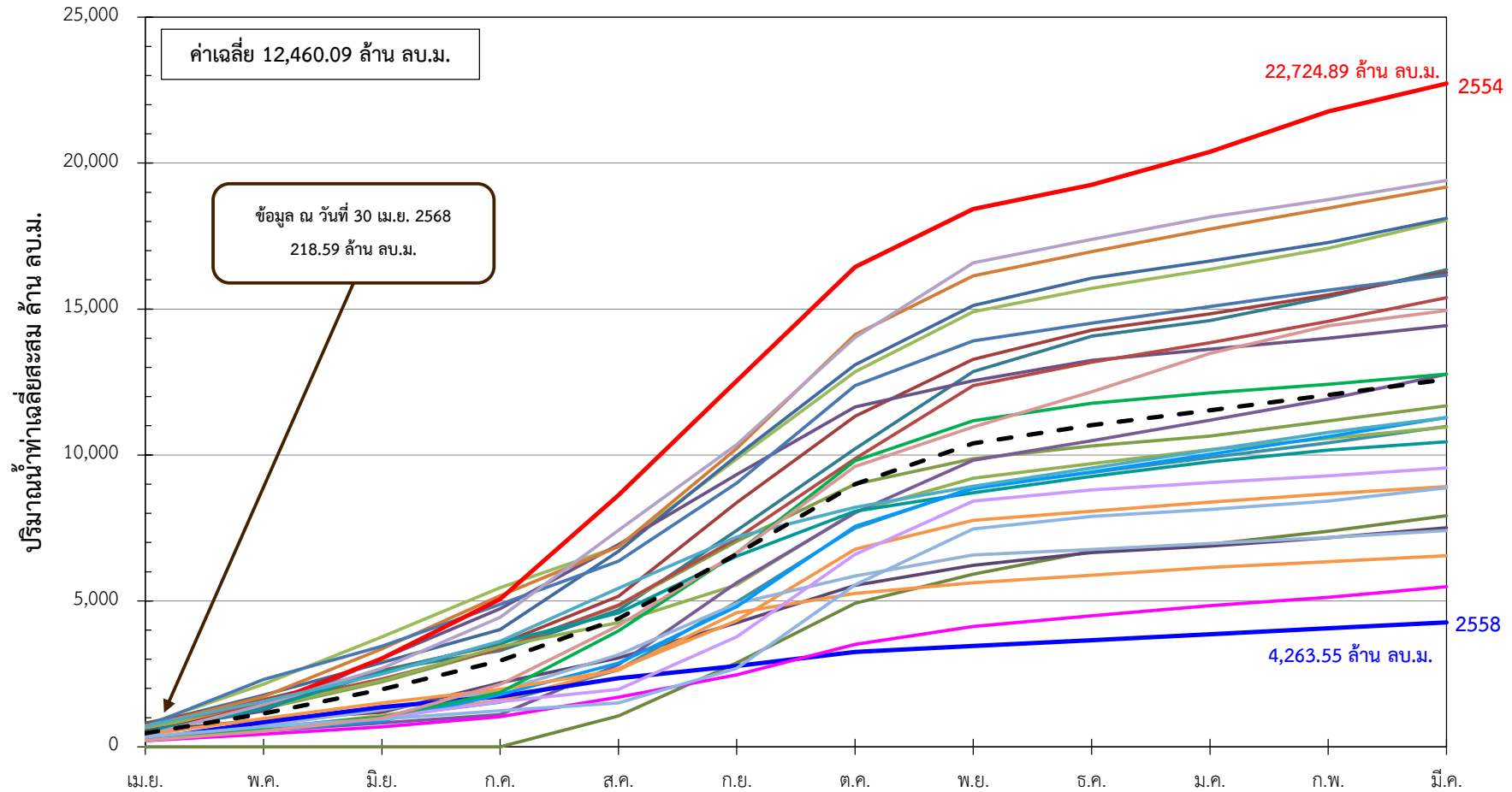

- | | | | | | | | | | | |
|--------|--------|--------|--------|--------|--------|--------|--------|--------|-------------|--------|
| — 2538 | — 2539 | — 2540 | — 2541 | — 2542 | — 2543 | — 2544 | — 2545 | — 2546 | — 2547 | — 2548 |
| — 2549 | — 2550 | — 2551 | — 2552 | — 2553 | — 2554 | — 2555 | — 2556 | — 2557 | — 2558 | — 2559 |
| — 2560 | — 2561 | — 2562 | — 2563 | — 2564 | — 2565 | — 2566 | — 2567 | — 2568 | — ค่าเฉลี่ย | |

