



ด่วนที่สุด

บันทึกข้อความ

ส่วนราชการ ส่วนติดตามและประเมินผล กองแผนงาน โทร ๒๒๘๖

ที่ ๕ ผตป.ผง. ๑๙๓ /๒๕๖๐ วันที่ ๒๐ กุมภาพันธ์ ๒๕๖๐

เรื่อง ผลการจัดซื้อจัดจ้างและการเบิกจ่ายงบประมาณ รายจ่ายประจำปี พ.ศ. ๒๕๖๐ (งบ พ.ร.บ.)

งว. ๑๒๘๖

เรียน ผอ.ผง.

ส่วนติดตามและประเมินผล ได้จัดทำสรุปผลการจัดซื้อจัดจ้างและผลการเบิกจ่ายงบประมาณ รายจ่ายประจำปี พ.ศ. ๒๕๖๐ ณ วันที่ ๒๐ กุมภาพันธ์ ๒๕๖๐ จำแนกตามสำนัก/กอง เรียบร้อยแล้ว ตาม เอกสารที่แนบ

จึงเรียนมาเพื่อโปรดพิจารณา เสนอ อธช. ทราบ

(นางสาวนันทนา เฟื่องคำ)

ผตป.ผง.

เรียน อธช. สำเนาเรียน รชบ. รชส. รชว. รชร. และ ผู้อำนวยการสำนัก/กอง เพื่อโปรดทราบ

(นายวิทักดี ชนเดโชพล)

ผอ.ผง.

๒๐ ก.พ. ๒๕๖๐

เรียน ผอ. ส่วน

เพื่อทราบ

(นายสัญญา แสงพุ่มพงษ์)

ผชช.จช.1 รักษาการแทน ผส.บอ.

1. สรุปผลการจัดซื้อจัดจ้าง งบ พ.ร.บ. งบประมาณ พ.ศ. 2560 ของ สชป.1-17

(ข้อมูลจากระบบติดตาม online ณ วันที่ 20 กุมภาพันธ์ 2560 เวลา 7.30 น.)

	ผลการจัดซื้อจัดจ้าง รายการที่วงเงินน้อยกว่า 2 ล้านบาท											ผลการจัดซื้อจัดจ้าง รายการที่มีวงเงิน 2 -1,000 ล้านบาท										
	จำนวน รายการ ทั้งหมด	งบประมาณ (ล้านบาท)	ยังไม่ดำเนินการ		อยู่ระหว่างจัดซื้อจัดจ้างและทำข้อผูกพัน (รายการ)							จำนวน รายการ ทั้งหมด	งบประมาณ (ล้านบาท)	ยังไม่ดำเนินการ		อยู่ระหว่างจัดซื้อจัดจ้างและทำข้อผูกพัน (รายการ)						
			จำนวน รายการ	งบประมาณ (ล้านบาท)	อนุมัติ แผน	วันประกาศ TOR	จัดซื้อ- จัดจ้าง	วันเปิด ซอง	อนุมัติรับ ราคา	ทำข้อ ผูกพัน	รวม รายการ			จำนวน รายการ	งบประมาณ (ล้านบาท)	อนุมัติ แผน	วัน ประกาศ TOR	จัดซื้อ- จัดจ้าง	วันเปิด ซอง	อนุมัติ รับราคา	ทำข้อ ผูกพัน	รวม รายการ
รวม	4,667	3,383.66	47	29.51	106	4	2	79	65	4,364	4,620	1,945	33,262.10	89	1,897.35	36	2	15	58	71	1,677	1,859
สชป. 1	268	206.89	3	2.14	19	0	0	1	0	245	265	88	913.78	1	3.20	1	0	0	0	3	83	87
สชป. 2	214	162.50	2	0.43	3	0	0	4	1	204	212	79	879.84	1	33.25	0	0	0	4	3	71	78
สชป. 3	221	174.67	1	0.09	4	0	0	4	3	209	220	81	750.49	1	15.00	0	0	0	0	8	72	80
สชป. 4	196	157.93	0	0.00	1	0	0	0	0	195	196	77	1,007.55	0	0.00	0	0	0	2	2	73	77
สชป. 5	304	205.18	0	0.00	2	0	0	5	2	295	304	91	1,158.11	4	64.66	0	0	0	2	2	83	87
สชป. 6	238	186.99	0	0.00	5	0	1	5	1	226	238	114	1,347.28	2	68.06	5	0	1	3	4	99	112
สชป. 7	191	156.33	0	0.00	0	0	0	8	0	183	191	85	1,318.28	2	75.48	0	0	0	0	0	83	83
สชป. 8	276	225.57	0	0.00	0	0	0	0	0	276	276	120	1,289.13	1	40.81	0	0	0	0	0	119	119
สชป. 9	414	235.22	5	3.75	14	0	0	1	0	394	409	92	1,482.07	4	24.08	1	0	0	0	2	85	88
สชป. 10	381	254.51	1	0.06	1	4	0	2	1	372	380	75	717.92	1	2.00	0	1	0	0	1	72	74
สชป. 11	368	245.71	4	3.01	21	0	0	3	1	339	364	79	929.52	0	0.00	5	0	0	1	0	73	79
สชป. 12	350	261.86	0	0.00	0	0	0	0	0	350	350	117	1,668.28	1	25.00	0	0	0	1	1	114	116
สชป. 13	417	278.34	8	8.56	0	0	0	16	1	392	409	70	786.94	1	38.00	1	0	1	1	3	63	69
สชป. 14	108	90.58	4	1.09	2	0	0	5	0	97	104	78	936.82	3	139.93	5	0	1	7	0	62	75
สชป. 15	193	155.97	0	0.00	0	0	1	4	47	141	193	93	914.17	6	108.79	0	0	2	4	18	63	87
สชป. 16	185	135.16	0	0.00	7	0	0	0	0	178	185	110	1,088.16	0	0.00	0	0	0	0	0	110	110
สชป. 17	131	89.08	6	2.98	0	0	0	1	0	124	125	86	779.11	8	48.66	3	0	0	2	0	73	78

2. สรุปผลการจัดซื้อจัดจ้าง งบ พ.ร.บ. งบประมาณ พ.ศ. 2560 ของ ส่วนกลาง

(ข้อมูลจากระบบติดตาม online ณ วันที่ 20 กุมภาพันธ์ 2560 เวลา 7.30 น.)

	ผลการจัดซื้อจัดจ้าง รายการที่วงเงินน้อยกว่า 2 ล้านบาท											ผลการจัดซื้อจัดจ้าง รายการที่มีวงเงิน 2 -1,000 ล้านบาท												
	จำนวน รายการ ทั้งหมด	งบประมาณ (ล้านบาท)	ยังไม่ดำเนินการ		อยู่ระหว่างจัดซื้อจัดจ้างและทำข้อผูกพัน (รายการ)								จำนวน รายการ ทั้งหมด	งบประมาณ (ล้านบาท)	ยังไม่ดำเนินการ		อยู่ระหว่างจัดซื้อจัดจ้างและทำข้อผูกพัน (รายการ)							
			จำนวน รายการ	งบประมาณ (ล้านบาท)	อนุมัติ แผน	วันประกาศ TOR	จัดซื้อ- จัดจ้าง	วันเปิด ซอง	อนุมัติรับ ราคา	ทำข้อ ผูกพัน	รวม รายการ	จำนวน รายการ			งบประมาณ (ล้านบาท)	อนุมัติ แผน	วัน ประกาศ TOR	จัดซื้อ- จัดจ้าง	วันเปิด ซอง	อนุมัติ รับราคา	ทำข้อ ผูกพัน	รวม รายการ		
รวม	212	161.18	13	7.40	27	0	0	20	8	144	199	410	15,294.66	53	1,210.45	15	1	10	31	24	279	360		
สบก.	1	1.00	0	0.00	0	0	0	0	0	1	1	20	269.07	0	0.00	0	0	7	0	0	13	20		
สบอ.	88	57.23	3	1.98	21	0	0	9	4	51	85	24	126.70	6	36.91	5	0	0	2	1	10	18		
กพก.	32	31.09	1	0.11	3	0	0	2	0	26	31	156	9,043.08	0	0.00	9	1	1	6	9	133	159		
สพญ.	46	39.21	0	0.00	3	0	0	7	2	34	46	104	4,326.77	1	5.00	1	0	2	10	4	86	103		
สสร.	4	4.77	0	0.00	0	0	0	2	2	0	4	31	320.70	9	193.37	0	0	0	13	8	1	22		
สอส.	0	-	0	0.00	0	0	0	0	0	0	0	3	51.84	0	0.00	0	0	0	0	2	1	3		
ศทส.	1	1.78	0	0.00	0	0	0	0	0	1	1	0	-	0	0.00	0	0	0	0	0	0	0		
สมต.	7	5.23	7	5.23	0	0	0	0	0	0	0	33	961.17	33	961.17	0	0	0	0	0	0	0		
สคก.	4	4.53	0	0.00	0	0	0	0	0	4	4	36	187.79	4	14.00	0	0	0	0	0	32	32		
สจต.	29	16.34	2	0.08	0	0	0	0	0	27	27	3	7.55	0	0.00	0	0	0	0	0	3	3		

3. ผลการเบิกจ่ายงบประมาณกรมชลประทาน ปีงบประมาณ พ.ศ. 2560

(ข้อมูลจากระบบ GFMIS ณ วันที่ 20 กุมภาพันธ์ 2560 เวลา 07.30 น.)

หน่วย : ล้านบาท

งบประมาณ รายจ่ายประจำปี พ.ศ.2560	งบประมาณ (พ.ร.บ.) หลังโอน เปลี่ยนแปลง	ผลการเบิกจ่ายสะสม		เป้าหมาย รัฐบาล ไตรมาสที่ 2 (ร้อยละ)	*ผลต่าง (ร้อยละ)
		จำนวนเงิน	ร้อยละ/ พ.ร.บ.		
รวม	47,174.44	13,219.80	28.02	52.00	-23.98
รายจ่ายประจำ	8,241.23	3,216.35	39.03	55.00	-15.97
รายจ่ายลงทุน	38,933.20	10,003.44	25.69	41.00	-15.31

หมายเหตุ : ผลต่างร้อยละมีค่า - แสดงว่ารายการเบิกจ่ายต่ำกว่าเป้าหมายรัฐบาล

4. สถิติการเบิกจ่ายงบประมาณภาพรวมของกรมชลประทาน

ปีงบประมาณ พ.ศ. 2555-2559

ข้อมูล ณ วันที่ 20 กุมภาพันธ์ 2560

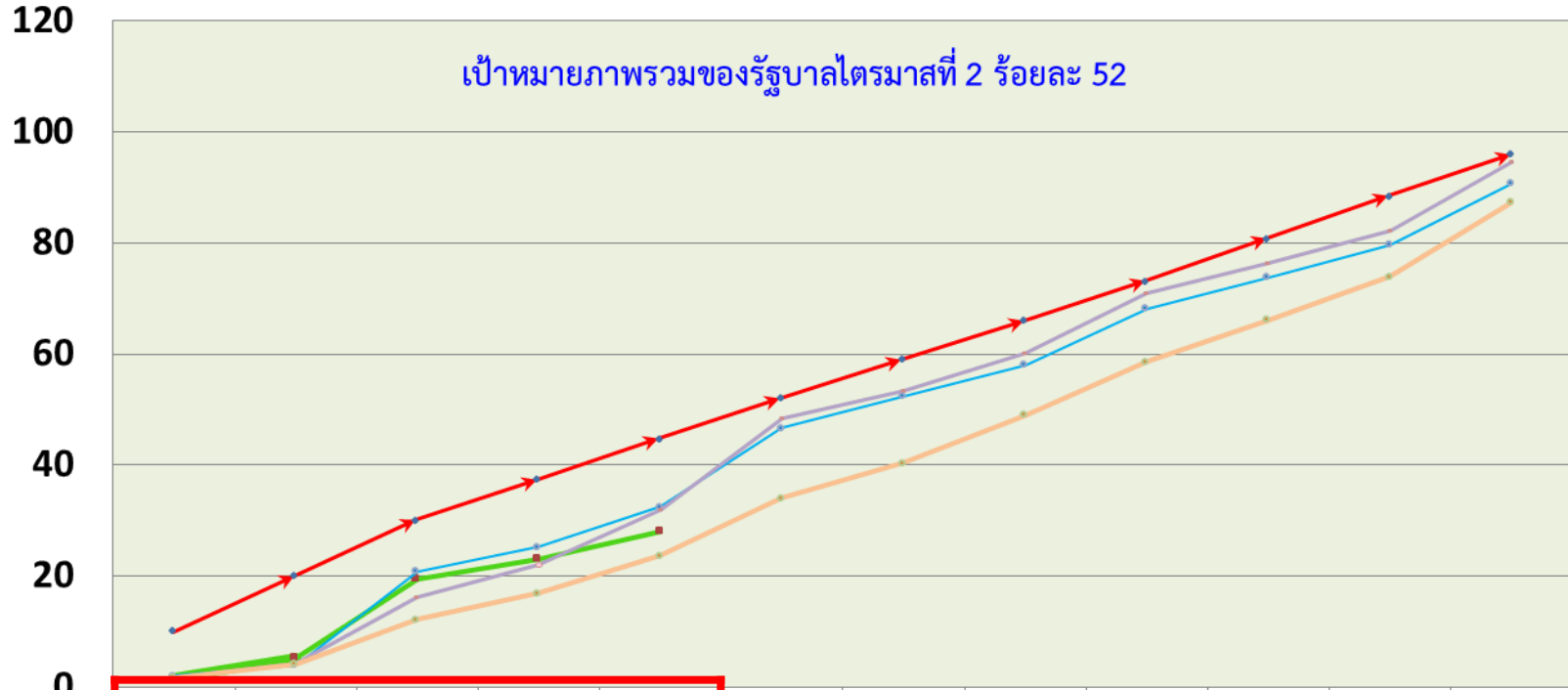

	ต.ค.	พ.ย.	ธ.ค.	ม.ค.	ก.พ.	มี.ค.	เม.ย.	พ.ค.	มิ.ย.	ก.ค.	ส.ค.	ก.ย.
→ แผนปี 60	10.00	20.00	30.00	37.33	44.66	52.00	59.00	66.00	73.00	80.67	88.34	96.00
→ ผลปี 60 (47,174.44)	1.50	5.27	19.46	23.11	28.02							
→ ผลปี 59 (46,708.92)	2.04	3.91	20.86	25.19	32.46	46.68	52.40	58.02	68.24	73.86	79.68	90.69
→ ผลปี 58 (43,054.76)	1.76	4.21	16.07	22.04	31.89	48.43	53.28	60.04	71.00	76.28	82.33	94.64
→ เฉลี่ย 5 ปี (55-59)	1.68	4.20	12.20	16.91	23.62	34.04	40.30	48.97	58.61	66.13	73.97	87.40

หมายเหตุ : เป้าหมายการเบิกจ่ายภาพรวมของรัฐบาล ไตรมาสที่ 1 = 30 % ไตรมาสที่ 2 = 52 % ไตรมาสที่ 3 = 73 % ไตรมาสที่ 4 = 96

5. สถิติการเบิกจ่ายงบรายจ่ายลงทุนของกรมชลประทาน

ปีงบประมาณ พ.ศ. 2555-2559

ข้อมูล ณ วันที่ 20 กุมภาพันธ์ 2560

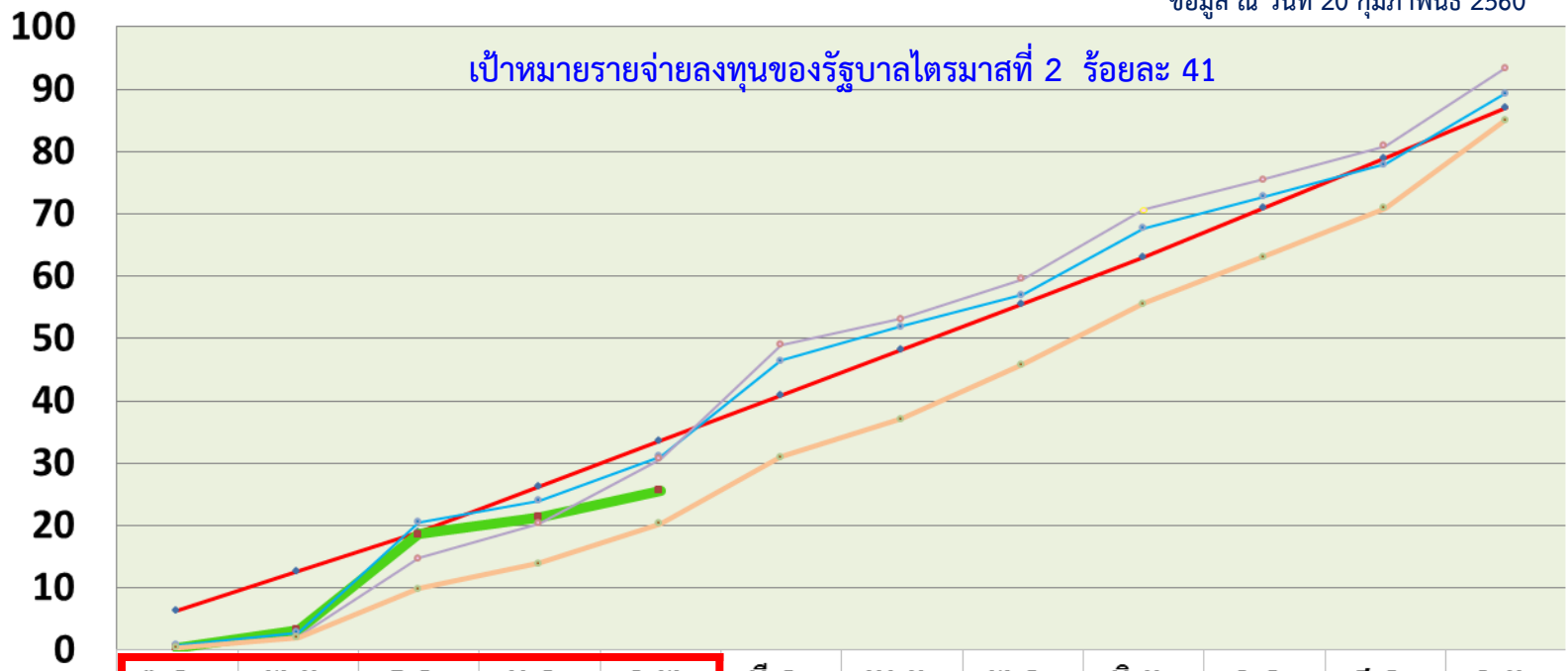

เป้าหมายรายจ่ายลงทุนของรัฐบาลไตรมาสที่ 2 ร้อยละ 41

	ด.ค.	พ.ย.	ธ.ค.	ม.ค.	ก.พ.	มี.ค.	เม.ย.	พ.ค.	มิ.ย.	ก.ค.	ส.ค.	ก.ย.
— แผนปี 60	6.33	12.66	19.00	26.33	33.66	41.00	48.33	55.67	63.00	71.00	79.00	87.00
— ผลปี 60 (38,933.20)	0.40	3.28	18.64	21.41	25.69							
— ผลปี 59 (39,089.71)	0.81	2.83	20.54	23.97	31.10	46.49	51.98	57.00	67.77	72.78	78.00	89.39
— ผลปี 58 (35,529.45)	0.43	2.11	14.72	20.35	30.68	49.06	53.15	59.60	70.68	75.55	80.92	93.46
— เฉลี่ย 5 ปี (55-59)	0.40	2.06	9.87	13.92	20.36	31.00	37.09	45.86	55.62	63.19	70.94	85.09

หมายเหตุ : เป้าหมายการเบิกจ่ายงบรายจ่ายลงทุนของรัฐบาล ไตรมาสที่ 1 = 19 % ไตรมาสที่ 2 = 41 % ไตรมาสที่ 3 = 61 % ไตรมาสที่ 4 = 87 %

6. ผลการเบิกจ่ายงบรายจ่ายลงทุน (พ.ร.บ.60) ของ สชป. 1-17

(ข้อมูลจากระบบ ติดตาม online ณ วันที่ 20 กุมภาพันธ์ 2560 เวลา 07.30 น.)

■ แผนการเบิกจ่ายรายสำนัก เดือน กุมภาพันธ์ 2560
 ■ ผลการเบิกจ่าย

ร้อยละ

หน่วยงาน	งบประมาณโอนจัดสรร (ล้านบาท)	ผลการเบิกจ่าย (ล้านบาท)	หน่วยงาน	งบประมาณโอนจัดสรร (ล้านบาท)	ผลการเบิกจ่าย (ล้านบาท)
สชป.1	1,092.40	508.73	สชป.10	905.94	347.52
สชป.2	978.98	341.29	สชป.11	1,135.41	326.36
สชป.3	724.02	213.33	สชป.12	1,811.21	507.81
สชป.4	1,061.00	330.68	สชป.13	942.37	289.45
สชป.5	1,219.64	412.59	สชป.14	883.76	276.51
สชป.6	1,372.56	393.33	สชป.15	940.05	223.39
สชป.7	1,274.68	511.54	สชป.16	1,180.73	385.55
สชป.8	1,396.88	445.06	สชป.17	783.18	191.67
สชป.9	1,495.78	422.62	รวม	19,198.58	6,127.43

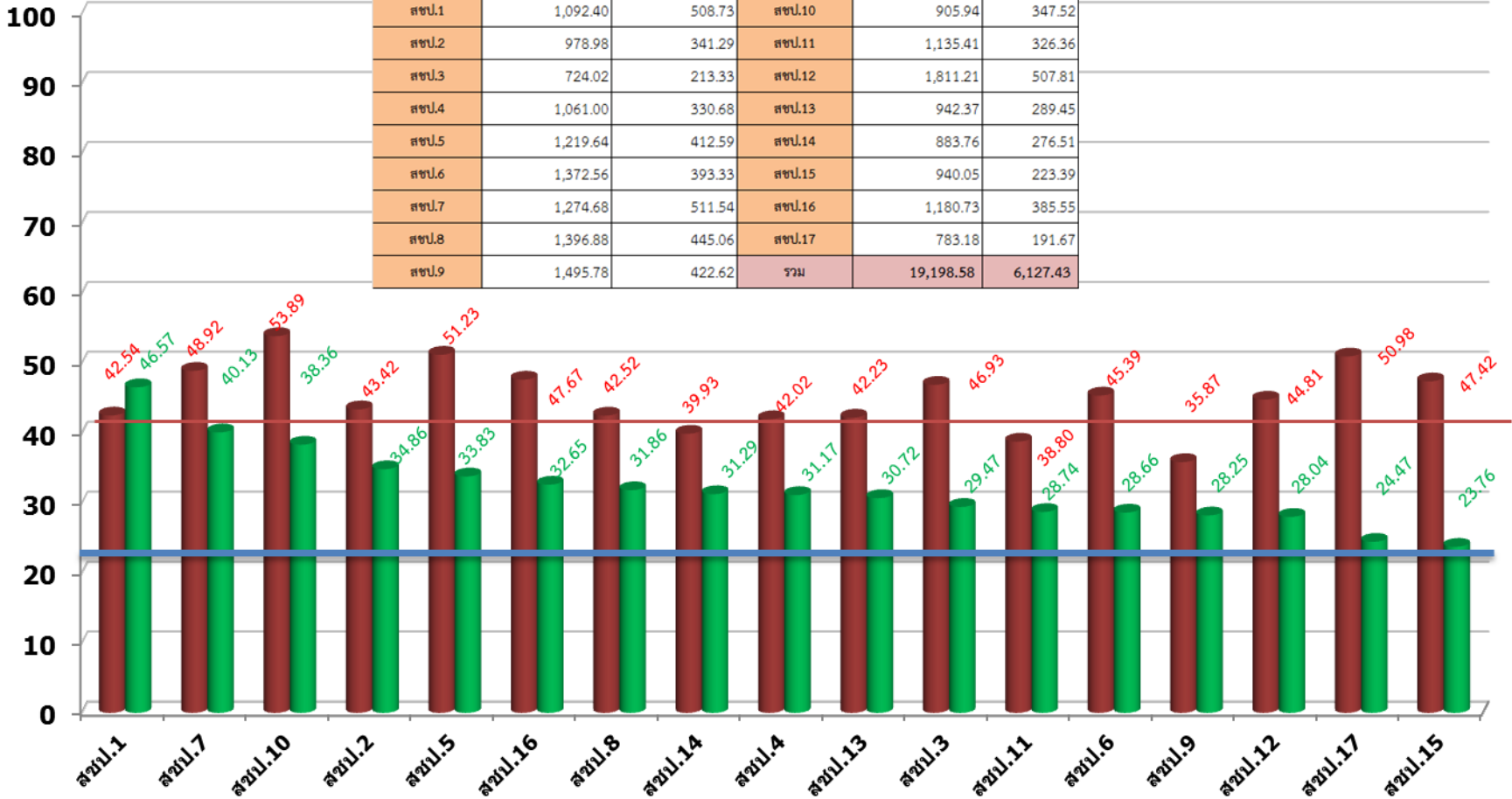

ค่าเฉลี่ยกรม ร้อยละ 28.02

เป้าหมายรัฐบาล ไตรมาส 2 ร้อยละ 41

7. ผลการเบิกจ่ายงบรายจ่ายลงทุน (พ.ร.บ. 60) ของ ส่วนกลาง

(ข้อมูลจากระบบ ติดตาม online ณ วันที่ 20 กุมภาพันธ์ 2560 เวลา 07.30 น.)

หน่วยงาน	งบประมาณโอนจัดสรร (ล้านบาท)	ผลการเบิกจ่าย (ล้านบาท)	หน่วยงาน	งบประมาณโอนจัดสรร (ล้านบาท)	ผลการเบิกจ่าย (ล้านบาท)
สพญ.	3,883.26	1,221.01	สสธ.	291.82	78.29
กพท.	8,865.42	1,730.66	สจค.	23.19	22.84
สบอ.	183.93	58.07	สมค.	453.50	395.78
สบก.	263.89	37.59	ศทส.	-	-
สอส.	50.56	6.33	รวม	14,207.80	3,700.91
สคค.	192.22	150.32			

■ แผนการเบิกจ่ายรายสำนัก เดือน กุมภาพันธ์ 2560
 ■ ผลการเบิกจ่าย

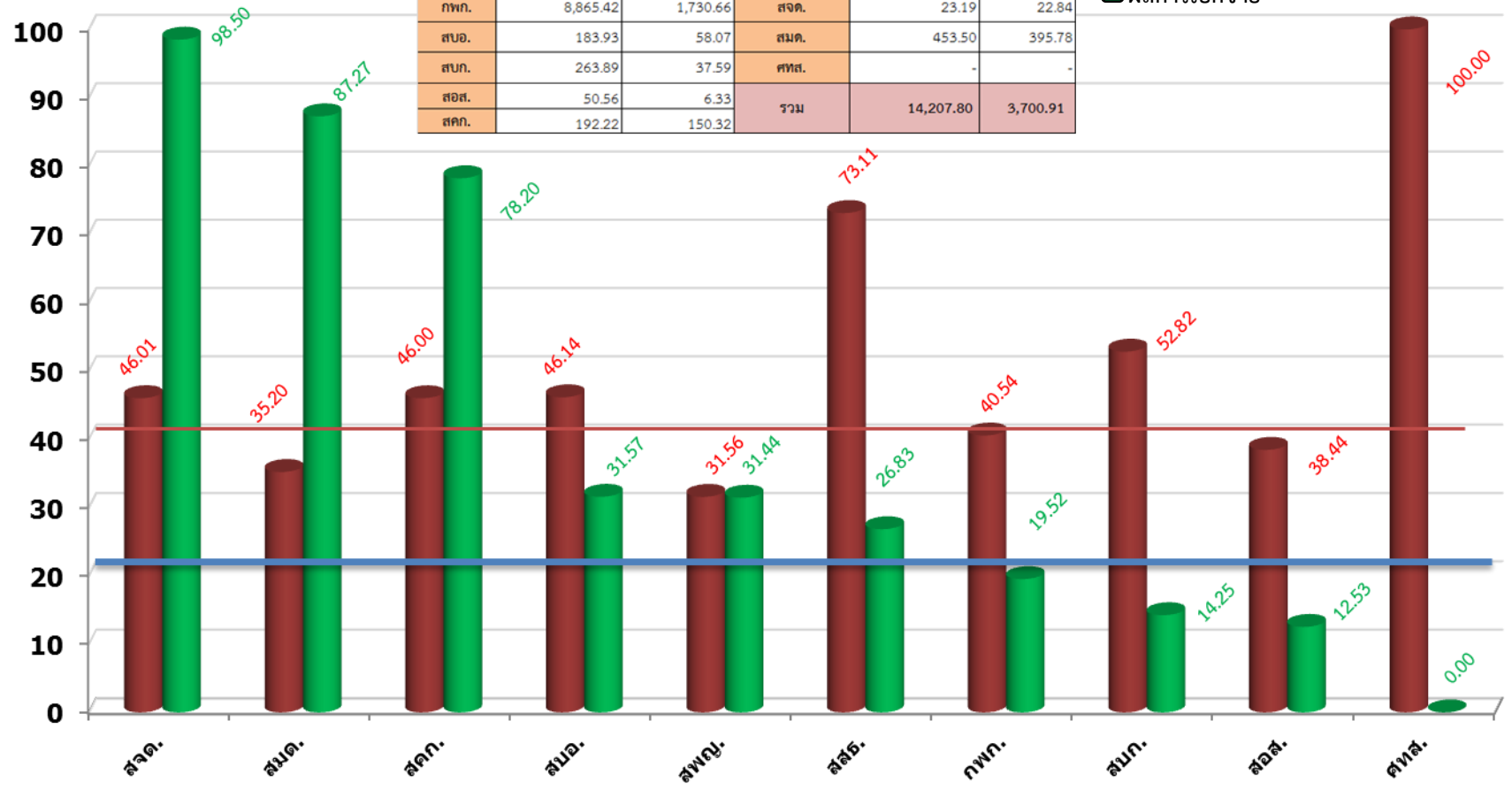

ค่าเฉลี่ยกรม ร้อยละ 28.02

เป้าหมายรัฐบาล ไตรมาส 2 ร้อยละ 41

8.ผลการเบิกจ่ายงบรายจ่ายลงทุน ของกระทรวงเกษตรและสหกรณ์และกรมคู่เทียบ

ปีงบประมาณ พ.ศ. 2560

ที่	หน่วยงาน	งบประมาณหลังโอน เปลี่ยนแปลง (ล้านบาท)	เบิกจ่าย (ล้านบาท)	ร้อยละ
<u>ระดับกระทรวง</u> (ที่มีงบเกิน 10,000 ล้านบาท)				
1	กระทรวงกลาโหม (เบิกจ่ายสูงสุด)	50,185.74	12,938.12	25.78
2	กระทรวงเกษตรและสหกรณ์	46,446.58	12,282.87	26.45
3	กระทรวงคมนาคม (มีงบรายจ่ายลงทุนสูงสุด)	138,495.34	37,456.02	27.04
<u>ระดับกรม</u> (คู่เทียบ)				
1	กรมทางหลวง	85,567.80	26,604.16	31.09
2	กรมโยธาธิการและผังเมือง	23,525.84	5,158.96	21.93
3	กรมพัฒนาที่ดิน (มีงบรายจ่ายลงทุนสูงอันดับ 2 ของ กษ.)	3,074.92	1,162.79	37.82
4	กรมชลประทาน (มีงบรายจ่ายลงทุนสูงอันดับ 1 ของ กษ.)	38,933.20	9,696.17	24.90
5	กรมทางหลวงชนบท	44,678.64	9,956.11	22.28

หมายเหตุ : 1. ข้อมูลจากกรมบัญชีกลาง ณ วันที่ 10 ก.พ. 2560

2. ค่าเฉลี่ยผลเบิกจ่ายระดับกระทรวง (16 กระทรวง 8 หน่วยงาน) เฉลี่ย 26.30%

3. ค่าเฉลี่ยผลเบิกจ่ายหน่วยงานที่มีงบรายจ่ายลงทุนเกิน 1,000 ล้านบาท (42 หน่วยงาน) เฉลี่ย 24.32 %

ตารางผลการเบิกจ่ายงบรายจ่ายประจำปีงบประมาณ พ.ศ. 2560 (งบ พ.ร.บ.)

ข้อมูล ณ วันที่ 20 กุมภาพันธ์ 2560

โครงการ / หน่วยงาน	เป้าหมายสำนัก เดือน กุมภาพันธ์ 60	ข้อมูลจากระบบติดตาม online กองแผนงาน					ผลต่างจาก เป้าหมาย (พ.ร.บ.)	ผลต่างจาก เป้าหมาย (จัดสรร)
		งบประมาณ พ.ร.บ. (ล้านบาท)	งบประมาณโอนจัดสรร (ล้านบาท)	ผลการเบิกจ่าย (ล้านบาท)	ร้อยละเบิกจ่าย/ พ.ร.บ.	ร้อยละเบิกจ่าย/ จัดสรร		
รวม	41.28	38,936.4199	33,406.3751	9,828.3428	25.24	29.42	-16.04	-11.86
สขป.1	42.54	1,117.6984	1,092.4000	508.7287	45.52	46.57	2.98	4.03
สขป.2	43.42	1,054.2323	978.9754	341.2856	32.37	34.86	-11.05	-8.56
สขป.3	46.93	926.0663	724.0156	213.3315	23.04	29.47	-23.89	-17.46
สขป.4	42.02	1,161.9792	1,061.0019	330.6765	28.46	31.17	-13.56	-10.85
สขป.5	51.23	1,272.9740	1,219.6375	412.5869	32.41	33.83	-18.82	-17.40
สขป.6	45.39	1,477.8197	1,372.5577	393.3350	26.62	28.66	-18.77	-16.73
สขป.7	48.92	1,399.1315	1,274.6764	511.5371	36.56	40.13	-12.36	-8.79
สขป.8	42.52	1,469.0420	1,396.8837	445.0619	30.30	31.86	-12.22	-10.66
สขป.9	35.87	1,706.4554	1,495.7806	422.6218	24.77	28.25	-11.10	-7.62
สขป.10	53.89	969.9195	905.9410	347.5169	35.83	38.36	-18.06	-15.53
สขป.11	38.80	1,165.1764	1,135.4129	326.3618	28.01	28.74	-10.79	-10.06
สขป.12	44.81	1,891.3482	1,811.2102	507.8109	26.85	28.04	-17.96	-16.77
สขป.13	42.23	1,019.7307	942.3656	289.4506	28.39	30.72	-13.84	-11.51
สขป.14	39.93	966.8822	883.7583	276.5132	28.60	31.29	-11.33	-8.64
สขป.15	47.42	954.0403	940.0454	223.3932	23.42	23.76	-24.00	-23.66
สขป.16	47.67	1,221.6424	1,180.7319	385.5492	31.56	32.65	-16.11	-15.02
สขป.17	50.98	857.5042	783.1810	191.6706	22.35	24.47	-28.63	-26.51
สพญ.	31.56	6,954.0323	3,883.2649	1,221.0147	17.56	31.44	-14.00	-0.12
กพก.	40.54	9,139.6716	8,865.4184	1,730.6570	18.94	19.52	-21.60	-21.02
สบอ.	46.14	189.7814	183.9335	58.0703	30.60	31.57	-15.54	-14.57
สบก.	52.82	420.0660	263.8860	37.5948	8.95	14.25	-43.87	-38.57
สอส.	38.44	51.8400	50.5627	6.3348	12.22	12.53	-26.22	-25.91
สคก.	46.00	192.3192	192.2222	150.3248	78.16	78.20	32.16	32.20
สสธ.	73.11	344.9978	291.8179	78.2874	22.69	26.83	-50.42	-46.28
สจด.	46.01	43.8897	23.1927	22.8441	52.05	98.50	6.04	52.49
สมต.	35.20	966.3960	453.5016	395.7835	40.95	87.27	5.75	52.07
ศทส.	100.00	1.7832	-	-	-	-	-100.00	-100.00

หมายเหตุ : 1. ผลต่างจากเป้าหมาย - แสดงว่า ได้ต่ำกว่าเป้าหมาย

2. ผลต่างจากเป้าหมาย + แสดงว่า ได้สูงกว่าเป้าหมาย