



ฝ่ายบริหารทั่วไป สบอ.  
โทร. 2360

สำนักบริหารจัดการน้ำและอุทกวิทยา  
ฝ่ายบริหารทั่วไป งานธุรการ  
ที่ สบอ. 1584  
วันที่ 3 มี.ค. 60 (14.14)

### ต้นฉบับ

เลขที่เอกสารในระบบ E ศธ.0525.12/077

วันที่ 1 มี.ค. 2560 พ.สง.0.1154/60

ฝ่ายบริหารทั่วไป (สกก. รับเอกสารจากภายนอก) รับที่ ขป 3240  
เรื่อง ขอบความอนุเคราะห์ประชาสัมพันธ์

เรียน ผู้บริหารกรม	วันที่กำหนด
<input type="checkbox"/> เพื่อโปรดพิจารณา <input type="checkbox"/> เพื่อโปรดดำเนินการ <input checked="" type="checkbox"/> เพื่อโปรดทราบ	
และสกก. จะได้ปิดประกาศประชาสัมพันธ์ต่อไป	
	หมายเหตุ

สิทธิพงษ์

015

(นางสาวอรุณี พงษ์พรประเสริฐ)  
ผบ.ท.ล.ก. ปฏิบัติราชการแทน ลนค.  
- ๒ มี.ค. ๒๕๖๐

เรียน ผอ.ส่วน, ผอ.ย.สกก, ทน ๑-๙ บอ. และ ผบ.ท.บอ.  
เพื่อโปรดทราบและประชาสัมพันธ์ให้ทราบทั่วกัน

(นายเลิศชัย ศรีอณันต์)  
ผส.บอ.

กรมชลประทาน
เลขรับ ๗ ๓๒๕๐
วันที่ 60
เวลา



ที่ ศธ.๐๕๒๕.๑๒/๐๓๗

คณะศิลปศาสตร์ประยุกต์  
มหาวิทยาลัยเทคโนโลยีพระจอมเกล้าพระนครเหนือ  
๑๕๑๘ ถนนประชากรราษฎร์ ๑ แขวงวงศ์สว่าง  
เขตบางซื่อ กรุงเทพมหานคร ๑๐๘๐๐

๗๔ กุมภาพันธ์ ๒๕๖๐

เรื่อง ขออนุมัติโครงการประชาสัมพันธ์

เรียน หัวหน้าฝ่ายทรัพยากรมนุษย์

ด้วยคณะศิลปศาสตร์ประยุกต์ มหาวิทยาลัยเทคโนโลยีพระจอมเกล้าพระนครเหนือ ได้เปิดรับสมัครผู้ประสงค์เข้าศึกษาต่อในสาขาวิชาจิตวิทยาอุตสาหกรรมและองค์การ ระดับปริญญาโท ภาคปกติเรียนวันธรรมดา ภาคพิเศษเรียนวันเสาร์-อาทิตย์ และระดับปริญญาเอก ภาคพิเศษเรียนวันเสาร์-อาทิตย์ ประจำปีการศึกษาที่ ๑/๒๕๖๐ เปิดรับสมัครตั้งแต่วันที่นี้เป็นต้นไป

ทางคณะศิลปศาสตร์ประยุกต์จึงใคร่ขออนุมัติโครงการเพื่อโปรดประชาสัมพันธ์ให้กับบุคลากรและผู้ที่เกี่ยวข้อง หรือ ดูรายละเอียดเพิ่มเติมในเว็บไซต์ [www.grad.kmutnb.ac.th](http://www.grad.kmutnb.ac.th) ติดต่อได้ที่บัณฑิตวิทยาลัย โทรศัพท์ ๐๒-๕๕๕-๒๐๐๐ ต่อ ๒๔๐๖, ๒๔๑๕ หรือติดต่ออาจารย์ประจำหลักสูตร รองศาสตราจารย์ ดร.มานพ ชูนิล โทรศัพท์ ๐๘๙-๐๓๔๒๗๘๗ หรือ อาจารย์ ดร.นนทิรัตน์ พัฒนภักดี โทรศัพท์ ๐๖๑-๙๕๑๕๑๖๒ หรือ อาจารย์ ดร.สุนทรี ศักดิ์ศรี โทรศัพท์ ๐๙๙-๑๕๔๒๖๑๙

จึงเรียนมาเพื่อโปรดพิจารณาให้ความอนุเคราะห์ด้วย จักขอบคุณยิ่ง

ขอแสดงความนับถือ

(ผู้ช่วยศาสตราจารย์ ดร.งามทิพย์ วิมลเกษม)

คณบดีคณะศิลปศาสตร์ประยุกต์

คณะศิลปศาสตร์ประยุกต์

โทรศัพท์ ๐-๒๕๕๕-๒๐๐๐ ต่อ ๓๕๓๗, ๓๕๔๒

โทรสาร ๐-๒๕๕๗-๒๐๙๖

# จบสาขาวิชิตัวทันตศาสตร์สาธารณสุขและอภิศาสตร์

## แล้วทำงานอะไร

1. นักทรัพยากรบุคคล
2. นักฝึกอบรม
3. นักจิตวิทยา
4. นักวิจัย
5. อาจารย์
6. ศึกษานิเทศก์
7. งานอื่น ๆ ในสาขาที่เกี่ยวข้อง

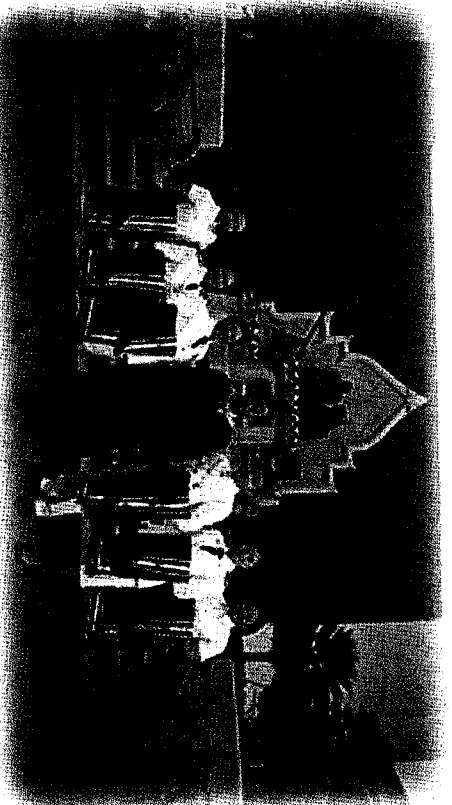

# ต้องการเรียนจิตวิทยาอุตสาหกรรมและอภิศาสตร์

## ต้องจบอะไรมา



สมัครเรียนปริญญาโท จิตวิทยาอุตสาหกรรมและอภิศาสตร์  
รับผู้สำเร็จการศึกษาระดับปริญญาตรี (ทุกสาขาวิชา)



สมัครเรียนปริญญาเอก จิตวิทยาอุตสาหกรรมและอภิศาสตร์  
รับผู้สำเร็จการศึกษาระดับปริญญาโท สาขาวิชาจิตวิทยาอุตสาหกรรมและอภิศาสตร์ หรือภาควิชาจิตวิทยาสาขาอื่น ๆ



## ข้อมูลวันและเวลาเรียน

ปริญญาโท : ระยะเวลาเรียนตามหลักสูตตร 2 ปี

ปริญญาเอก : ระยะเวลาเรียนตามหลักสูตตร 3 ปี

ภาคปกติ เรียนในเวลาราชการ เวลา 9.00 - 16.00 น.

ภาคพิเศษ เรียนวันเสาร์และอาทิตย์ เวลา 9.00 - 16.00 น.







**มหาวิทยาลัยเทคโนโลยีพระจอมเกล้าพระนครเหนือ**  
King Mongkut's University of Technology North Bangkok

**รับสมัคร นักศึกษาปริญญาโท**

**สาขาวิชาจิตวิทยาอุตสาหกรรมและองค์การ**

**Master of Arts (Industrial and Organizational Psychology)**

**ภาคพิเศษ เรียนวันเสาร์ อาทิตย์**

**ภาคปกติ เรียนในเวลาราชการ**

**เปิดรับสมัคร**

**รอบที่ 1 วันที่ 2 มกราคม - 28 กุมภาพันธ์ 2560**

**รอบที่ 2 วันที่ 1 มีนาคม - 30 เมษายน 2560**

**รอบที่ 3 วันที่ 1 พฤษภาคม - 19 มิถุนายน 2560**

**เปิดเทอม 7 สิงหาคม 2560**

**สอบถามรายละเอียดเพิ่มเติมได้ที่**

 **02-555-2000 ต่อ 2405, 2407, 2408**

 **บัณฑิตวิทยาลัย <http://www.grad.kmutnb.ac.th/>**

 **099-154-2619, 089-034-2787, อาจารย์ประจำหลักสูตร**

 **จิตวิทยาอุตสาหกรรมและองค์การ-ม.เทคโนโลยีพระจอมเกล้าพระนครเหนือ**



ส่งใบสมัครทางเว็บไซต์

<http://www.grad.kmutnb.ac.th>

สาขาวิชาจิตวิทยาอุตสาหกรรมและองค์การ  
มหาวิทยาลัยเทคโนโลยีพระจอมเกล้าพระนครเหนือ  
รับสมัครผู้เข้าศึกษา  
ปริญญาเอก ปร.ด. (จิตวิทยาอุตสาหกรรมและองค์การ)  
ปริญญาโท ศศ.ม. (จิตวิทยาอุตสาหกรรมและองค์การ)

ภาคพิเศษ เรียนวันเสาร์-อาทิตย์  
ภาคปกติ เรียนในเวลาราชการ

**หลักฐานการสมัคร**

- ผู้ที่สำเร็จการศึกษาแล้วใช้สำเนาปริญญาบัตรและสำเนารับรองการศึกษา
- ผู้ที่กำลังศึกษาอยู่ในภาคการศึกษาสุดท้ายของปีการศึกษา ใช้หนังสือรับรองจากสถาบันการศึกษาว่ากำลังศึกษาอยู่ภาคเรียนสุดท้ายของหลักสูตร และสำเนารับรองการศึกษา

สอบถามรายละเอียดเพิ่มเติมได้ที่

☎ 02-555-2000 ต่อ 2405, 2407, 2408

✉ บัณฑิตวิทยาลัย <http://www.grad.kmutnb.ac.th/>

☎ 099-154-2619, 089-034-2787 อาจารย์ประจำหลักสูตร

📍 จิตวิทยาอุตสาหกรรมและองค์การ ม.เทคโนโลยีพระจอมเกล้าพระนครเหนือ



รับสมัคร ผู้เข้าศึกษาปริญญาโท-เอก  
จิตวิทยาอุตสาหกรรมและองค์การ



**Doctor of Philosophy**  
(Industrial and Organizational Psychology)



**Master of Arts**  
(Industrial and Organizational Psychology)

## ข้อมูลค่าใช้จ่ายการเรียน

ปริญญาโท : ค่าลงทะเบียนและค่าธรรมเนียมต่อภาคการศึกษา

ภาคปกติ ภาคการศึกษาละ 18,000 บาท (โดยประมาณ)

ภาคพิเศษ ภาคการศึกษาละ 35,000 บาท

\* ภาคพิเศษสามารถเลือกแผนการเรียน แผน ก แบบ ก ๒

ทำวิทยานิพนธ์ หรือ แผน ข ทำสารนิพนธ์ได้ ไม่เพิ่มค่าใช้จ่าย

ปริญญาเอก : ค่าลงทะเบียนและค่าธรรมเนียมต่อภาคการศึกษา

ภาคปกติ ภาคการศึกษาละ 40,000 บาท (โดยประมาณ)

ภาคพิเศษ ภาคการศึกษาละ 100,000 บาท

ทุนการศึกษา

ทุนอุดหนุนการวิจัยเพื่อทำวิทยานิพนธ์

ทุนเผยแพร่ผลงานทางวิชาการ



## ทำไมต้องเรียนจิตวิทยาอุตสาหกรรมและองค์กรกับเรา

สาขาวิชาจิตวิทยาอุตสาหกรรมและองค์การ มหาวิทยาลัยเทคโนโลยีพระจอมเกล้าพระนครเหนือ เปิดการเรียนการสอน หลักสูตรศิลปศาสตรบัณฑิต ตั้งแต่ ปี ๒546 และหลักสูตรปริญญา ดุษฎีบัณฑิต ตั้งแต่ปี ๒551 แผนการเรียนที่ขึ้นให้ชุมชนได้เข้าประสบการณ์เพื่อเตรียมพร้อม ในการรับมือกับความท้าทายในฐานะนักจิตวิทยาอุตสาหกรรมและการ มีความสามารถ ในการใช้ความรู้ แนวคิด ทฤษฎี และดำเนินการวิจัยทางจิตวิทยาอุตสาหกรรมและการ ตานระเบียบวิธีวิจัยได้อย่างถูกต้อง รวมทั้งมีทักษะในการปฏิบัติงานทางจิตวิทยาอุตสาหกรรม และองค์การ

โดยเฉพะอย่างยิ่ง สาขาวิชาจิตวิทยาอุตสาหกรรมและองค์การ มหาวิทยาลัยเทคโนโลยีพระจอม เภลนครเหนือ ให้ความสำคัญกับจำนวนนักศึกษาต่อห้องเรียนแบบคุณภาพในการเรียน อารมณ์ที่ปรึกษาสามารถให้คำปรึกษาอย่างใกล้ชิด เอาใจใส่อย่างเข้มข้น ครอบคลุมจำนวน นักศึกษาทั้งหมด ทำให้นักศึกษาเรียนจบอย่างมีคุณภาพและจบในเวลาตามที่หลักสูตรกำหนด

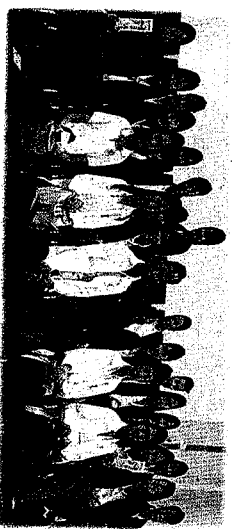

# ประชาสัมพันธ์หลักสูตร คณะศิลปศาสตร์ประยุกต์

## หลักสูตรมหาบัณฑิต 3 สาขา (ภาคปกติและภาคพิเศษ)

- + การแปลเพื่อการศึกษาและธุรกิจ (ศศ.ม.)
- + ภาษาอังกฤษเพื่อการสื่อสารเชิงธุรกิจและอุตสาหกรรม (ศศ.ม. - หลักสูตรภาษาอังกฤษ)
- + จิตวิทยาอุตสาหกรรมและองค์การ (ศศ.ม.)

## หลักสูตรดุษฎีบัณฑิต 1 สาขา (ภาคปกติและภาคพิเศษ)

- + จิตวิทยาอุตสาหกรรมและองค์การ (ปร.ด.)

## DEGREE PROGRAMS

### THREE MASTER'S DEGREE PROGRAMS :

- + Translation for Education and Business (M.A.)
- + English for Business and Industry Communication (M.A. - English Program)
- + Industrial and Organizational Psychology (M.A.)

### ONE DOCTORAL DEGREE PROGRAM :

- + Industrial and Organizational Psychology (Ph.D.)

## กำหนดการรับสมัครประจำปี

หลักสูตรศิลปศาสตรมหาบัณฑิต สาขาวิชาการแปลเพื่อการศึกษาและธุรกิจ

- + ภาคปกติ และ ภาคพิเศษ (หลักสูตร 2 ปี) เปิดรับทุกภาคการศึกษา

หลักสูตรศิลปศาสตรมหาบัณฑิต สาขาวิชาภาษาอังกฤษเพื่อการสื่อสารเชิงธุรกิจและอุตสาหกรรม

- + ภาคปกติ และ ภาคพิเศษ (หลักสูตร 2 ปี) เปิดรับทุกภาคการศึกษา

หลักสูตรศิลปศาสตรมหาบัณฑิต สาขาวิชาจิตวิทยาอุตสาหกรรมและองค์การ

- + ภาคปกติ (หลักสูตร 2 ปี) เปิดรับภาคการศึกษาที่ 1 (รับสองปีหยุดหนึ่งปี)
- + ภาคพิเศษ (หลักสูตร 2 ปี) เปิดรับภาคการศึกษาที่ 2 ของทุกปี



### สอบถามเพิ่มเติม

บัณฑิตวิทยาลัย (02) 555 2000 ต่อ 2406 - 2415 หรือ <http://www.grad.kmutnb.ac.th>  
สำนักงานคณบดีคณะศิลปศาสตร์ประยุกต์ (02) 555 2000 ต่อ 3537

ติดต่อตรง หลักสูตรการแปลเพื่อการศึกษาและธุรกิจ (081) 763 4413 หรือ [fmaduawan@yahoo.com](mailto:fmaduawan@yahoo.com)  
หลักสูตรภาษาอังกฤษเพื่อการสื่อสารเชิงธุรกิจและอุตสาหกรรม (086) 314 4816  
หรือ (089) 791 9128 หรือ [ytharawoot@yahoo.com](mailto:ytharawoot@yahoo.com) หรือ [supalak.toon@yahoo.com](mailto:supalak.toon@yahoo.com)  
หรือ <http://www.facebook.com/mbic.e.kmutnb>  
หลักสูตรจิตวิทยาอุตสาหกรรมและองค์การ (02) 555 2000 ต่อ 3511, 3512  
หรือ (089) 034 2787, (099) 154 2619 หรือ [manop.chunin17@gmail.com](mailto:manop.chunin17@gmail.com),  
[dr.soontaree@hotmail.com](mailto:dr.soontaree@hotmail.com), [nontirat@gmail.com](mailto:nontirat@gmail.com)



## จุดเด่นของหลักสูตร MTEB

เป็นหลักสูตรด้านการแปลเพื่อการศึกษาและธุรกิจที่ให้ความรู้ด้านทฤษฎีและปฏิบัติ อีกทั้งยังเป็นหลักสูตรที่เปิดโอกาสให้นักศึกษาได้มีโอกาสฝึกฝนการแปลเอกสารที่หลากหลายเพื่อการประกอบอาชีพหลักหรืออาชีพเสริมได้เป็นอย่างดี

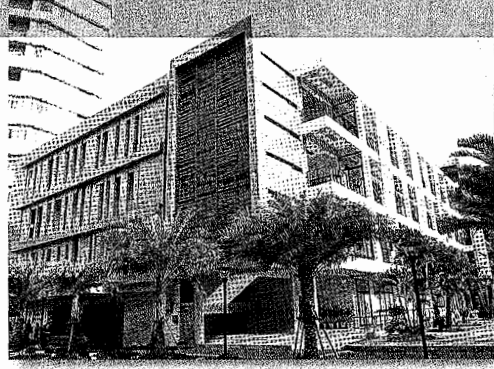

## จุดเด่นหลักสูตร MBIC

“ภาษาอังกฤษสู่ธุรกิจและอุตสาหกรรมโลก”

เพื่อผลิตมหาบัณฑิตที่มีความรู้ด้านทฤษฎีและปฏิบัติทางด้านทักษะภาษาอังกฤษเพื่อการสื่อสารในแวดวงธุรกิจและอุตสาหกรรม อีกทั้งมีศักยภาพในการแลกเปลี่ยนและถ่ายทอดความรู้ทางวิชาการทั้งภายในและระหว่างองค์กรโดยใช้ภาษาอังกฤษเป็นสื่อกลาง

## จุดเด่นของหลักสูตร MIOP

หลักสูตรศิลปศาสตรมหาบัณฑิต สาขาวิชาจิตวิทยาอุตสาหกรรมและองค์การ เป็นหลักสูตรที่มีความเข้มข้น มีการเปิดการเรียนการสอนเป็นเวลานานตั้งแต่ปี 2546 โดยทีมคณาจารย์ที่มีความเชี่ยวชาญและประสบการณ์ทั้งการเรียนการสอนและการวิจัย มีการฝึกกิจกรรม Workshop ฝึกประสบการณ์จริงในชั้นเรียนและศึกษาดูงานทั้งในภาครัฐและเอกชน ผู้เรียนสามารถนำมาประยุกต์ใช้ทั้งในการเรียนและการทำงานได้อย่างมีประสิทธิภาพ นอกจากนี้หลักสูตรมีทางเลือกโดยเปิดโอกาสให้ผู้เรียนเลือกเรียนในเวลาราชการ หรือเวลาอกราชการ (เสาร์-อาทิตย์) โดยหลักสูตรภาคพิเศษ (เรียนนอกเวลาราชการ) ยังเปิดโอกาสให้ผู้เรียนสามารถเลือกทำสารนิพนธ์ หรือวิทยานิพนธ์ในกรณีที่ต้องการศึกษาวิจัยเชิงลึกขึ้นอยู่กับความต้องการของแต่ละบุคคลอีกทั้งมีทุนอุดหนุนการวิจัยเพื่อทำวิทยานิพนธ์และทุนเผยแพร่ผลงานวิจัยจากบัณฑิตวิทยาลัย

## จุดเด่นหลักสูตร DIOP

หลักสูตรปรัชญาดุษฎีบัณฑิตสาขาจิตวิทยาอุตสาหกรรมและองค์การ เป็นหลักสูตรเพียงหนึ่งเดียวของประเทศไทยในกลุ่มมหาวิทยาลัยปิด โดยการเรียนการสอนมุ่งเน้นให้อิสระแก่นักศึกษาในการวางแผนการเลือกหัวข้องานหรือปัญหาเพื่อมาใช้ในการงานวิจัย อีกทั้งนักศึกษายังได้เรียนรู้วิธีการทำวิจัยร่วมกันทั้ง 2 แบบ คือ แบบคุณภาพ และ แบบปริมาณ ไม่ว่าจะเป็นเชิงสำรวจหรือเชิงทดลอง