



พ.ศ. ๒๕๖๐

บันทึกข้อความ

ส่วนราชการ ฝ่ายบำรุงรักษาระบบชลประทาน ส่วนปรับปรุงบำรุงรักษา โทร. ๒๓๓๔

ที่ สว๐ ๐๔/๐๓๘/๒๕๖๐ วันที่ ๒ พฤษภาคม ๒๕๖๐

เรื่อง รายงานผลการเบิกจ่ายงบประมาณประจำปี พ.ศ.๒๕๖๐(งบ พ.ร.บ.)ประจำวันที ๓๐ พฤษภาคม ๒๕๖๐

พ.บ. ๓๘๐๒

เรียน ผบ.บอ. ผ่าน บร.บอ.

ฝ่ายบำรุงรักษาระบบชลประทาน ส่วนปรับปรุงบำรุงรักษา ได้ดำเนินการรายงานผลการเบิกจ่ายงบประมาณประจำปี พ.ศ.๒๕๖๐ (งบ พ.ร.บ.) ประจำวันที่ ๓๐ พฤษภาคม ๒๕๖๐ ตามเอกสารที่แนบมาพร้อมนี้

จึงเรียนมาเพื่อโปรดพิจารณา

(นายสถาปัตยกรรม ทรราชคุณาฒย์)
วิศวกรชลประทานชำนาญการ

เช่น

(นายสมศักดิ์ วิวิธเกยูรวงศ์)
บร.บอ.

เรียน ผบ.บอ.
เพื่อโปรดทราบ

(นายดำรงศักดิ์ นคราวงศ์)
ผบ.บอ.

ทราบ

(นายเลิศชัย ศรีอนันต์)
ผส.บอ.

รับ ผบ.บอ., ผบ.บอ.๓๑
ขอรับแจ้งให้ทราบ ผบ.บอ.๓๑ ๑๑๑๑๑๑
ผบ.บอ.๑๑๑๑๑๑ ๑๑๑๑๑๑

(นายเลิศชัย ศรีอนันต์)

ผส.บอ. 1-2 อี.ย. 2560

ผลการเบิกจ่ายงบประมาณ : สำนักบริหารจัดการน้ำและอุทกวิทยา

กรุณาเลือก รายการงบประมาณ

รายการงบประมาณ : งบรายจ่ายประจำปี-งบลงทุน พรบ. 2560

โครงการ / หน่วยงาน	ได้รับการโอนจัดสรร (บาท)			ผลการเบิกจ่าย (บาท)			เบิกจ่ายร้อยละ	รายงานเบิกจ่ายล่าสุด
	รวม	ข้ามมา	ทำเอง	รวม	ข้ามมา	ทำเอง		
ส่วนกลาง สำนักอุทกวิทยาและบริหารน้ำ	0	0	0	0	0	0	0.00	
ฝ่ายบริหารทั่วไป	0	0	0	0	0	0	0.00	
ส่วนบริหารจัดการน้ำ	4,125,000	0	4,125,000	1,778,221	0	1,778,221	43.11	02/05/2560
ศูนย์ประมวลผลวิเคราะห์สถานการณ์น้ำ	68,060,000	0	68,060,000	13,828,785	0	13,828,785	20.32	18/04/2560
ส่วนอุทกวิทยา	4,881,800	0	4,881,800	3,577,428	0	3,577,428	73.28	30/05/2560
ส่วนปรับปรุงบำรุงรักษา	5,000,000	0	5,000,000	3,103,933	0	3,103,933	62.08	30/05/2560
ส่วนความปลอดภัยเขื่อน	6,200,000	0	6,200,000	0	0	0	0.00	
ส่วนการใช้น้ำชลประทาน	25,676,500	0	25,676,500	20,491,555	0	20,491,555	79.81	30/05/2560
ศูนย์อุทกวิทยาและบริหารน้ำภาคเหนือตอนบน	9,887,500	0	9,887,500	6,803,135	0	6,803,135	68.81	23/05/2560
ศูนย์อุทกวิทยาและบริหารน้ำภาคเหนือตอนล่าง	8,837,300	0	8,837,300	6,259,288	0	6,259,288	70.83	30/05/2560
ศูนย์อุทกวิทยาและบริหารน้ำภาคตะวันออกเฉียงเหนือตอนบน	9,280,000	0	9,280,000	6,002,532	0	6,002,532	64.68	30/05/2560
ศูนย์อุทกวิทยาและบริหารน้ำภาคตะวันออกเฉียงเหนือตอนล่าง	9,181,300	0	9,181,300	5,761,566	0	5,761,566	62.75	23/05/2560
ศูนย์อุทกวิทยาและบริหารน้ำภาคกลาง	8,781,100	0	8,781,100	6,358,969	0	6,358,969	72.42	30/05/2560
ศูนย์อุทกวิทยาและบริหารน้ำภาคตะวันออก	7,578,700	0	7,578,700	4,935,093	0	4,935,093	65.12	30/05/2560
ศูนย์อุทกวิทยาและบริหารน้ำภาคตะวันตก	6,999,900	0	6,999,900	3,751,865	0	3,751,865	53.60	30/05/2560
ศูนย์อุทกวิทยาและบริหารน้ำภาคใต้	9,985,200	0	9,985,200	7,212,400	0	7,212,400	72.23	30/05/2560
ส่วนยุทธศาสตร์	651,000	0	651,000	359,578	0	359,578	55.23	09/05/2560
รวมทั้งสิ้น	185,125,300	0	185,125,300	90,224,349	0	90,224,352	48.74	

ผลการเบิกจ่ายงบรายจ่ายลงทุน (พ.ร.บ. 60) สำนักบริหารจัดการน้ำและอุทกวิทยา
ข้อมูลจากระบบติดตาม online ณ วันที่ 30 พฤษภาคม 2560

ร้อยละ

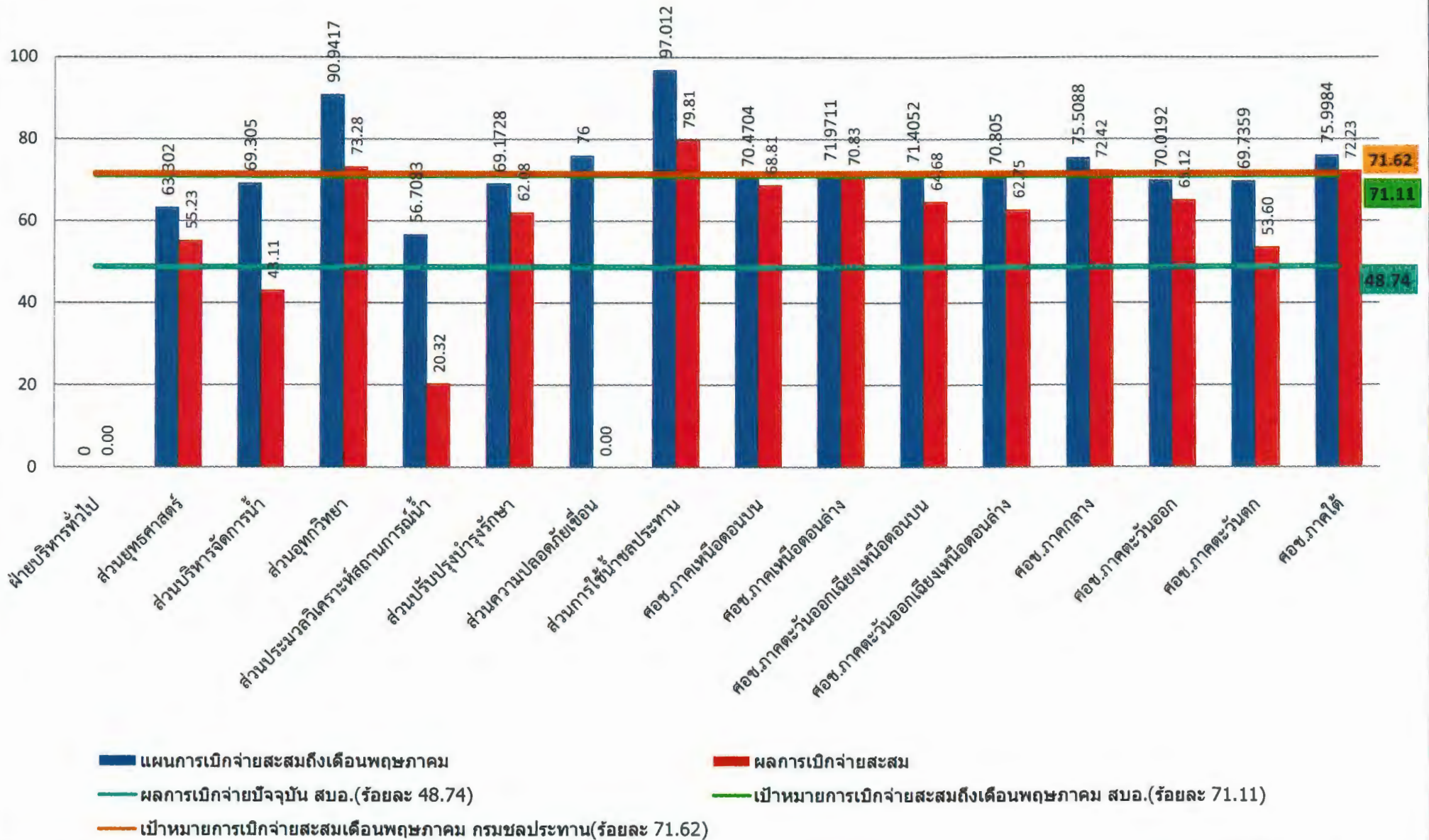

ผลการเบิกจ่ายงบรายจ่ายลงทุน (พ.ร.บ. 60) สำนักบริหารจัดการน้ำและอุทกวิทยา
ข้อมูลจากระบบติดตาม online ณ วันที่ 30 พฤษภาคม 2560

