



บันทึกข้อความ

ส่วนราชการ สำนักสำรวจด้านวิศวกรรมและธรณีวิทยา ส่วนเทคโนโลยีภูมิสารสนเทศ โทร. ๒๒๖๗

ที่ ศสข ๕๒๗/๒๕๖๐ วันที่ ๗ มิถุนายน ๒๕๖๐

เรื่อง แจ้งความต้องการใช้แผนที่ภูมิประเทศ มาตรฐาน ๑ : ๑๐,๐๐๐ หรือแผนที่ภาพถ่ายเทียมแผนที่
ภาพถ่ายจากอากาศยานไร้คนบิน (UAV) มาตรฐาน ๑ : ๔,๐๐๐

๑๔๔๑

๑

เรียน ผส.บก. ผส.พญ. ผอ.พท. ผส.บอ. ผส.มค. ผส.วพ. ผส.อส. ผส.จต. และ ผส.ขบ. ๑ - ๑๗

สำนักสำรวจด้านวิศวกรรมและธรณีวิทยา ขอให้แจ้งความต้องการใช้แผนที่ภูมิประเทศ มาตรฐาน ๑ : ๑๐,๐๐๐ แผนที่ภาพถ่ายเทียม แผนที่ภาพถ่ายจากอากาศยานไร้คนบิน (UAV) มาตรฐาน ๑ : ๔,๐๐๐ โครงการต่าง ๆ ตามแผน MTEF เพื่องานชลประทานหรือภารกิจอื่น ๆ ตามคำสั่งกรมชลประทาน ที่ ๖๑๕/๒๕๕๖ ลงวันที่ ๒๖ ธันวาคม ๒๕๕๖ พร้อมทั้งระบุเหตุผลความจำเป็นสำหรับความต้องการใช้ข้อมูลภาพถ่ายให้ชัดเจน กรณีศึกษาบางโครงการสำหรับ RR, PR, SR หรือ โครงการที่เสนอขออนุญาตในพื้นที่ วิกฤต เขตป่า หรือพื้นที่ที่มีการร้องเรียนอื่น ๆ ส่งให้สำนักสำรวจด้านวิศวกรรมและธรณีวิทยา สำหรับรวบรวม ข้อมูลในการจัดทำแผนงานสำหรับเสนอขอตั้งงบประมาณ ประจำปีงบประมาณ พ.ศ. ๒๕๖๑ ภายในวันที่ ๓๐ กรกฎาคม ๒๕๖๐ โดยแนบรายละเอียดดังนี้

๑. ขอบเขตพื้นที่โครงการบนแผนที่ภูมิประเทศ มาตรฐาน ๑ : ๕๐,๐๐๐ ของกรมแผนที่ทหาร
๒. กำหนดพิกัดมุมล่างซ้ายและมุมขวาบน ตามตัวอย่างที่แนบ

จึงเรียนมาเพื่อโปรดทราบและพิจารณาดำเนินการ

(นายประทีป รักศิริรอด)
ผส.สธ.

๒

เรียน ผอ.ส่วน, ผอ.ช.กค

เพื่อโปรดพิจารณา ดำเนินการ แจ้ง ความ ต้องการ
พร้อมระบบผลตามตำแหน่ง ฝ่ายบริหารทั่วไปรวบรวม
ภายในวันที่ ๒๐ ก.ค. ๒๕๖๐ เพื่อดำเนินการต่อไป

(นายเลิศชัย ศรีอนันต์)
ผส.บอ.
- 8 มี.ย. 2560

๒๕๖๐/๑๐
๑

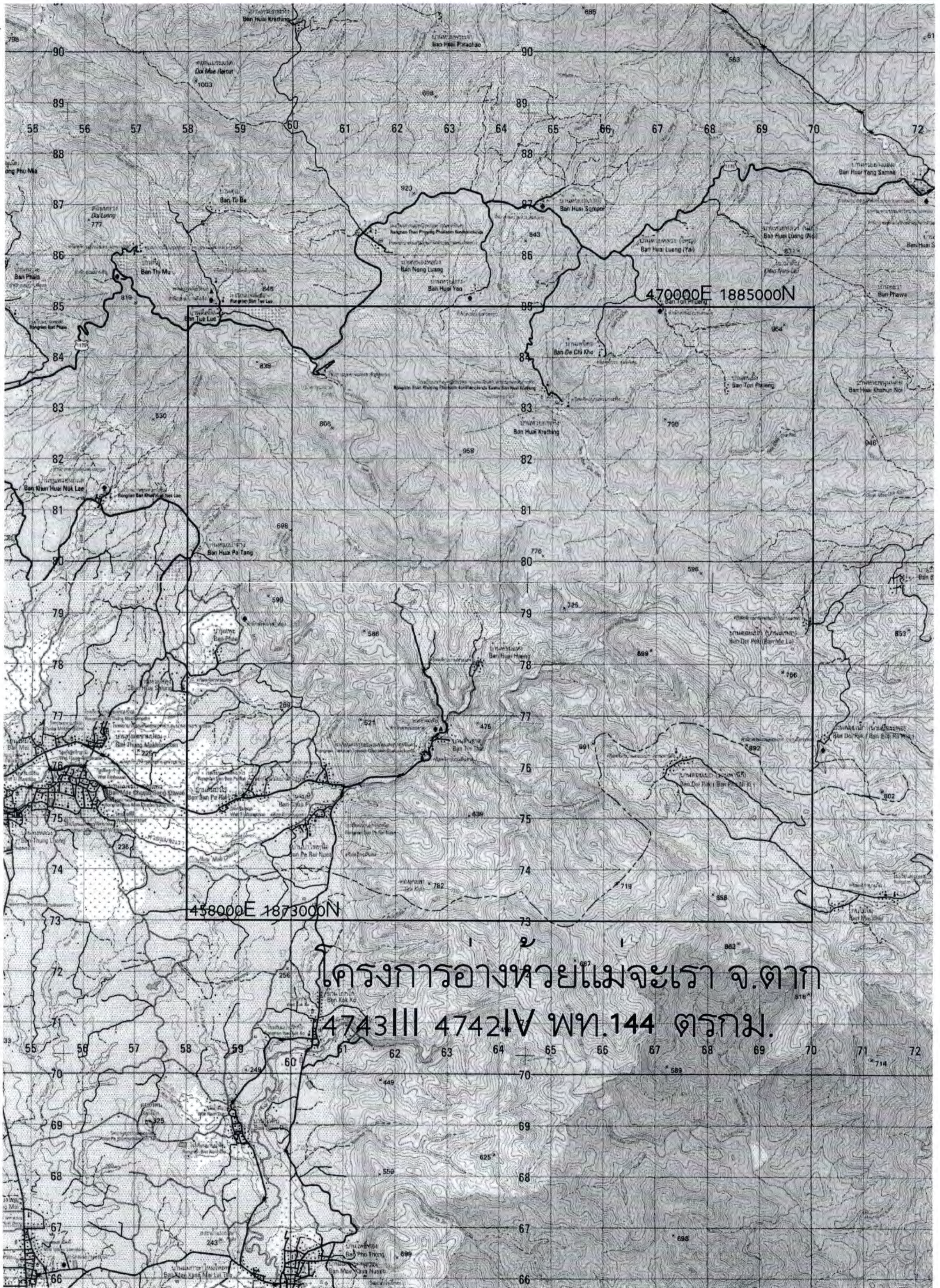

โครงการอำนวยการช่วยเหลือเรา จ.ตาก
4743|| 4742|V พท.144 ตรกม.

สำเนา

๑๒๑.๒๕๔๗
๕๐๐๕๔๕๖

ห้อง ผ.ส.๒๖
๙๙/๔๙
๒๕๔๗

คำสั่งกรมชลประทาน

ที่ ๖๑๕/๒๕๔๖

เรื่อง การจัดทำแผนที่ภาพถ่าย หรือแผนที่ภาพจากดาวเทียม

สืบเนื่องจากคณะรัฐมนตรีได้มีมติเมื่อวันที่ ๒๙ กรกฎาคม ๒๕๔๖ อนุมัติเป็นหลักการให้ทุกส่วนราชการถือปฏิบัติเกี่ยวกับการจ่ายเงินค่าชดเชยให้กับราษฎรที่ต้องอพยพออกจากพื้นที่โครงการต่างๆ โดยให้ส่วนราชการเจ้าของโครงการ จะต้องจัดทำแผนที่ภาพถ่าย หรือแผนที่ภาพจากดาวเทียมแสดงพื้นที่ตั้งแต่ในระยะเริ่มต้นสำรวจโครงการ และใช้ข้อมูลแผนที่ดังกล่าวเป็นหลักฐานที่ถูกต้องในการจ่ายค่าชดเชยให้แก่ราษฎรเดิมที่อยู่ในพื้นที่ดังกล่าวจริง หากมีการบุกรุกเพิ่มขึ้นในภายหลังให้ดำเนินการตามกฎหมายโดยเคร่งครัด

เพื่อให้การจัดทำแผนที่ภาพถ่าย หรือแผนที่ภาพจากดาวเทียมเป็นไปโดยเรียบร้อย จึงกำหนดให้ส่วนการดำเนินงานและหน่วยงานที่รับผิดชอบดังนี้

๑. การจัดทำแผนที่ภาพถ่าย หรือแผนที่ภาพจากดาวเทียม ให้จัดทำในมาตราส่วน ดังนี้

๑.๑ แผนที่ภาพถ่าย มาตราส่วน ๑ : ๔,๐๐๐ และ ๑ : ๑๐,๐๐๐ ถ้าต้องการเส้นชั้นความสูง ให้ระบุเส้นชั้นความสูงที่ต้องการ

๑.๒ แผนที่ภาพจากดาวเทียม มาตราส่วน ๑ : ๔,๐๐๐ และ ๑ : ๑๐,๐๐๐ ขนาดของจุดภาพ ไม่มากกว่า ๑.๐๐ ม. ถ้าต้องการเส้นชั้นความสูง ให้ระบุเส้นชั้นความสูงที่ต้องการ

๒. การจัดทำแผนที่ภาพถ่ายหรือแผนที่ภาพจากดาวเทียม ในขั้นตอนการศึกษาวางโครงการ และการศึกษาความเหมาะสมของโครงการ ให้ดำเนินการจัดทำแผนที่ เพื่อการศึกษาวางโครงการและการศึกษาความเหมาะสมของโครงการนั้นๆ

๓. การจัดทำแผนที่ภาพถ่าย หรือแผนที่ภาพจากดาวเทียม ในขั้นตอนการศึกษาวางโครงการและการศึกษาความเหมาะสมของโครงการ ให้สำนักบริหารโครงการจัดทำแผนงานตามเอกสารแนบท้ายคำสั่งกรมฯ แจ้งสำนักสำรวจด้านวิศวกรรมและธรณีวิทยาเพื่อดำเนินการต่อไป เว้นแต่ในกรณีที่มีการจ้างบริษัทที่ปรึกษาดำเนินการศึกษาวางโครงการและการศึกษาความเหมาะสมของโครงการ ให้สำนักบริหารโครงการกำหนดการจัดทำแผนที่ฯ ตามที่ระบุในข้อ ๑ และข้อ ๒ ไว้ในเงื่อนไขและขอบเขตการศึกษา (TOR) ด้วย

๔. การจัดทำแผนที่...

4. การจัดทำแผนที่ภาพถ่าย หรือแผนที่ภาพจากดาวเทียม ในขั้นตอนการก่อสร้าง

4.1 โครงการขนาดใหญ่ ให้ดำเนินการจัดทำแผนที่ฯ จำนวน 2 ครั้ง โดยจัดทำเมื่อเสนอ คณะรัฐมนตรีเพื่อขออนุมัติเปิดโครงการ 1 ครั้ง และภายใน 7 วัน เมื่อคณะรัฐมนตรีอนุมัติให้เปิดโครงการ แล้ว 1 ครั้ง

4.2 โครงการขนาดกลาง ให้ดำเนินการจัดทำแผนที่ฯ จำนวน 2 ครั้ง โดยจัดทำเมื่อขออนุมัติงบประมาณดำเนินการด้านที่ดิน 1 ครั้ง และภายใน 7 วัน หลังประกาศวันเริ่มดำเนินการก่อสร้างโครงการ 1 ครั้ง

5. การจัดทำแผนที่ภาพถ่าย หรือแผนที่ภาพจากดาวเทียม ในขั้นตอนการก่อสร้างให้สำนักโครงการขนาดใหญ่ หรือสำนักชลประทานผู้รับผิดชอบโครงการ จัดทำแผนงานตามเอกสารแนบท้าย คำสั่งกรมฯ แจ้งสำนักสำรวจด้านวิศวกรรมและธรณีวิทยาเพื่อค้ำเนินการ

6. ให้สำนักสำรวจด้านวิศวกรรมและธรณีวิทยาค้ำเนินการสั่งงบประมาณ และจัดซื้อ/จัดจ้าง หรือจัดทำแผนที่ภาพถ่าย หรือแผนที่ภาพจากดาวเทียม ตามที่กำหนดในข้อ 1 ข้อ 2 และข้อ 4 ยกเว้นงานว่าจ้างที่ปรึกษา เมื่อดำเนินการจัดทำแผนที่ฯ เสร็จเรียบร้อยแล้ว ให้จัดส่งแผนที่ฯ ให้สำนักบริหารโครงการ หรือ สำนักโครงการขนาดใหญ่ หรือ สำนักชลประทานผู้รับผิดชอบโครงการ จำนวน 1 ชุด และกองกฎหมายและที่ดิน จำนวน 1 ชุด ทั้งนี้ให้รวมถึงแผนที่ภาพถ่ายหรือแผนที่ภาพจากดาวเทียม ที่ได้จากการว่าจ้างที่ปรึกษาด้วย

✓ 7. ให้กองกฎหมายและที่ดินนำแผนที่ภาพถ่าย หรือแผนที่ภาพจากดาวเทียม ซึ่งได้รับจาก สำนักสำรวจด้านวิศวกรรมและธรณีวิทยา ไปใช้เป็นหลักฐานประกอบ ในการตรวจสอบทรัพย์สินและ พิจารณาจ่ายเงินค่าชดเชยให้แก่ราษฎร

ทั้งนี้ ตั้งแต่บัดนี้เป็นต้นไป

ยท ส.ค.ด.ย. ส.ค.ช.ช. ส.ค.อ.บ. ส.ค.บ.ก. ตั้งแต่วันที่ 26 ธันวาคม พ.ศ. 2546

ส.ค.บ.ด. 1-16 ส.ค.บ.ก. ส.ค.บ.ว. ส.ค.บ.ค.

เพื่อโปรดทราบ

(นางสาวรังษิณี ชุมพล)
ผบน. ปฏิบัติราชการแทน สนท.
29 ธ.ค. 2546

(นายสามารถ ไชยคณาพิทักษ์)
อธิบดีกรมชลประทาน

ทราบ

มัตติกา/พิมพ์

ท่าน,ร่าง

/ตรวจ

ผส.รช.

1/26/2546

1/26/2546

15/12/2546

15/12/2546

15/12/2546

15/12/2546