



พ.ศ. ๒๕๖๐. ๑๖๔๗/๒๐

## บันทึกข้อความ

ส่วนราชการ ฝ่ายบำรุงรักษาระบบชลประทาน ส่วนปรับปรุงบำรุงรักษา โทร. ๒๓๓๔

ที่ สบอ ๐๖/๒๕๖๐/๒๕๖๐ วันที่ ๗ สิงหาคม ๒๕๖๐

เรื่อง รายงานผลการเบิกจ่ายงบประมาณประจำปี พ.ศ.๒๕๖๐(งบ พ.ร.บ.)ประจำวันที่ ๒๕ กรกฎาคม ๒๕๖๐  
จ.ม ๕๓๕๑

เรียน ผบ.บอ. ผ่าน บร.บอ.

ฝ่ายบำรุงรักษาระบบชลประทาน ส่วนปรับปรุงบำรุงรักษา ได้ดำเนินการรายงานผลการเบิกจ่ายงบประมาณประจำปี พ.ศ.๒๕๖๐ (งบ พ.ร.บ.) ประจำวันที่ ๒๕ กรกฎาคม ๒๕๖๐ ตามเอกสารที่แนบมาพร้อมนี้

จึงเรียนมาเพื่อโปรดพิจารณา

(นายสถาปัตยกรรม ธรรมคุณาพิย)  
วิศวกรชลประทานชำนาญการ

ผ่าน

เรียน ผบ.บอ.

เพื่อโปรดทราบ

(นายธำรงค์ศักดิ์ นครารวงศ์)  
ผบ.บอ.

เรียน ผบ.ลุ่มน้ำ ผบ.ช.ภาค กน 1-9 ขอ  
ทราบ, ขอเรียนแจ้งว่า สรรพ  
พ.ศ. ๒๕๖๐/๒๕๖๐/๒๕๖๐  
๒๕๖๐/๒๕๖๐/๒๕๖๐

(นายเลิศชัย ศรีอนันต์)  
ผส.บอ.  
- ๘ ส.ก. 2560

เรียน ผบ.

# ระบบติดตาม

ผลการปฏิบัติงานและการใช้จ่ายงบประมาณ

ระบบการติดตาม  
และรายงานผลการปฏิบัติงาน  
และการใช้จ่ายงบประมาณ

หน้าหลัก | รายงานต่างๆ | คณะทำงานฯ | ~~ระบบ~~ ติดตามงบประมาณ | แผนที่หน่วยงาน | รายงานสำหรับผู้บริหาร

Logged in: hydro1 | เพิ่มค่าอำนาจการ | รายการงบประมาณ | งบประมาณและผลการเบิกจ่าย | ระดับหน่วยงาน | Log out

ผลการเบิกจ่ายงบประมาณ : สำนักบริหารจัดการน้ำและอุทกวิทยา

กรุณาเลือก รายการงบประมาณ :

รายการงบประมาณ : งบรายจ่ายประจำปี-งบลงทุน พรบ. 2560

โครงการ / หน่วยงาน	ได้รับการโอนจัดสรร (บาท)			ผลการเบิกจ่าย (บาท)			เบิกจ่าย ร้อยละ	รายงาน เบิกจ่าย ล่าสุด
	รวม	จ้ำงเหมาะ	ว่าง	รวม	จ้ำงเหมาะ	ว่าง		
ส่วนกลาง สำนักอุทกวิทยาและบริหารน้ำ	0	0	0	0	0	0	0.00	
ฝ่ายบริหารทั่วไป	0	0	0	0	0	0	0.00	
ส่วนบริหารจัดการน้ำ	4,125,000	0	4,125,000	2,063,936	0	2,063,936	50.03	11/07/2560
ศูนย์ประมวลวิเคราะห์สถานการณ์น้ำ	68,060,000	0	68,060,000	31,161,103	0	31,161,103	45.78	20/06/2560
ส่วนอุทกวิทยา	4,881,800	0	4,881,800	4,243,057	0	4,243,057	86.92	25/07/2560
ส่วนปรับปรุงบำรุงรักษา	5,000,000	0	5,000,000	3,687,407	0	3,687,407	73.75	25/07/2560
ส่วนความปลอดภัยเขื่อน	6,200,000	0	6,200,000	3,243,566	0	3,243,566	52.32	18/07/2560
ส่วนกาใช้น้ำชลประทาน	24,190,147	0	24,190,147	23,503,771	0	23,503,771	97.16	25/07/2560
ศูนย์อุทกวิทยาและบริหารน้ำภาคเหนือตอนบน	9,887,500	0	9,887,500	7,968,801	0	7,968,801	80.59	11/07/2560
ศูนย์อุทกวิทยาและบริหารน้ำภาคเหนือตอนล่าง	8,837,300	0	8,837,300	7,641,979	0	7,641,979	86.47	25/07/2560
ศูนย์อุทกวิทยาและบริหารน้ำภาคตะวันออกเฉียงเหนือตอนบน	9,280,000	0	9,280,000	7,558,429	0	7,558,429	81.45	25/07/2560
ศูนย์อุทกวิทยาและบริหารน้ำภาคตะวันออกเฉียงเหนือตอนล่าง	9,181,300	0	9,181,300	7,327,069	0	7,327,069	79.80	18/07/2560
ศูนย์อุทกวิทยาและบริหารน้ำภาคกลาง	8,781,100	0	8,781,100	7,180,964	0	7,180,964	81.78	11/07/2560
ศูนย์อุทกวิทยาและบริหารน้ำภาคตะวันออก	7,578,700	0	7,578,700	5,461,275	0	5,461,275	72.06	18/07/2560
ศูนย์อุทกวิทยาและบริหารน้ำภาคตะวันตก	6,999,900	0	6,999,900	4,851,619	0	4,851,619	69.31	18/07/2560
ศูนย์อุทกวิทยาและบริหารน้ำภาคใต้	9,985,200	0	9,985,200	8,933,506	0	8,933,506	89.47	25/07/2560
ส่วนยุทธศาสตร์	651,000	0	651,000	442,468	0	442,468	67.97	11/07/2560
<b>รวมทั้งสิ้น</b>	<b>183,638,947</b>	<b>0</b>	<b>183,638,947</b>	<b>125,268,952</b>	<b>0</b>	<b>125,268,952</b>	<b>68.21</b>	

จัดทำโดย RID HiPPS | คณะทำงานพัฒนาระบบการติดตาม และรายงานผลการปฏิบัติงาน และการใช้จ่ายงบประมาณ

ระบบติดตามผลการปฏิบัติงานและการใช้จ่ายงบประมาณ version 1.9 (espresso)

ผลการเบิกจ่ายงบประมาณ (พ.ร.บ. 60) สำนักบริหารจัดการน้ำและอุทกวิทยา  
ข้อมูลจากระบบติดตาม online ณ วันที่ 25 กรกฎาคม 2560

ร้อยละ

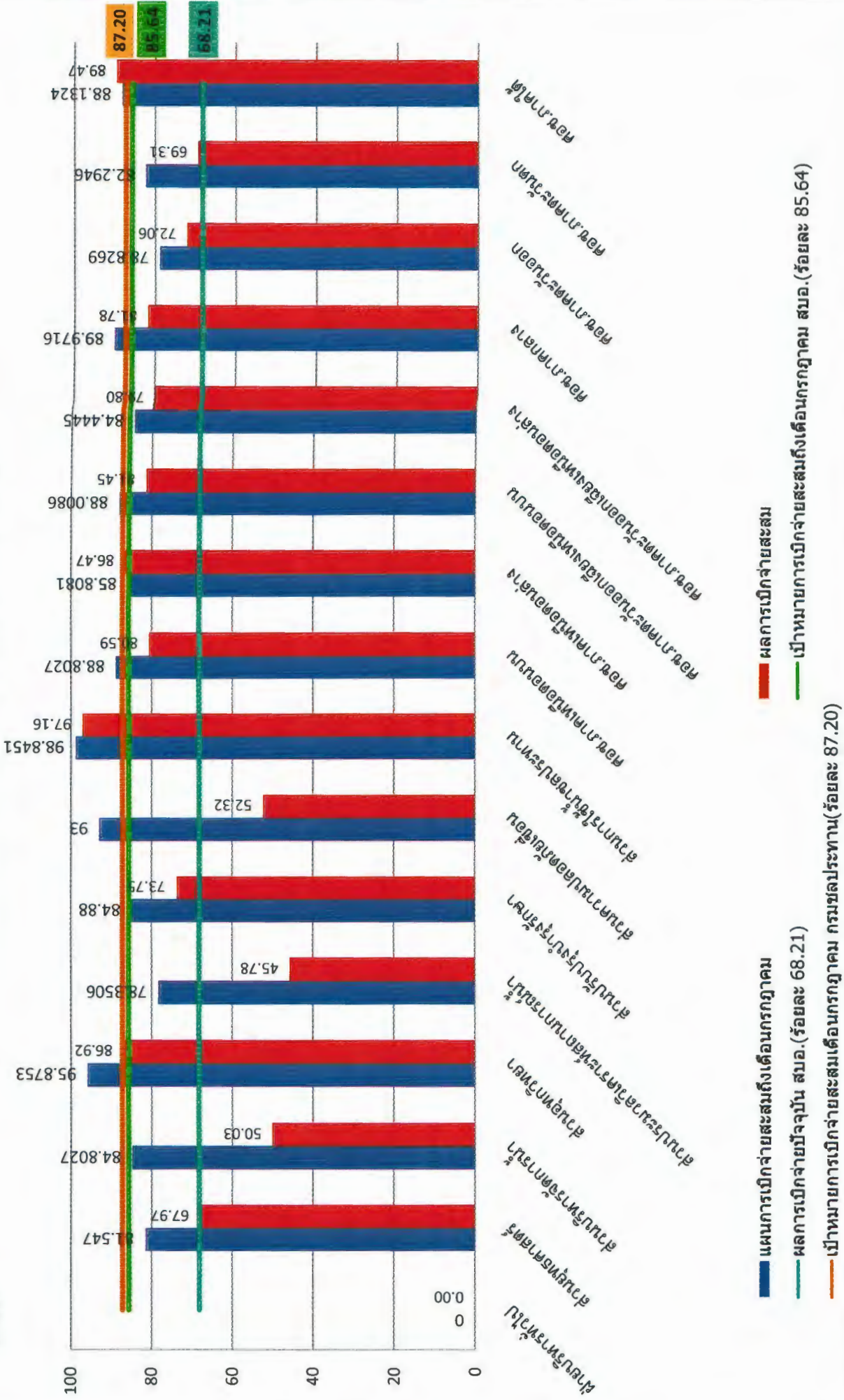

ผลการเบิกจ่ายรายจ่ายลงทุน (พ.ร.บ. 60) สำนักบริหารจัดการน้ำและอุทกวิทยา  
ข้อมูลจากระบบติดตาม online ณ วันที่ 25 กรกฎาคม 2560

