



ถ้วน

บันทึกข้อความ

E.สบค05/.....1356...../2560

พ.ศ. ๖๐. 4 25 6 | 60

ส่วนราชการ สำนักบริหารทรัพยากรบุคคล ส่วนทะเบียนประวัติและบำเหน็จบำนาญ โทร. ๒๓๓๓๓
 ที่ สบค ๑๖๕๔๑ วันที่ ๑๓ กันยายน ๒๕๖๐ ฝ่ายบริหารทั่วไป งานธุรการ
 เรื่อง ขอเรียนเชิญข้าราชการที่เกษียณสมัครเป็นวุฒิสมาชิก
 ที่ สบอ ๖๓๗๔
 วันที่ 13 ก.ย. ๖๐ (๑๑.๒8)

① เรียน อธิบดี รองอธิบดี ผู้ทรงคุณวุฒิ ผู้เชี่ยวชาญ ผู้อำนวยการสำนัก/กอง และผู้อำนวยการกลุ่ม

ด้วยสำนักงานปลัดกระทรวงเกษตรและสหกรณ์ได้มีหนังสือ ที่ กษ ๐๒๐๒/ว ๔๖๐๖ ลงวันที่ ๒๔ สิงหาคม ๒๕๖๐ ขอเรียนเชิญข้าราชการที่เกษียณสมัครเป็นสมาชิก "วุฒิสมาชิก" ซึ่งเป็นการนำผู้ที่เกษียณอายุแต่ยังมีความรู้ ความสามารถ และมีประสบการณ์จากการทำงานในด้านต่าง ๆ มาร่วมเป็นพลังในการขับเคลื่อนการพัฒนาชุมชนท้องถิ่น สังคม เพื่อประโยชน์ส่วนรวมของประเทศชาติ

ในการนี้ หากผู้เกษียณท่านใดมีความประสงค์จะสมัครเป็นสมาชิก "วุฒิสมาชิก" สามารถกรอกแบบประวัติวุฒิสมาชิกตามแบบฟอร์มที่แนบ หรือดาวน์โหลดแบบประวัติดังกล่าวผ่านเว็บไซต์ <http://brainbank.nesdb.go.th> พร้อมรูปถ่าย จำนวน ๒ รูป ส่งมาที่ส่วนทะเบียนประวัติและบำเหน็จบำนาญ สำนักบริหารทรัพยากรบุคคล ภายในวันที่ ๒๖ กันยายน ๒๕๖๐ เพื่อจะได้รวบรวมส่งสำนักงานปลัดกระทรวงเกษตรและสหกรณ์ต่อไป พร้อมนี้ได้แนบรายละเอียดมาเพื่อพิจารณาด้วยแล้ว

จึงเรียนมาเพื่อโปรดทราบและแจ้งให้ข้าราชการเกษียณในสังกัดได้ทราบทั่วกัน

(นายมนัส กำเนิดมณี)

ผส.บค.

②

ศึกษา พอ. กิ่งแก้ว, พอช. รกค, ทน. ๑-๕๒, ผสมท. มอ.

เพื่อโปรดทราบและแจ้งให้ข้าราชการที่เกษียณอายุราชการในสังกัดได้ทราบ

(นายเลิศชัย ศรีอนันต์)

ผส.บอ.

13 ก.ย. 2560



บันทึกข้อความ

กรมชลประทาน
เลขที่: ๘๖ ๑๒๖๒/ว ๔๖๐๖
วันที่: ๒๕ ส.ค. ๖๐

ส่วนราชการ สำนักงานปลัดกระทรวงเกษตรและสหกรณ์ กองการเจ้าหน้าที่ โทร.๐-๒๒๘๑-๓๘๓๓

ที่ กษ ๐๒๐๒/ว ๔๖๐๖ วันที่ ๒๕ สิงหาคม ๒๕๖๐

เรื่อง ขอเรียนเชิญข้าราชการที่เกษียณในสังกัดสมัครเป็นวุฒิสมาชิก "วุฒิสมาชิก" เพื่อประโยชน์ส่วนรวมของประเทศ และเชิญชวนให้ผู้ที่เกษียณอายุ สมัครเป็นสมาชิก "วุฒิสมาชิก" เพื่อนำความรู้และประสบการณ์จากการทำงานในด้านต่างๆ มาร่วมเป็นพลังในการขับเคลื่อนการพัฒนาชุมชนท้องถิ่น/สังคมและประเทศชาติต่อไป (รายละเอียดตามเอกสารที่แนบมาด้วย)

เสนอ กรมชลประทาน

ด้วย สำนักงานคณะกรรมการพัฒนาการเศรษฐกิจและสังคมแห่งชาติ ได้มีหนังสือที่ นร ๑๑๑๐/ว ๔๓๘๕ ลงวันที่ ๑๑ สิงหาคม ๒๕๖๐ เรื่อง "ขอเรียนเชิญข้าราชการที่เกษียณในสังกัดสมัครเป็นวุฒิสมาชิก" ขอให้หน่วยงานประชาสัมพันธ์เรื่องธนาคารสมอง ซึ่งเป็นการนำผู้ที่เกษียณอายุแต่ยังมีความรู้ ความสามารถมาช่วยงาน เพื่อประโยชน์ส่วนรวมของประเทศ และเชิญชวนให้ผู้ที่เกษียณอายุ สมัครเป็นสมาชิก "วุฒิสมาชิก" เพื่อนำความรู้และประสบการณ์จากการทำงานในด้านต่างๆ มาร่วมเป็นพลังในการขับเคลื่อนการพัฒนาชุมชนท้องถิ่น/สังคมและประเทศชาติต่อไป (รายละเอียดตามเอกสารที่แนบมาด้วย)

ในการนี้ กองการเจ้าหน้าที่ สำนักงานปลัดกระทรวงเกษตรและสหกรณ์ จึงขอให้หน่วยงานประชาสัมพันธ์ ให้บุคลากรที่จะเกษียณอายุในปีงบประมาณ พ.ศ. ๒๕๖๐ ทราบ เพื่อพิจารณาเข้าร่วมเป็นวุฒิสมาชิก ทั้งนี้ หากท่านใดสนใจสามารถกรอกใบสมัครตามสิ่งที่ส่งมาด้วยนี้ หรือดาวน์โหลดแบบประวัติฯ ผ่านเว็บไซต์ <http://brainbanknesdb.go.th> จากนั้นให้หน่วยงานรวบรวมใบสมัครพร้อมรูปถ่าย จำนวน ๒ ใบ ส่งมาที่กองการเจ้าหน้าที่ สำนักงานปลัดกระทรวงเกษตรและสหกรณ์ ภายในวันที่ ๓๐ กันยายน ๒๕๖๐

จึงเรียนมาเพื่อโปรดทราบและพิจารณาดำเนินการ

พันจ่าเอก 
(ประเสริฐ มาลัย)

ผู้อำนวยการกองการเจ้าหน้าที่
สำนักงานปลัดกระทรวงเกษตรและสหกรณ์



กระทรวงเกษตรและสหกรณ์
รับที่ 31383
วันที่ 15/9/60
เวลา 16.19

ที่ นร ๑๑๑๐/ว ๔๙๖๕

สำนักงานคณะกรรมการ

ก ก ก

พัฒนาการเศรษฐกิจและสังคมแห่งชาติ
๔๖๒ ถนนกรุงเกษม กรุงเทพฯ ๑๐๑๐๐

๑๑ สิงหาคม ๒๕๖๐

เรื่อง ขอเรียนเชิญข้าราชการที่เกษียณในสังกัดสมัครเป็นวุฒิสมาชิกสภาการศึกษา พ.ศ. ๒๕๖๐

เรียน ปลัดกระทรวงเกษตรและสหกรณ์

- สิ่งที่ส่งมาด้วย ๑. แผ่นพับธนาคารออมสินและแผ่นซีดีทำเนียบวุฒิสมาชิกสภาการศึกษา จำนวน ๕ ชุด
๒. แบบประวัติและใบขอทำบัตรวุฒิสมาชิกสภาการศึกษา จำนวน ๑๐ ชุด

ตามที่ คณะรัฐมนตรีมีมติเมื่อวันที่ ๑๕ สิงหาคม ๒๕๕๓ เรื่องการดำเนินการเพื่อสนองพระราชดำริส ในสมเด็จพระนางเจ้าฯ พระบรมราชินีนาถ ในพระบาทสมเด็จพระปรมินทรมหาภูมิพลอดุลยเดช บรมนาถบพิตร ให้จัดตั้งธนาคารออมสิน โดยการนำผู้ที่เกษียณอายุ/ลาออกแล้ว ซึ่งยังมีความรู้ ความสามารถมาช่วยงานเพื่อประโยชน์ ส่วนรวมในการพัฒนาประเทศ และมอบหมายให้สำนักงานคณะกรรมการพัฒนาการเศรษฐกิจและสังคมแห่งชาติ (สศช.) ทำหน้าที่เป็นหน่วยทะเบียนกลางธนาคารออมสิน และเป็นตัวกลางประสานเชื่อมโยงเครือข่ายต่างๆ เพื่อให้ผู้ที่เกษียณอายุ/ ลาออกซึ่งเรียกว่า “วุฒิสมาชิกสภาการศึกษา” ได้นำประสบการณ์จากการทำงานในด้านต่างๆ มาร่วมเป็นพลังในการพัฒนา ประเทศ เพื่อสร้างสรรค์สิ่งที่ดีงามและเป็นประโยชน์ต่อสังคมและประเทศชาติ โดยการเป็นวิทยากร ที่ปรึกษา ให้คำแนะนำ และประสานภาคีเครือข่ายและหน่วยงานที่เกี่ยวข้อง ตลอดจนร่วมขับเคลื่อนการพัฒนาชุมชนท้องถิ่น /สังคม/ประเทศ ตามแผนพัฒนาเศรษฐกิจและสังคมแห่งชาติ และสำนักงานฯ ได้จัดทำทำเนียบวุฒิสมาชิกสภาการศึกษาโดยจำแนกตาม ประสบการณ์ ความเชี่ยวชาญ และความสนใจที่จะให้ความช่วยเหลือในสาขาการพัฒนาต่างๆ รวม ๒๑ สาขา เพื่อให้ หน่วยงาน องค์กร และชุมชนต่างๆ ได้ใช้ประโยชน์ในการขอความช่วยเหลือจากวุฒิสมาชิก (รายละเอียดตามสิ่งที่ส่งมาด้วย ๑)

สำนักงานคณะกรรมการพัฒนาการเศรษฐกิจและสังคมแห่งชาติ ได้พิจารณาเห็นว่า หน่วยงานของท่าน มีข้าราชการที่จะเกษียณอายุราชการประจำปีงบประมาณ พ.ศ. ๒๕๖๐ และเป็นผู้ที่มีประสบการณ์ ความรู้ ความเชี่ยวชาญ สามารถจะเข้ามาช่วยงานเพื่อประโยชน์ส่วนรวมของประเทศได้เป็นอย่างดี จึงขอเรียนเชิญข้าราชการที่เกษียณอายุราชการ ในสังกัดหน่วยงานของท่าน ร่วมเป็นวุฒิสมาชิกสภาการศึกษา และขอความอนุเคราะห์เผยแพร่ประชาสัมพันธ์งานและการรับ สมัครวุฒิสมาชิกสภาการศึกษาด้วย (รายละเอียดตามสิ่งที่ส่งมาด้วย ๒) ทั้งนี้ สามารถดาวน์โหลดแบบประวัติและใบขอทำบัตร วุฒิสมาชิกสภาการศึกษาผ่านเว็บไซต์ <http://brainbank.nesdb.go.th> และส่งมาที่อีเมล brainbank@nesdb.go.th

จึงเรียนมาเพื่อโปรดพิจารณาตามแต่จะเห็นสมควรด้วย จักขอบคุณยิ่ง

ขอแสดงความนับถือ

กองการเจ้าหน้าที่
ส.ป.ปลัดกระทรวงเกษตรและสหกรณ์
รับที่ ๓๑๓๖
วันที่ ๑๑ ส.ค. ๒๕๖๐
เวลา

(Signature)

(นางชุตินาฏ วงศ์สุบรรณ)

รองเลขาธิการฯ ปฏิบัติราชการแทน

เลขาธิการคณะกรรมการพัฒนาการเศรษฐกิจและสังคมแห่งชาติ

(Signature)
พันจ่าเอก *(Signature)*
ผู้อำนวยการกองการเจ้าหน้าที่
สำนักงานปลัดกระทรวงเกษตรและสหกรณ์

สำนักยุทธศาสตร์ด้านนโยบายสาธารณะ (ค. ๖๖๖๕๓)

โทรศัพท์ ๐๒-๖๒๘-๒๘๔๔, ๐๒-๒๘๒-๙๙๗๖

โทรสาร ๐๒-๒๘๑-๖๑๒๗, ๐๒-๒๘๒-๙๑๕๘

K. ๖๖๖๕๓
ค. ๖๖๖๕๓
๖๖๖๕๓ (เพื่อกรณ)
๖๖๖๕๓



ธนาคารออม

เลขที่ใบสมัคร _____

รูปถ่าย
1 นิ้ว

แบบประวัติวุฒิอาสารณาการสมอง

1. ชื่อ(นาย/นาง/นางสาว) _____ นามสกุล _____

2. เลขบัตรประชาชน _____

3. วัน/เดือน/ปีเกิด _____ 4. อายุ _____ ปี

5. เพศ _____ 6. สัญชาติ _____ 7. ศาสนา _____

8. อาชีพ

8.1 รับราชการ รัฐวิสาหกิจ เอกชน

ตำแหน่งสุดท้ายก่อนเกษียณ/ลาออก _____ ปีที่เกษียณ/ลาออก _____

สถานที่ทำงานที่สุดท้าย _____

กรม _____ กระทรวง _____

8.2 อื่นๆ เช่น ประชาญ์ชาวบ้าน ภูมิปัญญาท้องถิ่น ฯลฯ (โปรดระบุ) _____

9. สถานภาพการทำงานปัจจุบัน

10. ท่านสามารถให้ความช่วยเหลือโดยทำหน้าที่เป็น

วิทยากร ที่ปรึกษา อื่นๆ โปรดระบุ _____

11. สถานที่ติดต่อปัจจุบัน

เลขที่ _____ หมู่ที่ _____ ถนน _____ ตำบล/แขวง _____

อำเภอ/เขต _____ จังหวัด _____ รหัสไปรษณีย์ _____

โทรศัพท์ _____ โทรศัพท์มือถือ _____ โทรสาร _____

อีเมล _____

12. การศึกษา

วุฒิการศึกษา	คณะ	สาขาวิชา	ปีที่จบการศึกษา
ต่ำกว่าปริญญาตรี			
ปริญญาตรี			
ปริญญาโท			
ปริญญาเอก			

13. ประวัติการทำงานที่ผ่านมาโดยสรุป (ตำแหน่ง, หน้าที่, สถานที่ทำงาน)

สถานที่ทำงาน	ตำแหน่ง	หน้าที่/ความรับผิดชอบ	ปี พ.ศ.

14. ประสบการณ์ความเชี่ยวชาญ

- 1) _____
- 2) _____
- 3) _____

15. ลักษณะของงาน ที่ท่านสนใจจะให้ความช่วยเหลือตามลำดับความสำคัญ

- 1) _____
- 2) _____
- 3) _____

16. ท่านสามารถเดินทางไปต่างจังหวัดเป็นครั้งคราวได้หรือไม่

- ได้ ไม่ได้

17. ข้อมูลตามที่ท่านได้แจ้งให้สำนักงานฯ ทราบ ดังกล่าวข้างต้นจะเปิดเผยต่อสาธารณชนได้หรือไม่

- ยินดีให้เปิดเผย ไม่ยินดีให้เปิดเผย

ลงชื่อ.....

(_____)

วันที่ _____

คำขอมีบัตรประจำตัว วุฒิสภาคารม

วันที่ เดือน พ.ศ.

ข้าพเจ้าชื่อ นามสกุล

ที่อยู่ปัจจุบันบ้านเลขที่ ตรอก/ซอย ถนน

ตำบล/แขวง อำเภอ/เขต จังหวัด

รหัสไปรษณีย์ โทรศัพท์

เลขหมายประจำตัวประชาชนของผู้ยื่นคำขอ -

ข้าพเจ้ามีความพร้อมจะปฏิบัติภารกิจในฐานะวุฒิสภาคารมและ มีความประสงค์ขอมีบัตร
ประจำตัววุฒิสภาคารม ทั้งนี้ได้แนบรูปถ่ายขนาด 1 นิ้ว จำนวน 2 ใบ มาพร้อมกับคำขอนี้แล้ว

ข้าพเจ้าขอรับรองว่าข้อความดังกล่าวข้างต้นเป็นความจริงทุกประการ

(ลายมือชื่อ) ผู้ทำคำขอ

(.....)

วันที่ เดือน พ.ศ.

- หมายเหตุ 1. ให้ลงคำนำหน้านามตามกฎหมายและระเบียบของทางราชการ เช่น นาย/นาง/นางสาว/ยศ
เป็นต้น และชื่อผู้ขอมีบัตร
2. เพื่อป้องกันความผิดพลาด กรุณากรอกข้อมูลด้วยตัวบรรจงและเขียนชื่อกำกับหลังรูปถ่ายด้วย

ธนาคารเนสดีบี

ธนาคารแห่งประเทศไทย



สำนักงานคณะกรรมการพัฒนาการเศรษฐกิจและสังคมแห่งชาติ

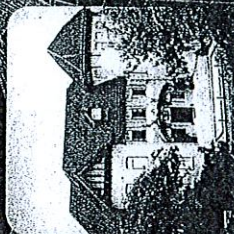

สำนักยุทธศาสตร์งานนโยบายสาธารณะ:
สำนักงานคณะกรรมการพัฒนาการเศรษฐกิจและสังคมแห่งชาติ

962 ถนนกรุงเกษม เขตป้อมปราบ กรุงเทพฯ 10100
หรือ ตู้ ป.ณ. 49 ปณฝ.หลานหลวง กรุงเทพฯ 10100
โทร 0-2282-9967, 0-2280-4085, โทร 2618, 2625

โทรสาร 0-2281-6127

<http://www.nesdb.go.th>

<http://brainbank.nesdb.go.th>

e-mail: brainbank@nesdb.go.th

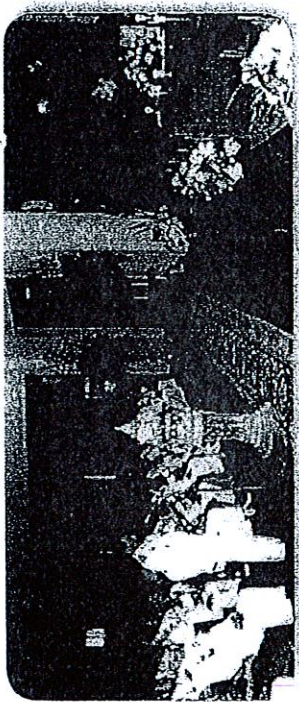

อาณาจักรเมือง

ความยิ่งใหญ่

สืบเนื่องจากพระดำรัสในสมเด็จพระนางเจ้าฯ พระบรมราชินีนาถ ที่ทรงมีพระมหากรุณาธิคุณพระราชทานในปีประมุขมหาสมาคม ศาสดาลิลาลัย พระตำหนักจิตรลดารโหฐาน เมื่อวันที่ 11 สิงหาคม 2543 เนื่องในมงคลสมัยเฉลิมพระชนมพรรษา ซึ่งมีประเด็นรับสั่งเกี่ยวกับ เรื่องธนาคารสมอง โดยทรงนำผู้ที่เกี่ยวเนื่องอายุแล้ว แต่ยังมีควมรู้ ความสามารถมาช่วยงานเพื่อประโยชน์ส่วนรวมของประเทศ

คณะรัฐมนตรีได้ดำเนินการเพื่อสนองพระราชดำริดังกล่าว โดย มีมติมอบหมายให้สำนักงานคณะกรรมการพัฒนาการเศรษฐกิจและ สังคมแห่งชาติ (สศช.) เป็นหน่วยทะเบียนกลางธนาคารสมอง มีหน้าที่ รวบรวมข้อมูล จัดทำบัญชีหรือทำเนียบผู้ทรงคุณวุฒิ จำแนกเป็นสาขา ตามความต้องการในการพัฒนาประเทศ และประสานเชื่อมโยงเครือข่าย ต่างๆ เพื่อจัดให้วุฒิสภาได้ความรู้ ประสบการณ์ และความเชี่ยวชาญ มาช่วยงานพัฒนาประเทศเพื่อประโยชน์ส่วนรวม ตลอดจนเสนอแนะ มาตรการต่อคณะรัฐมนตรีในการนำวุฒิสภาเหล่านี้มาใช้ประโยชน์ ในการพัฒนาประเทศต่อไป

แนวคิดของธนาคารสมอง

* ธนาคารสมองมีความสอดคล้องกับสังคมและวัฒนธรรมไทย ที่ให้ความสำคัญนับถือผู้อาวุโส ส่งเสริมการถ่ายทอดภูมิความรู้ ประสบการณ์อันสั่งมาจากผู้อาวุโสสู่คนรุ่นใหม่

* ธนาคารสมองเป็นศูนย์รวมผู้ทรงคุณวุฒิที่เกษียณอายุแล้ว จากภาครัฐและเอกชน ตลอดจนผู้ทรงภูมิปัญญาท้องถิ่น ซึ่งมีความรู้ ความสามารถ มีสุขภาพดี มีความพร้อมและสมัครใจ จะนำความรู้และ ประสบการณ์มาช่วยพัฒนาประเทศ โดยไม่หวังผลตอบแทนทางธุรกิจ

* ธนาคารสมองจะทำหน้าที่เป็นหน่วยทะเบียนกลางประสาน เชื่อมโยงเครือข่ายต่างๆ เพื่อจัดให้วุฒิสภาได้นำความรู้ ประสบการณ์ ความเชี่ยวชาญ มาร่วมเป็นพลังในการพัฒนาประเทศอย่างมีประสิทธิภาพ

วิสัยทัศน์

ธนาคารสมองได้กำหนดวิสัยทัศน์ไว้ว่า "วุฒิสภาธนาคารสมอง เป็นคลังปัญญาของประเทศ ที่พร้อมอาสาความร่วมมือมาสังคมและ ประเทศชาติ ในลักษณะการสร้างเครือข่ายการทำงานร่วมกันในอันที่จะ สร้างความอยู่ดีมีสุขแก่ประชาชน โดยไม่หวังผลตอบแทนส่วนตน แต่ มุ่งถึงประโยชน์ส่วนรวมของประเทศ เพื่อก่อให้เกิดการพัฒนาอย่างยั่งยืน อันเป็นการสนองพระราชดำริในสมเด็จพระนางเจ้าฯ พระบรมราชินีนาถ ในการจัดตั้งธนาคารสมอง"

การบริหารงาน

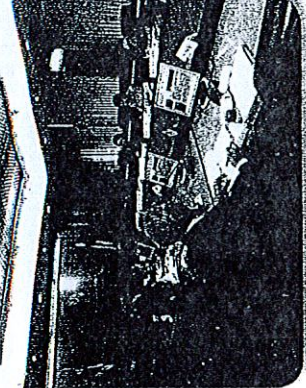

เพื่อให้การบริหารงาน ธนาคารสมองเป็นไปด้วย ความคล่องตัวมีประสิทธิภาพ คณะกรรมการพัฒนาการ เศรษฐกิจและสังคมแห่งชาติ จึงได้แต่งตั้งคณะอนุกรรมการ อำนวยการธนาคารสมองขึ้น ซึ่งมี พงษ์ฯ พลเอกภาคอกกัณ สิบรงานนท์ องคมนตรี เป็นประธานที่ปรึกษา ดร.สุเมธ ตันติเวชกุล เป็นที่ ปรึกษา และนายไพโรจน์ สุจินดา เป็นประธานอนุกรรมการฯ เพื่อ ทำหน้าที่กำหนดวิสัยทัศน์ กรอบนโยบาย และแนวทางการดำเนินงาน ตลอดจนกำกับการติดตามและประเมินผลการดำเนินงานของ ธนาคารสมองให้เป็นอย่างดีมีประสิทธิภาพ บรรลุตามวัตถุประสงค์และ

เป้าหมายที่กำหนด โดยสำนักยุทธศาสตร์ด้านนโยบายสาธารณะ ด้ช.
ทำหน้าที่เป็นฝ่ายเลขานุการของคณะอนุกรรมการฯ ดังกล่าว

คุณสมบัติของอาสาสมัคร

- ผู้ที่เกี่ยวข้องอยู่แล้วจากภาครัฐและเอกชน และผู้ทรงภูมิปัญญา
ท้องถิ่นที่จะได้รับการจดทะเบียนเป็นอาสาสมัครสมัครสมัคร ควรมี
คุณสมบัติ ดังนี้
- * มีความเข้าใจ ความพร้อม และความตั้งใจในการทำงาน
เพื่อประโยชน์ส่วนรวม โดยไม่ฝักใฝ่ฝ่ายใด
- * มีสุขภาพดี
- * มีประสบการณ์การทำงานและมีความเชี่ยวชาญในสาขา
การพัฒนาต่างๆ อาทิ วิทยาศาสตร์ เทคโนโลยี ทรัพยากรธรรมชาติและ
สิ่งแวดล้อม เกษตร อุตสาหกรรม การบริหารจัดการ การพัฒนาท้องถิ่น
และชุมชน การแพทย์และสาธารณสุข การศึกษา ศิลปวัฒนธรรม ฯลฯ

บทบาทของอาสาสมัคร



บทบาทที่สำคัญของอาสาสมัครมีผู้ใช้ปฏิบัติงานแทน
หน่วยงานและองค์กรต่างๆ หรือปฏิบัติงานร่วมกับหน่วยงานปกติ แต่
เป็นการนำปัญหาความรู้ ความเชี่ยวชาญ และประสบการณ์จากการ
ทำงาน มาช่วยเหลือหรือเพิ่มประสิทธิภาพการทำงานของหน่วยงาน และ
องค์กรต่างๆ โดยการเป็นที่ปรึกษาหรือเป็นที่ปรึกษาให้คำแนะนำ จัดการ
สถิติ ฝึกอบรม ติดตามดูงาน ตลอดจนเชื่อมโยงเครือข่ายการทำงาน
ร่วมกันระหว่างชุมชนกับองค์กรและหน่วยงานต่างๆ โดยร่วมกันวิเคราะห์

ปัญหาและเรียนรู้ด้วยกันในลักษณะของโครงม เพื่อให้ชุมชนหรือหน่วยงาน
องค์กรต่างๆ สามารถพึ่งตนเองได้อย่างมั่นคง

ทั้งนี้หากทำให้สังคมหรือเศรษฐกิจฐานรากเข้มแข็งและขยาย
ตัวอย่างสมดุลแล้วจะสามารถสร้างความมั่นคงทางเศรษฐกิจและนำไปสู่
การพัฒนาอย่างยั่งยืนต่อไป

การให้บริการ

ธนาคารตนเองได้พัฒนาระบบฐานข้อมูลอาสาสมัคร โดยจำแนกตาม
ประสบการณ์ ความเชี่ยวชาญในสาขาการพัฒนาต่าง ๆ ถึง 21 สาขา
และจำแนกตามภูมิลำเนาของอาสาสมัครในแต่ละภูมิภาค โดยเผยแพร่
ข้อมูลดังกล่าวในเว็บไซต์ www.nesdb.go.th ของ ด้ชช.

ดังนั้น หน่วยงาน องค์กรต่างๆ ทั้งภาคราชการ รัฐวิสาหกิจ
ภาคเอกชน มูลนิธิ องค์กรชุมชนต่างๆ และภาคประชาชนที่ประสงค์จะ
ขอรับความช่วยเหลือจากอาสาสมัครสมัคร เพื่อเป็นที่ปรึกษาหรือ
เป็นที่ปรึกษาให้คำแนะนำ ตลอดจนเป็นวิทยากรบรรยายเผยแพร่ความรู้
ประสบการณ์แก่หน่วยงาน สามารถค้นหาผู้เชี่ยวชาญในสาขาต่างๆ
ตามความต้องการผ่านทางเว็บไซต์ดังกล่าวข้างต้น และสามารถประสาน
โดยตรงกับอาสาสมัครสมัครสมัครเพื่อประสานกับอาสาสมัครสมัคร

หากหน่วยงาน องค์กรใดไม่สะดวกในการค้นหาอาสาสมัครสมัคร
ดังกล่าว สามารถกรอกแบบฟอร์มขอรับความช่วยเหลือมายังธนาคารตนเอง
โดยระบุปัญหา/อุปสรรคในการดำเนินงาน ลักษณะความช่วยเหลือ
ที่ต้องการในเบื้องต้น หรือระบุรายชื่ออาสาสมัครสมัครที่ต้องการ แล้วส่ง
แบบฟอร์มดังกล่าวมายังธนาคารสมัครสมัคร หรือเครือข่ายต่างๆ ดังนี้

ข้อมูลสาย

สำนักงานคณะกรรมการพัฒนาการเศรษฐกิจและสังคมแห่งชาติ
962 ถนนกรุงเกษม เขตป้อมปราบศัตรูพ่าย กรุงเทพฯ 10100 หรือ
ตู้ ปณ. 49 ปทณ.หาดสำราญ กรุงเทพฯ 10102 วงเล็บมุมซอง "ธนาคารสมัครสมัคร"
หรือ โทร. 0-2282-9967, 0-2280-4085 ต่อ 2618, 2625
โทรสาร 0-2281-6127 E-mail address : brainbank@nesdb.go.th

ข้อมูลติดต่อ

สำนักงานพัฒนาเศรษฐกิจและสังคมตามภูมิภาคต่างๆ ของ ลคช. ได้แก่

- สำนักงานพัฒนาเศรษฐกิจและสังคมภาคกลาง
88/38 หมู่ 4 ต.ตลาดขวัญ อ.เมือง จ.นนทบุรี 11000
โทรศัพท์: 02-526-7074-6 โทรสาร: 02-526-2467
Email : CESO-Group@mesdb.go.th
- สำนักงานพัฒนาเศรษฐกิจและสังคมภาคตะวันออกเฉียงเหนือ
ศาลากลาง อ.เมือง จ.ขอนแก่น 40000
โทรศัพท์: 043-236-784, 043-235-595-6
Email : NEESO-Group@mesdb.go.th
- สำนักงานพัฒนาเศรษฐกิจและสังคมภาคเหนือ
ศูนย์ราชการจังหวัดเชียงใหม่
ถ.โชตนา ต.ช้างเผือก อ.เมือง จ.เชียงใหม่ 50300
โทรศัพท์: 053-112-689-92 โทรสาร: 053-112693
Email : NESO-Group@mesdb.go.th
- สำนักงานพัฒนาเศรษฐกิจและสังคมภาคใต้
170/8 ถ.กาญจนวนิช ต.เขารูปช้าง อ.เมือง จ.สงขลา 90000
โทรศัพท์: 074-312-702 โทรสาร: 074-431-1594
Email : SESO-Group@mesdb.go.th

สรุป

ธนาคารสมอง เป็นศูนย์รวมของผู้ทรงคุณวุฒิในสาขาวิชาชีพต่างๆ ที่เกษียณอายุแล้วทั้งจากภาครัฐหรือเอกชน ตลอดจนผู้ทรงภูมิปัญญาท้องถิ่น ซึ่งมีความรู้ ความสามารถ มีประสบการณ์การทำงานอันยาวนาน มีความพร้อมและสมัครใจที่คืนเพื่อนำปัญญาความรู้ ประสบการณ์และความเชี่ยวชาญมาช่วยเสริมหรือเพิ่มความรู้ ประสบการณ์และความเชี่ยวชาญมาช่วยเสริมหรือเพิ่มความรู้ ประสบการณ์และความเชี่ยวชาญมาช่วยเสริมหรือเพิ่มความรู้ ประสบการณ์และความเชี่ยวชาญมาช่วยเสริมหรือเพิ่มความรู้

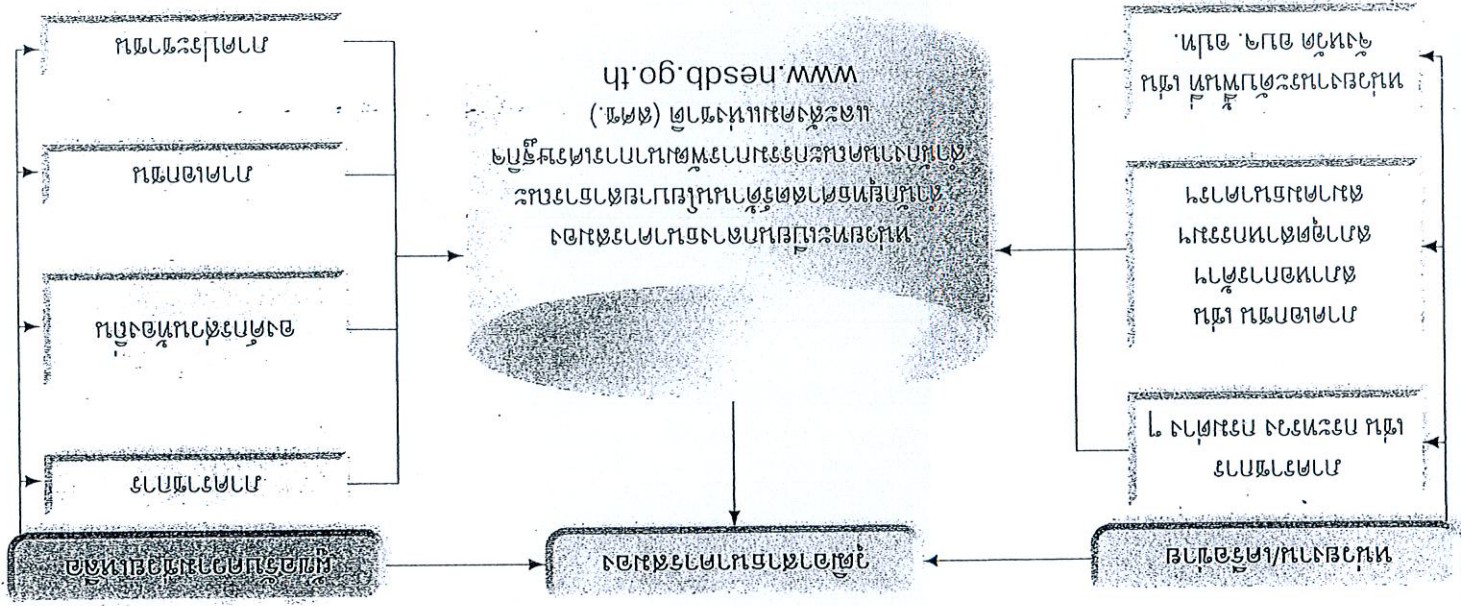

คณะกรรมการบริหารธนาคารสมองแห่งประเทศไทย



สำนักงานส่งเสริมประชาธิปไตย
และสิทธิมนุษยชน

รูปถ่าย
1 นิ้ว

แบบประวัติวุฒิสถาบันการสมัคร

- ชื่อ(นามสกุล) _____ นามสกุล _____
- วันเดือนปีเกิด _____ 3. อายุ _____ ปี
- เพศ _____ 4. สัญชาติ _____ 5. สถานภาพ _____ 6. ศาสนา _____
- การศึกษา (วุฒิการศึกษาสูงสุด) _____ สาขา _____
- การศึกษา (วุฒิการศึกษาระดับสูง) _____ สาขา _____
- การศึกษาระดับปริญญาตรี _____ สาขา _____
- การศึกษาระดับปริญญาโท _____ สาขา _____
- การศึกษาระดับปริญญาเอก _____ สาขา _____
- อาชีพ _____
- 8.1 รับราชการ รัฐวิสาหกิจ เอกชน ว่าง
- ตำแหน่งสุดท้ายก่อนเกษียณลาออก _____ ปีที่เกษียณลาออก _____
- สถานที่ทำงานที่สุดท้าย _____

กรม _____ กระทรวง _____

ตำแหน่ง	หน้าที่	สถานที่ทำงาน

10. สถานภาพการทำงานปัจจุบัน _____
 11. ประสบการณ์และความเชี่ยวชาญ
 - 1) _____
 - 2) _____
 - 3) _____
 12. ลักษณะของงานที่ท่านสนใจจะให้ความช่วยเหลือตามลำดับความสำคัญ
 - 1) _____
 - 2) _____
 - 3) _____
 13. ท่านสามารถให้ความช่วยเหลือโดยทำหน้าที่เป็น
 - วิทยากร ที่ปรึกษา อื่นๆ
 14. สถานที่ติดต่อปัจจุบัน _____
 - เลขที่ _____ หมู่ที่ _____ ถนน _____ ตำบล/แขวง _____
 - อำเภอ/เขต _____ จังหวัด _____ รหัสไปรษณีย์ _____
 - โทรศัพท์ _____ โทรศัพทมือถือ _____ โทรสาร _____
 15. ท่านสามารถเดินทางไปต่างประเทศเป็นครั้งคราวได้หรือไม่
 - ได้ ไม่ได้
 16. ข้อมูลตามที่ท่านได้แจ้งในสำเนาฯ ทราบ ดังกล่าวข้างต้นจะเปิดเผยต่อสาธารณชนได้หรือไม่
 - เปิดเผย ไม่เปิดเผย
- ลงชื่อ _____ (_____)
วันที่ _____



สำนักงานส่งเสริมประชาธิปไตย
และสิทธิมนุษยชน

แบบขอรับความช่วยเหลือจากธนาคารสมอง

1. ชื่อหน่วยงาน _____
- วัตถุประสงค์ของงาน / โครงการที่ขอรับความช่วยเหลือ _____
3. สรุบบัญหา / อุปสรรคของงาน / โครงการ _____
4. ลักษณะความช่วยเหลือที่ต้องการ เช่น เป็นวิทยากร ที่ปรึกษา หรืออื่นๆ ทั้งนี้ โปรดระบุชื่อผู้ติดต่อสาขาที่ต้องการมาด้วย _____

5. ผู้รับผิดชอบ / ประสานงาน _____
- ที่อยู่ _____ โทรศัพท _____ โทรสาร _____
- ไปรษณีย์อิเล็กทรอนิกส์ (อี-เมล) _____
- ลงชื่อ _____ (_____)
- ตำแหน่ง _____