



พส.บอ. ๖๙๔/๖๒

บันทึกข้อความ

ส่วนราชการ ฝ่ายบำรุงรักษาระบบชลประทาน ส่วนปรับปรุงบำรุงรักษา โทร. ๒๓๓๔

ที่ สบอ(บร.)๐๔/๑๖๕/๒๕๖๒ วันที่ ๗ กุมภาพันธ์ ๒๕๖๒

เรื่อง รายงานผลการเบิกจ่ายงบประมาณประจำปี พ.ศ.๒๕๖๑(งบ พ.ร.บ.) ประจำปีวันที่ ๕ กุมภาพันธ์ ๒๕๖๒
พม 1078

เรียน ผส.บอ. ผ่าน ผบป.บอ.

ฝ่ายบำรุงรักษาระบบชลประทาน ส่วนปรับปรุงบำรุงรักษา ได้ดำเนินการรายงานผลการเบิกจ่ายงบประมาณประจำปี พ.ศ.๒๕๖๑ (งบ พ.ร.บ.) ประจำปีวันที่ ๕ กุมภาพันธ์ ๒๕๖๑ ตามเอกสารที่แนบมาพร้อมนี้

จึงเรียนมาเพื่อโปรดทราบ

(นายสมศักดิ์ วิวิธเกยูรวงศ์)

บร.บอ.

ผาน

(นายสมเดช ศรีวิเชียร)
ผบป.บอ.

- ทงน

- เรียง ผอ.ส่วน., ผอช.พต.,

เพื่อโปรดทราบ.

(นายธีระพล ตั้งสมบุญ)

ผส.บอ.- ๗ ก.พ. ๒๕๖๒

ระบบติดตาม

ผลการปฏิบัติงานและการใช้จ่ายงบประมาณ

{ ระบบการติดตาม
และรายงานผลการปฏิบัติงาน
และการใช้จ่ายงบประมาณ }

[หน้าแรก](#) [รายงานต่างๆ](#) [คณะทำงานฯ](#) [เอกสารแนบระบบฯ](#) [แผนที่ประมาณการ](#) [รายงานสำหรับผู้บริหาร](#)

Logged in: hydro1 [เพิ่มคำอวยการ](#) [รายการประมาณการ](#) [งบประมาณและผลการเบิกจ่าย](#) [ระดับหน่วยงาน](#) [Log out](#)

ผลการเบิกจ่ายงบประมาณ : สำนักบริหารจัดการน้ำและอุทกวิทยา

กรุณาเลือก รายการงบประมาณ

รายการงบประมาณ : งบรายจ่ายประจำปี-งบลงทุน พรบ. 2562

| โครงการ / หน่วยงาน | ได้รับการโอนจัดสรร (บาท) | | | ผลการเบิกจ่าย (บาท) | | | เบิกจ่าย ร้อยละ |
|--|--------------------------|----------|--------------------|---------------------|----------|-------------------|--------------------|
| | รวม | จ้างเหมา | ทำเอง | รวม | จ้างเหมา | ทำเอง | |
| ส่วนกลาง สำนักอุทกวิทยาและบริหารน้ำ | 0 | 0 | 0 | 0 | 0 | 0 | 0.00 |
| ฝ่ายบริหารทั่วไป | 0 | 0 | 0 | 0 | 0 | 0 | 0.00 |
| ส่วนบริหารจัดการน้ำ | 6,676,500 | 0 | 6,676,500 | 2,145,474 | 0 | 2,145,474 | 32.13 |
| ศูนย์ประมวลวิเคราะห์สถานการณ์น้ำ | 5,000,000 | 0 | 5,000,000 | 1,093,569 | 0 | 1,093,569 | 21.87 |
| ส่วนอุทกวิทยา | 16,300,000 | 0 | 16,300,000 | 976,910 | 0 | 976,910 | 5.99 |
| ส่วนปรับปรุงบำรุงรักษา | 5,400,000 | 0 | 5,400,000 | 1,659,905 | 0 | 1,659,905 | 30.74 |
| ส่วนความปลอดภัยเขื่อน | 5,403,000 | 0 | 5,403,000 | 3,057,492 | 0 | 3,057,492 | 56.59 |
| ส่วนการใช้น้ำชลประทาน | 3,957,050 | 0 | 3,957,050 | 2,196,719 | 0 | 2,196,719 | 55.51 |
| ศูนย์อุทกวิทยาและบริหารน้ำภาคเหนือตอนบน | 11,936,400 | 0 | 11,936,400 | 4,681,114 | 0 | 4,681,114 | 39.22 |
| ศูนย์อุทกวิทยาและบริหารน้ำภาคเหนือตอนล่าง | 10,542,900 | 0 | 10,542,900 | 3,746,507 | 0 | 3,746,507 | 35.54 |
| ศูนย์อุทกวิทยาและบริหารน้ำภาคตะวันออกเฉียงเหนือตอนบน | 15,236,400 | 0 | 15,236,400 | 4,873,951 | 0 | 4,873,951 | 31.99 |
| ศูนย์อุทกวิทยาและบริหารน้ำภาคตะวันออกเฉียงเหนือตอนล่าง | 13,195,550 | 0 | 13,195,550 | 3,190,781 | 0 | 3,190,781 | 24.18 |
| ศูนย์อุทกวิทยาและบริหารน้ำภาคกลาง | 11,263,500 | 0 | 11,263,500 | 4,264,894 | 0 | 4,264,894 | 37.86 |
| ศูนย์อุทกวิทยาและบริหารน้ำภาคตะวันออก | 8,770,400 | 0 | 8,770,400 | 2,794,385 | 0 | 2,794,385 | 31.86 |
| ศูนย์อุทกวิทยาและบริหารน้ำภาคตะวันตก | 8,903,500 | 0 | 8,903,500 | 2,278,677 | 0 | 2,278,677 | 25.59 |
| ศูนย์อุทกวิทยาและบริหารน้ำภาคใต้ | 12,865,800 | 0 | 12,865,800 | 5,721,012 | 0 | 5,721,012 | 44.47 |
| ส่วนยุทธศาสตร์ | 730,000 | 0 | 730,000 | 117,648 | 0 | 117,648 | 16.12 |
| รวมทั้งสิ้น | 136,181,000 | 0 | 136,181,000 | 42,799,037 | 0 | 42,799,037 | 31.43 |

จัดทำโดย RID HiPPS | คณะทำงานพัฒนาระบบการติดตาม และรายงานผลการปฏิบัติงาน และการใช้จ่ายงบประ

Useronline Database INSERT Error

ระบบติดตามผลการปฏิบัติงานและการใช้จ่ายงบประมาณ version 1.9 (esspr

ผลการเบิกจ่ายบรายจ่ายลงทุน (พ.ร.บ. 62) สำนักบริหารจัดการน้ำและอุทกวิทยา

ข้อมูลจากระบบติดตาม online ณ วันที่ 5 กุมภาพันธ์ 2562

ร้อยละ

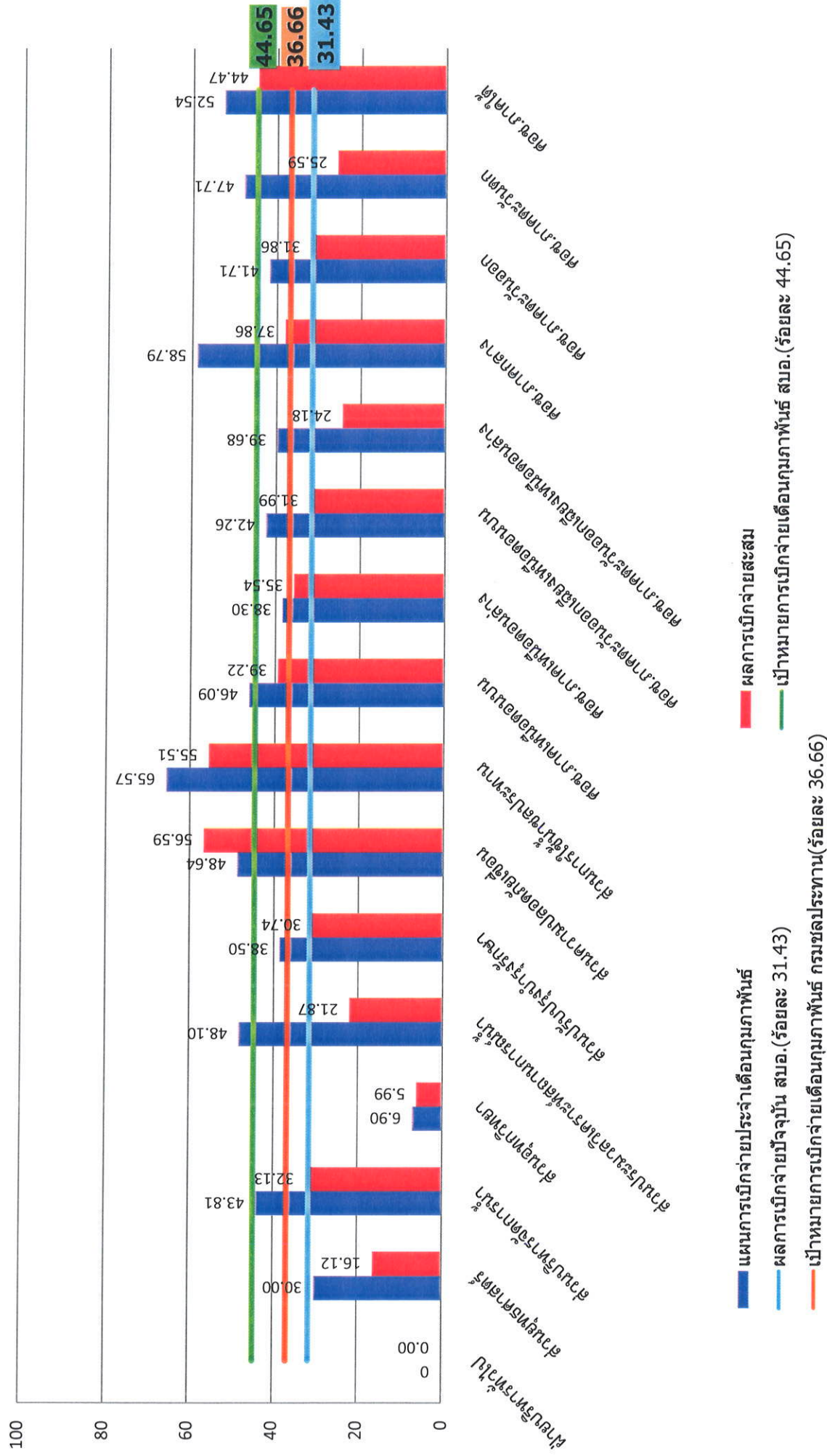

ผลการเบิกจ่ายงบรายจ่ายลงทุน (พ.ร.บ. 62) สำนักงานบริหารจัดการน้ำและอุทกวิทยา
ข้อมูลจากระบบติดตาม online ณ วันที่ 5 กุมภาพันธ์ 2562

