



บันทึกข้อความ

ส่วนราชการ ฝ่ายบำรุงรักษาระบบชลประทาน ส่วนปรับปรุงบำรุงรักษา โทร. ๒๓๓๔

ที่ สบอ(บร.)๐๔/๓๐๗/๒๕๖๒

วันที่ ๑๑ เมษายน ๒๕๖๒

เรื่อง รายงานผลการเบิกจ่ายงบประมาณประจำปี พ.ศ.๒๕๖๒(งบ พ.ร.บ.)ประจำวันี่ ๙ เมษายน ๒๕๖๒ ๑๒๒๘๔๖

เรียน ผส.บอ. ผ่าน ผปบ.บอ.

ฝ่ายบำรุงรักษาระบบชลประทาน ส่วนปรับปรุงบำรุงรักษา ได้ดำเนินการรายงานผลการเบิกจ่ายงบประมาณประจำปี พ.ศ.๒๕๖๒ (งบ พ.ร.บ.) ประจำวันที่ ๙ เมษายน ๒๕๖๒ ตามเอกสารที่แนบมาพร้อมนี้

จึงเรียนมาเพื่อโปรดทราบ

(นายสมศักดิ์ วิวิธเกียรรวงศ์)

บร.บอ.

ผ่าน

(นายสมเดช ศรีวิเชียร)

ผปบ.บอ.

๑๑ เม.ย. ๒๕๖๒

- ทราบ

- เรียน ผอ.ส่วน, ผอช.พท.

เพื่อทราบ

(นายปกรณ์ สุตสุนทร)

ผชช.อท. ๒ รักษาราชการแทน ผส.บอ.

11 เม.ย. 2562

ผลการเบิกจ่ายรายจ่ายลงทุน (พ.ร.บ. 62) สำนักงานบริหารจัดการน้ำและอุทกวิทยา
ข้อมูลจากระบบติดตาม online ณ วันที่ 9 เมษายน 2562

ร้อยละ

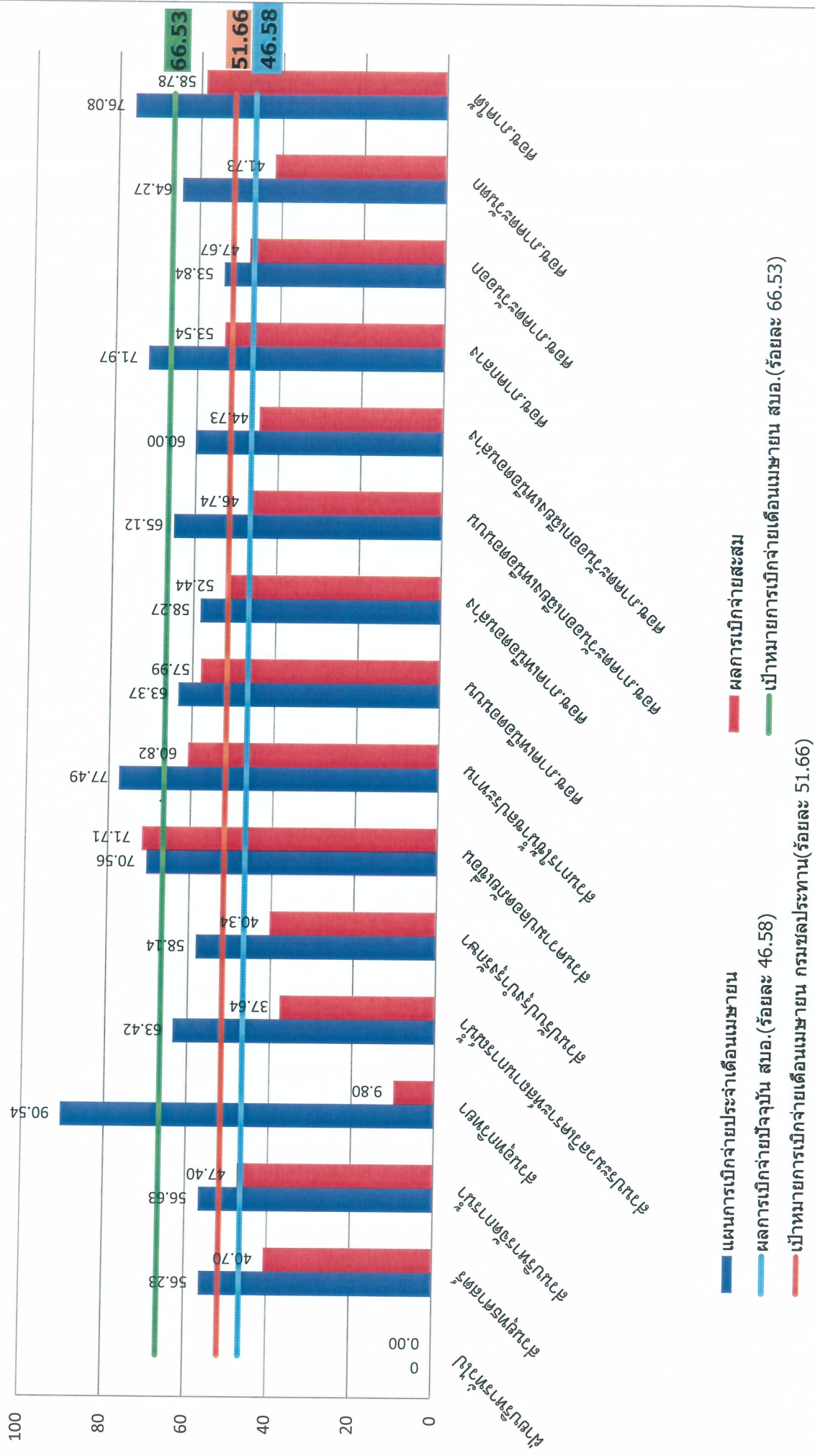

ผลการเบิกจ่ายงบประมาณรายจ่ายลงทุน (พ.ร.บ. 62) สำนักบริหารจัดการน้ำและอุทกวิทยา

ข้อมูลจากระบบติดตาม online ณ วันที่ 9 เมษายน 2562

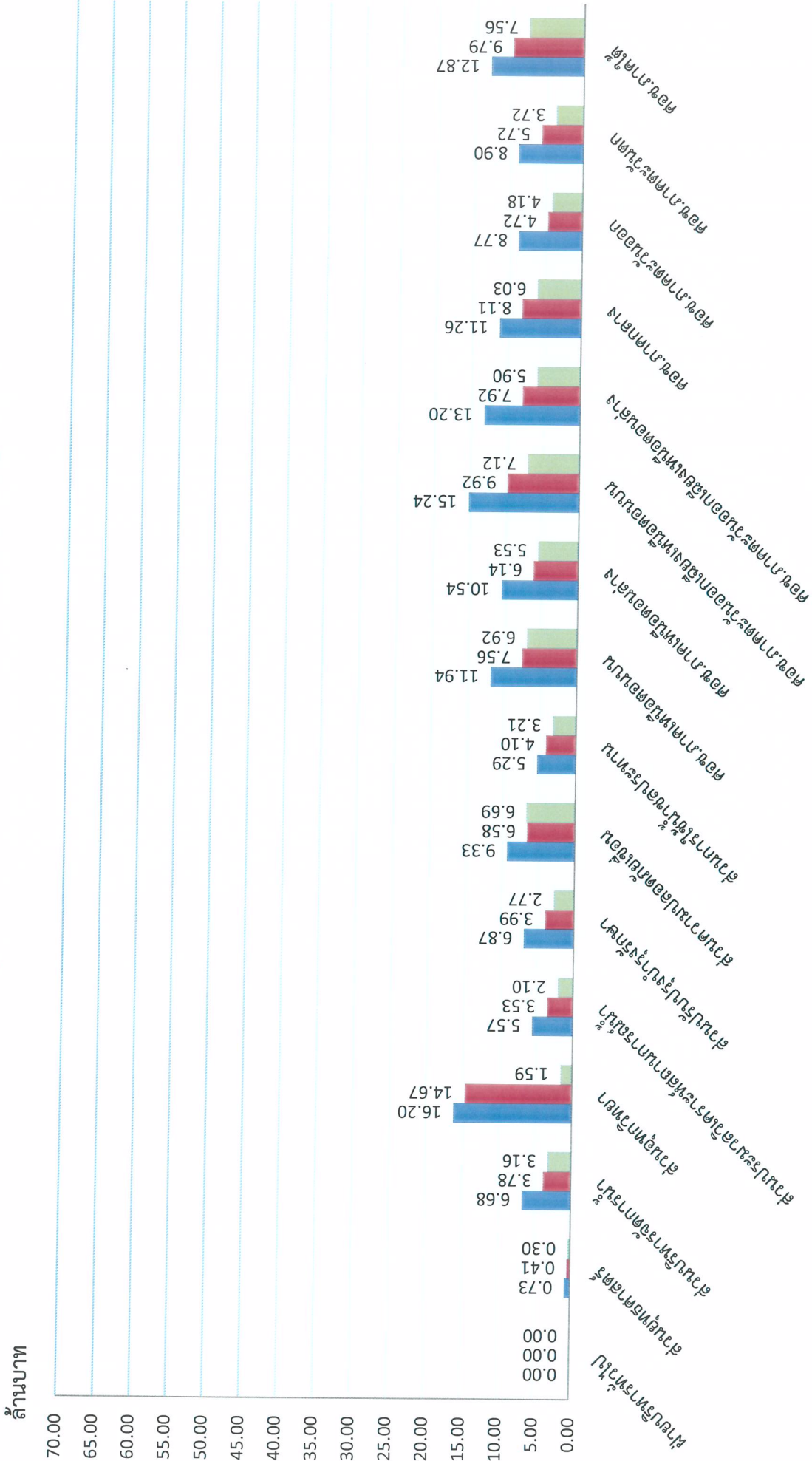

■ งบประมาณจัดสรร ■ แผนการเบิกจ่ายงบประมาณประจำเดือนเมษายน ■ ผลการเบิกจ่ายงบประมาณสะสม

หน้าแรก รายงานต่างๆ คณะทำงานฯ เอกสารและระเบียบฯ แผนที่ประมาณการ รายงานสำหรับผู้บริหาร

Logged in: hydroI [เพิ่มคำอำนวยความสะดวก](#) [รายการประมาณการ](#) [งบประมาณและผลการเบิกจ่าย](#) [ระดับหน่วยงาน](#) - [Log out](#)

ผลการเบิกจ่ายงบประมาณ : สำนักบริหารจัดการน้ำและอุทกวิทยา

กรุณาเลือก รายการงบประมาณ

รายการงบประมาณ : งบรายจ่ายประจำปี-งบลงทุน พรบ. 2562

โครงการ / หน่วยงาน	ได้รับการโอนจัดสรร (บาท)			ผลการเบิกจ่าย (บาท)			เบิกจ่าย ร้อยละ	รายงาน เบิกจ่าย ล่าสุด
	รวม	จ้างเหมา	ทำเอง	รวม	จ้างเหมา	ทำเอง		
ส่วนกลาง สำนักอุทกวิทยาและบริหารน้ำ	0	0	0	0	0	0	0.00	
ฝ่ายบริหารทั่วไป	0	0	0	0	0	0	0.00	
ส่วนบริหารจัดการน้ำ	6,676,500	0	6,676,500	3,164,542	0	3,164,542	47.40	09/04/2562
ศูนย์ประมวลวิเคราะห์สถานการณ์น้ำ	5,570,000	0	5,570,000	2,096,561	0	2,096,561	37.64	26/03/2562
ส่วนอุทกวิทยา	16,204,500	0	16,204,500	1,588,319	0	1,588,319	9.80	09/04/2562
ส่วนปรับปรุงบำรุงรักษา	6,867,900	1,460,000	5,407,900	2,770,752	0	2,770,752	40.34	02/04/2562
ส่วนความปลอดภัยเขื่อน	9,329,000	1,158,000	8,171,000	6,689,602	2,726,000	3,963,602	71.71	09/04/2562
ส่วนการใช้น้ำชลประทาน	5,285,100	0	5,285,100	3,214,581	0	3,214,581	60.82	09/04/2562
ศูนย์อุทกวิทยาและบริหารน้ำภาคเหนือตอนบน	11,936,400	0	11,936,400	6,922,327	0	6,922,327	57.99	09/04/2562
ศูนย์อุทกวิทยาและบริหารน้ำภาคเหนือตอนล่าง	10,542,900	0	10,542,900	5,528,544	0	5,528,544	52.44	09/04/2562
ศูนย์อุทกวิทยาและบริหารน้ำภาคตะวันออกเฉียงเหนือตอนบน	15,236,400	0	15,236,400	7,121,259	0	7,121,259	46.74	09/04/2562
ศูนย์อุทกวิทยาและบริหารน้ำภาคตะวันออกเฉียงเหนือตอนล่าง	13,195,550	0	13,195,550	5,902,486	0	5,902,486	44.73	09/04/2562
ศูนย์อุทกวิทยาและบริหารน้ำภาคกลาง	11,263,500	0	11,263,500	6,030,550	0	6,030,550	53.54	02/04/2562
ศูนย์อุทกวิทยาและบริหารน้ำภาคตะวันออก	8,770,400	0	8,770,400	4,180,560	0	4,180,560	47.67	02/04/2562
ศูนย์อุทกวิทยาและบริหารน้ำภาคตะวันตก	8,903,500	0	8,903,500	3,715,501	0	3,715,501	41.73	26/03/2562
ศูนย์อุทกวิทยาและบริหารน้ำภาคใต้	12,865,800	0	12,865,800	7,562,214	0	7,562,214	58.78	02/04/2562
ส่วนยุทธศาสตร์	730,000	0	730,000	297,101	0	297,101	40.70	09/04/2562
รวมทั้งสิ้น	143,377,450	2,618,000	140,759,450	66,784,900	2,726,000	64,058,900	46.58	

จัดทำโดย RID HiPPS | คณะทำงานพัฒนาระบบการติดตาม และรายงานผลการปฏิบัติงาน และการใช้จ่ายงบประมาณ