



# บันทึกข้อความ

พ.ส.บอ. 3360/62

ส่วนราชการ ฝ่ายบำรุงรักษาระบบชลประทาน ส่วนปรับปรุงบำรุงรักษา โทร. ๒๓๓๔

ที่ สบอ(บร.)๐๔/ ๕๒๕ /๒๕๖๒ วันที่ ๒๗ มิถุนายน ๒๕๖๒

เรื่อง รายงานผลการเบิกจ่ายงบประมาณประจำปี พ.ศ.๒๕๖๒(งบ พ.ร.บ.)ประจำวันที ๒๕ มิถุนายน ๒๕๖๒ **ข 4735**

เรียน ผส.บอ. ผ่าน ผปบ.บอ.

ฝ่ายบำรุงรักษาระบบชลประทาน ส่วนปรับปรุงบำรุงรักษา ได้ดำเนินการรายงานผลการเบิกจ่ายงบประมาณประจำปี พ.ศ.๒๕๖๒ (งบ พ.ร.บ.) ประจำวันที่ ๒๕ มิถุนายน ๒๕๖๒ ตามเอกสารที่แนบมาพร้อมนี้

ทั้งนี้ ส่วนประมวลวิเคราะห์สถานการณ์น้ำ ส่วนความปลอดภัยเขื่อน และศูนย์อุทกชลประทานภาคตะวันตก มีผลการเบิกจ่าย ณ วันรายงานล่าสุด คิดเป็น ๑๑.๑๙%, ๒๘.๐๗% และ ๕๗.๑๒% ตามลำดับ

จึงเรียนมาเพื่อโปรดทราบ

(นายสมศักดิ์ วิวิธเกยูรวงศ์)

บร.บอ.

ผ่าน

(นายสมเดช ศรีวิเชียร)

ผปบ.บอ.

- ทราบ

- เรียน ผอ. ส่วน กอว ๑๐๕-พต  
เพื่อโปรดทราบ.

(นายธีระพล ตั้งสมบูรณ์)

ผส.บอ ๒๗ มิ.ย. ๒๕๖๒



ผลการเบิกจ่ายงบประมาณรายจ่ายลงทุน (พ.ร.บ. 62) สำนักบริหารจัดการน้ำและอุทกวิทยา  
ข้อมูลจากระบบติดตาม online ณ วันที่ 25 มิถุนายน 2562

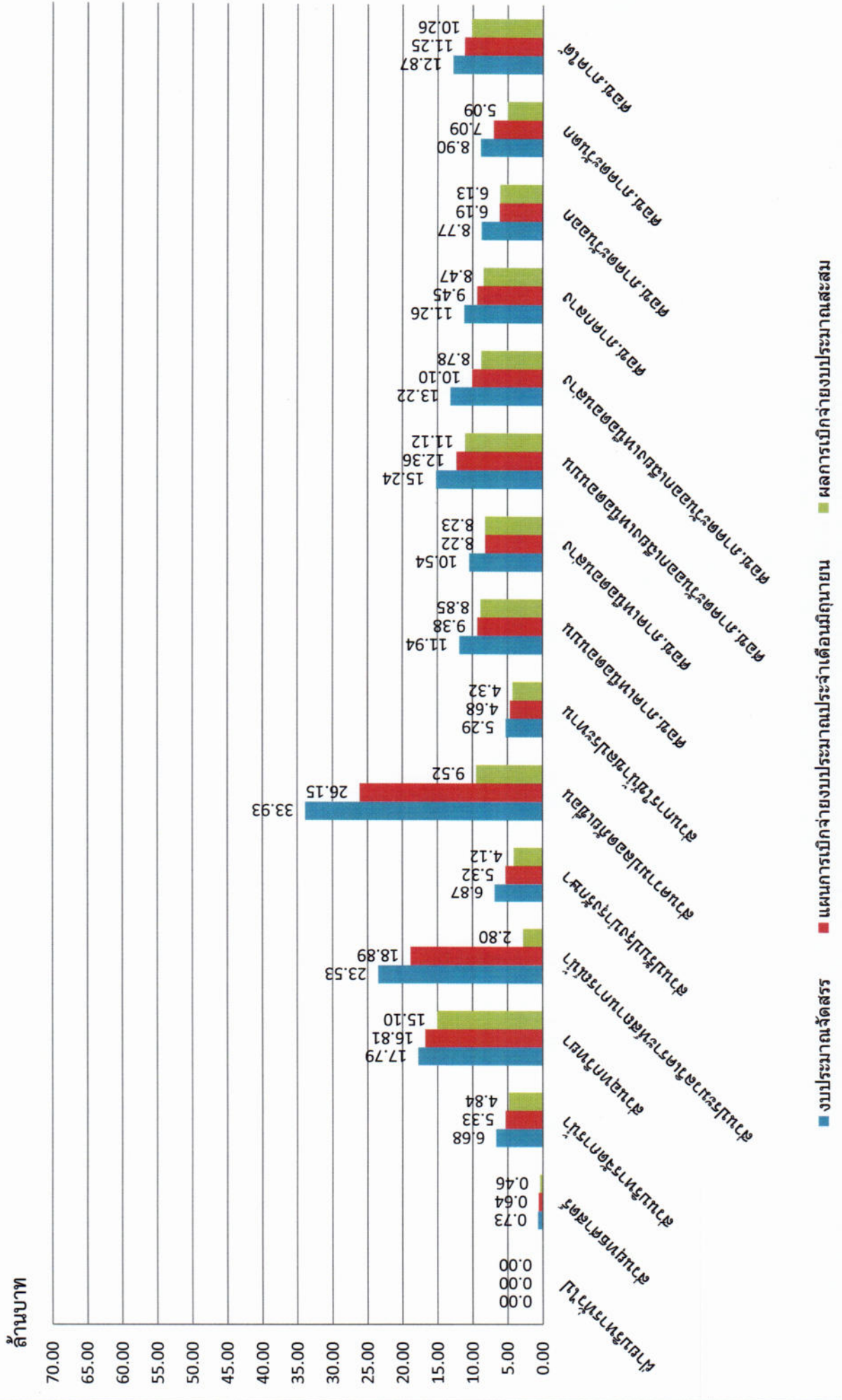



# ผลการเบิกจ่ายบริหารจัดการน้ำและอุทกวิทยา

กรุณาเลือก รายการ: 2562 ▼

OK

เบจจ่ายประจำปี-งบลงทุน พรบ. 2562

โครงการ / หน่วยงาน	ร (บาท)		ผลการเบิกจ่าย (บาท)			เบิกจ่าย ร้อยละ	รายงาน เบิกจ่าย ล่าสุด
	ทำเอง		รวม	จ้างเหมา	ทำเอง		
ส่วนกลาง สำนักอุทกวิทยาและบริ	0		0	0	0	0.00	
ฝ่ายบริหารทั่วไป	0	0	0	0	0	0.00	
ส่วนบริหารจัดการน้ำ	0	6,676,500	4,839,124	0	4,839,124	72.48	25/06/2562
ศูนย์ประมวลวิเคราะห์สถานการณ์	0	5,570,000	2,803,211	0	2,803,211	11.92	18/06/2562
ส่วนอุทกวิทยา	0	17,794,000	15,095,685	0	15,095,712	84.84	25/06/2562
ส่วนปรับปรุงบำรุงรักษา	0	5,407,900	4,123,303	0	4,123,303	60.04	18/06/2562
ส่วนความปลอดภัยเขื่อน	4	6,603,000	9,523,726	4,799,990	4,723,736	28.07	25/06/2562
ส่วนการใช้ไม้ซุงประทอน	0	5,285,100	4,318,725	0	4,318,725	81.72	25/06/2562
ศูนย์อุทกวิทยาและบริหารน้ำภาค	0	11,936,400	8,850,930	0	8,850,930	74.15	25/06/2562
ศูนย์อุทกวิทยาและบริหารน้ำภาค	0	10,542,900	8,225,535	0	8,225,535	78.02	25/06/2562
ศูนย์อุทกวิทยาและบริหารน้ำภาค	0	15,236,400	11,115,171	0	11,115,171	72.95	25/06/2562
ศูนย์อุทกวิทยาและบริหารน้ำภาค	0	13,216,000	8,784,137	0	8,784,137	66.47	25/06/2562
ศูนย์อุทกวิทยาและบริหารน้ำภาค	0	11,263,500	8,466,652	0	8,466,652	75.17	25/06/2562
ศูนย์อุทกวิทยาและบริหารน้ำภาค	0	8,770,400	6,133,136	0	6,133,136	69.93	25/06/2562
ศูนย์อุทกวิทยาและบริหารน้ำภาค	0	8,903,500	5,085,548	0	5,085,548	57.12	25/06/2562
ศูนย์อุทกวิทยาและบริหารน้ำภาค	0	12,865,800	10,255,135	0	10,255,135	79.71	25/06/2562
ส่วนยุทธศาสตร์	0	730,000	460,623	0	460,623	63.10	11/06/2562
<b>รวมทั้งสิ้น</b>	<b>4</b>	<b>140,801,400</b>	<b>108,080,642</b>	<b>4,799,990</b>	<b>103,280,679</b>	<b>57.63</b>	