



ดล.บอ, 3840/62

บันทึกข้อความ

ส่วนราชการ ฝ่ายบำรุงรักษาระบบชลประทาน ส่วนปรับปรุงบำรุงรักษา โทร. ๒๓๓๔

ที่ สบอ(บร.)๐๔/ ๕๓๕ /๒๕๖๒ วันที่ ๒๕ กรกฎาคม ๒๕๖๒

เรื่อง รายงานผลการเบิกจ่ายงบประมาณประจำปี พ.ศ.๒๕๖๒ (งบ พ.ร.บ.) ประจำปีวันที่ ๒๓ กรกฎาคม ๒๕๖๒

๕๓๕๓๗๒

เรียน ผส.บอ. ผ่าน ผปบ.บอ.

ฝ่ายบำรุงรักษาระบบชลประทาน ส่วนปรับปรุงบำรุงรักษา ได้ดำเนินการรายงานผลการเบิกจ่ายงบประมาณประจำปี พ.ศ.๒๕๖๒ (งบ พ.ร.บ.) ประจำปีวันที่ ๒๓ กรกฎาคม ๒๕๖๒ ตามเอกสารที่แนบมาพร้อมนี้

ในการนี้ เป้าหมายการเบิกจ่ายเดือนกรกฎาคมของกรมชลประทาน และ สบอ. คือ ร้อยละ ๗๖.๖๖ และ ร้อยละ ๘๗.๑๕ ตามลำดับ ผลการเบิกจ่ายปัจจุบันของ สบอ.ร้อยละ ๕๖.๐๓ โดยที่ส่วนประมวลวิเคราะห์สถานการณ์น้ำ ส่วนบริหารจัดการน้ำ และส่วนความปลอดภัยเขื่อน มีผลการเบิกจ่าย ณ วันรายงานต่ำสุดคิดเป็น ๑๑.๙๒%, ๒๓.๑๙% และ ๓๗.๔๐% ตามลำดับ ทั้งนี้ส่วนประมวลวิเคราะห์สถานการณ์น้ำไม่ส่งผลการเบิกจ่ายประจำสัปดาห์

จึงเรียนมาเพื่อโปรดทราบ

(นายสมศักดิ์ วิวิทเกยูรวงศ์)

บร.บอ.

ผ่าน

(นายสมเดช ศรีวิเชียร)
ผปบ.บอ.

- ทราบ

- เรียน ผอ.ส่วน., ผอ.ช.พด.

เพื่อโปรดทราบ.

(นายธีระพล ตั้งสมบุญ)

ผส.บอ ๒๔ ก.ก. ๒๕๖๒

ร้อยละของผลการเบิกจ่ายงบรายจ่ายลงทุน (พ.ร.บ. 62) สำนักบริหารจัดการน้ำและอุทกวิทยา
ข้อมูลจากระบบติดตาม online ณ วันที่ 23 กรกฎาคม 2562

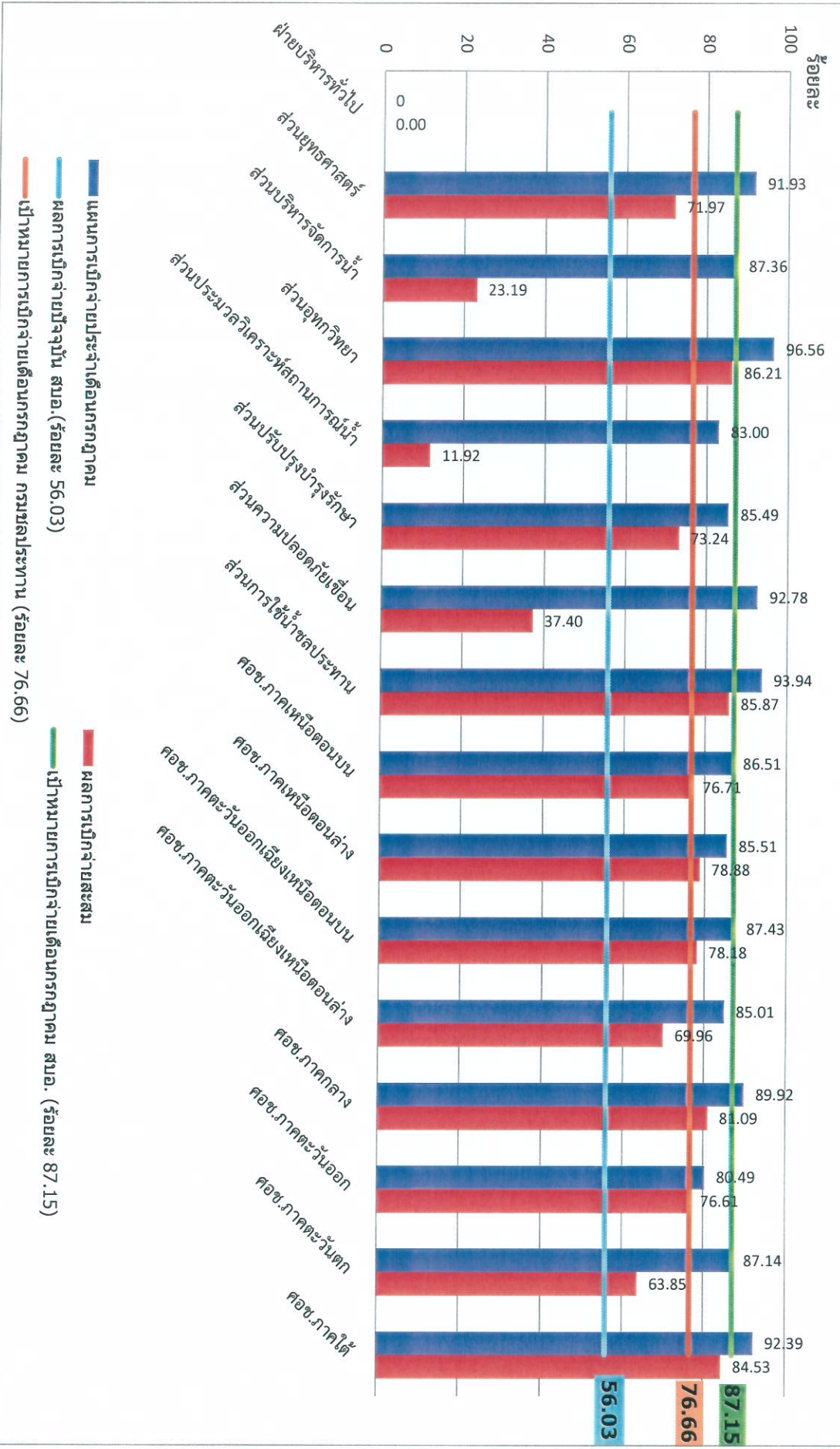

ผลการเบิกจ่ายงบรายจ่ายลงทุน (พ.ร.บ. 62) สำนักบริหารจัดการน้ำและอุทกวิทยา
ข้อมูลจากระบบติดตาม online ณ วันที่ 23 กรกฎาคม 2562

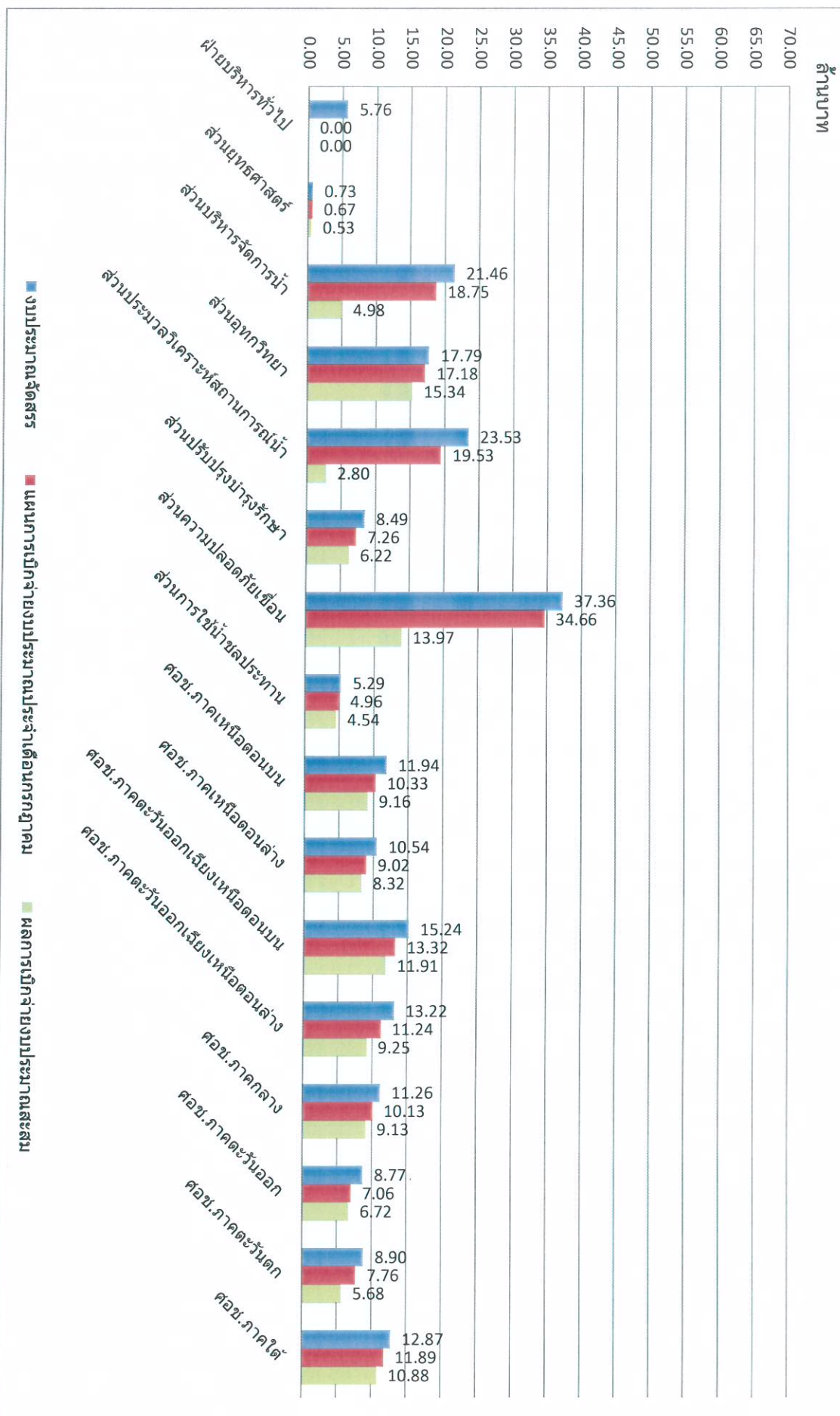

[หน้าแรก](#) [รายงานต่างๆ](#) [คณะทำงานฯ](#) [เอกสารแนบข่าวระบบฯ](#) [แผนที่ประมาณการ](#) [รายงานสำหรับผู้บริหาร](#)

Logged in: hydro1 [เพิ่มคำอธิบายการ](#) [รายการประมาณการ](#) [งบประมาณและผลการเบิกจ่าย](#) [ระดับหน่วยงาน](#) [Log out](#)

ผลการเบิกจ่ายงบประมาณ : สำนักบริหารจัดการน้ำและอุทกวิทยา

กรุณาเลือก รายการงบประมาณ รวมทุกประเภท

รายการงบประมาณ : รวมทุกประเภท

โครงการ/กิจกรรม	ใบรับสารโอมจัดสรร (บาท)			ผลการเบิกจ่าย (บาท)			เบิกจ่าย ร้อยละ	รายงาน เบิกจ่าย ล่าสุด
	รวม	ตั้งงบฯ	สิ้นงบฯ	รวม	จ่ายงบฯ	สิ้นงบฯ		
ส่วนกลาง สำนักอุทกวิทยาและบริหารน้ำ	0	0	0	0	0	0	0.00	
ฝ่ายบริหารทั่วไป	5,761,900	0	5,761,900	0	0	0	0.00	
ส่วนบริหารจัดการน้ำ	21,456,900	14,780,400	6,676,500	4,975,764	0	4,975,764	23.19	23/07/2562
ศูนย์ประมวลวิเคราะห์สถานการณ์น้ำ	23,525,000	17,955,000	5,570,000	2,803,211	0	2,803,211	11.92	18/06/2562
ส่วนอุทกวิทยา	17,794,000	0	17,794,000	15,340,127	0	15,340,127	86.21	23/07/2562
ส่วนปรับปรุงบำรุงรักษา	8,493,250	3,085,350	5,407,900	6,220,844	1,844,350	4,384,314	73.24	23/07/2562
ส่วนความปลอดภัยเขื่อน	37,355,201	29,752,201	7,603,000	13,969,524	8,489,950	5,479,574	37.40	23/07/2562
ส่วนการใช้น้ำชลประทาน	5,285,100	0	5,285,100	4,538,283	0	4,538,283	85.87	23/07/2562
ศูนย์อุทกวิทยาและบริหารน้ำภาคเหนือตอนบน	11,936,400	0	11,936,400	9,155,942	0	9,155,942	76.71	23/07/2562
ศูนย์อุทกวิทยาและบริหารน้ำภาคเหนือตอนล่าง	10,542,900	0	10,542,900	8,315,885	0	8,315,885	78.88	16/07/2562
ศูนย์อุทกวิทยาและบริหารน้ำภาคตะวันออกเฉียงเหนือตอนบน	15,236,400	0	15,236,400	11,912,409	0	11,912,409	78.18	16/07/2562
ศูนย์อุทกวิทยาและบริหารน้ำภาคตะวันออกเฉียงเหนือตอนล่าง	13,216,000	0	13,216,000	9,246,080	0	9,246,080	69.96	23/07/2562
ศูนย์อุทกวิทยาและบริหารน้ำภาคกลาง	11,263,500	0	11,263,500	9,133,387	0	9,133,387	81.09	02/07/2562
ศูนย์อุทกวิทยาและบริหารน้ำภาคตะวันออก	8,770,400	0	8,770,400	6,719,241	0	6,719,241	76.61	23/07/2562
ศูนย์อุทกวิทยาและบริหารน้ำภาคตะวันตก	8,903,500	0	8,903,500	5,684,928	0	5,684,928	63.85	23/07/2562
ศูนย์อุทกวิทยาและบริหารน้ำภาคใต้	12,865,800	0	12,865,800	10,876,091	0	10,876,091	84.53	23/07/2562
ส่วนยุทธศาสตร์	730,000	0	730,000	525,404	0	525,404	71.97	02/07/2562
รวมทั้งสิ้น	213,136,251	65,572,951	147,563,300	119,417,121	10,334,300	109,090,641	56.03	

จัดทำโดย RID HiPPS | คณะทำงานพัฒนาระบบการติดตาม และรายงานผลการปฏิบัติงาน และการใช้จ่ายงบประมาณ

8 Users online และขณะนี้มีการเรียกใช้งาน 86 ครั้ง

ระบบติดตามผลการปฏิบัติงานและการใช้จ่ายงบประมาณ version 1.9 (espressao)