



# บันทึกข้อความ

๓๓.บอ. 5006/๖2

ส่วนราชการ ฝ่ายบำรุงรักษาระบบชลประทาน ส่วนปรับปรุงบำรุงรักษา โทร. ๒๓๓๔

ที่ สบอ(บร.)๐๔/๕๕๗/๒๕๖๒ วันที่ ๒๕ กันยายน ๒๕๖๒

เรื่อง รายงานผลการเบิกจ่ายงบประมาณประจำปี พ.ศ.๒๕๖๒ (งบ พ.ร.บ.) ประจำปีวันที่ ๒๔ กันยายน ๒๕๖๒

งพ 6929

เรียน ผส.บอ. ผ่าน ผปบ.บอ.

ฝ่ายบำรุงรักษาระบบชลประทาน ส่วนปรับปรุงบำรุงรักษา ขอรายงานผลการเบิกจ่ายงบประมาณประจำปี พ.ศ.๒๕๖๒ (งบ พ.ร.บ.) ประจำปีวันที่ ๒๔ กันยายน ๒๕๖๒ ตามเอกสารที่แนบมาพร้อมนี้

ในการนี้ เป้าหมายการเบิกจ่ายเดือนกันยายนของกรมชลประทาน และ สบอ. คือ ร้อยละ ๑๐๐ ผลการเบิกจ่ายปัจจุบันของ สบอ. ร้อยละ ๖๘.๑๒ โดยที่ ส่วนประมวลวิเคราะห์สถานการณ์น้ำ ส่วนความปลอดภัยเขื่อน และส่วนปรับปรุงบำรุงรักษา มีผลการเบิกจ่าย ณ วันรายงานต่ำสุด คิดเป็น ๒๔.๖๖%, ๔๕.๖๐% และ ๘๙.๘๘% ตามลำดับ ศูนย์อุทกวิทยาชลประทานภาคตะวันออกเฉียงเหนือตอนล่าง ศูนย์อุทกวิทยาชลประทานภาคใต้และส่วนยุทธศาสตร์ มีผลการเบิกจ่าย ณ วันรายงานสูงสุด คิดเป็น ๙๙.๙๙%, ๙๙.๙๘% และ ๙๙.๙๘% ตามลำดับ

จึงเรียนมาเพื่อโปรดทราบ

(นายสถาปัตยกรรม ทรราชคุณาฒย์)  
วิศวกรชลประทานชำนาญการ

(นายสมเดช ศรีวิเชียร)  
ผปบ.บอ.

๒๕ ก.ย. ๒๕๖๒

- ทราบ

- เรียน ผอ.สอ., ผอ.ทต  
เพื่อโปรดทราบ.

(นายธีระพล ตั้งสมบุญ)

ผส.บอ ๒ ๖ ก.ย. ๒๕๖๒

ร้อยละของผลการเบิกจ่ายงบรายจ่ายลงทุน (พ.ร.บ. 62) สำนักบริหารจัดการน้ำและอุทกวิทยา

ข้อมูลจากระบบติดตาม online ณ วันที่ 24 กันยายน 2562

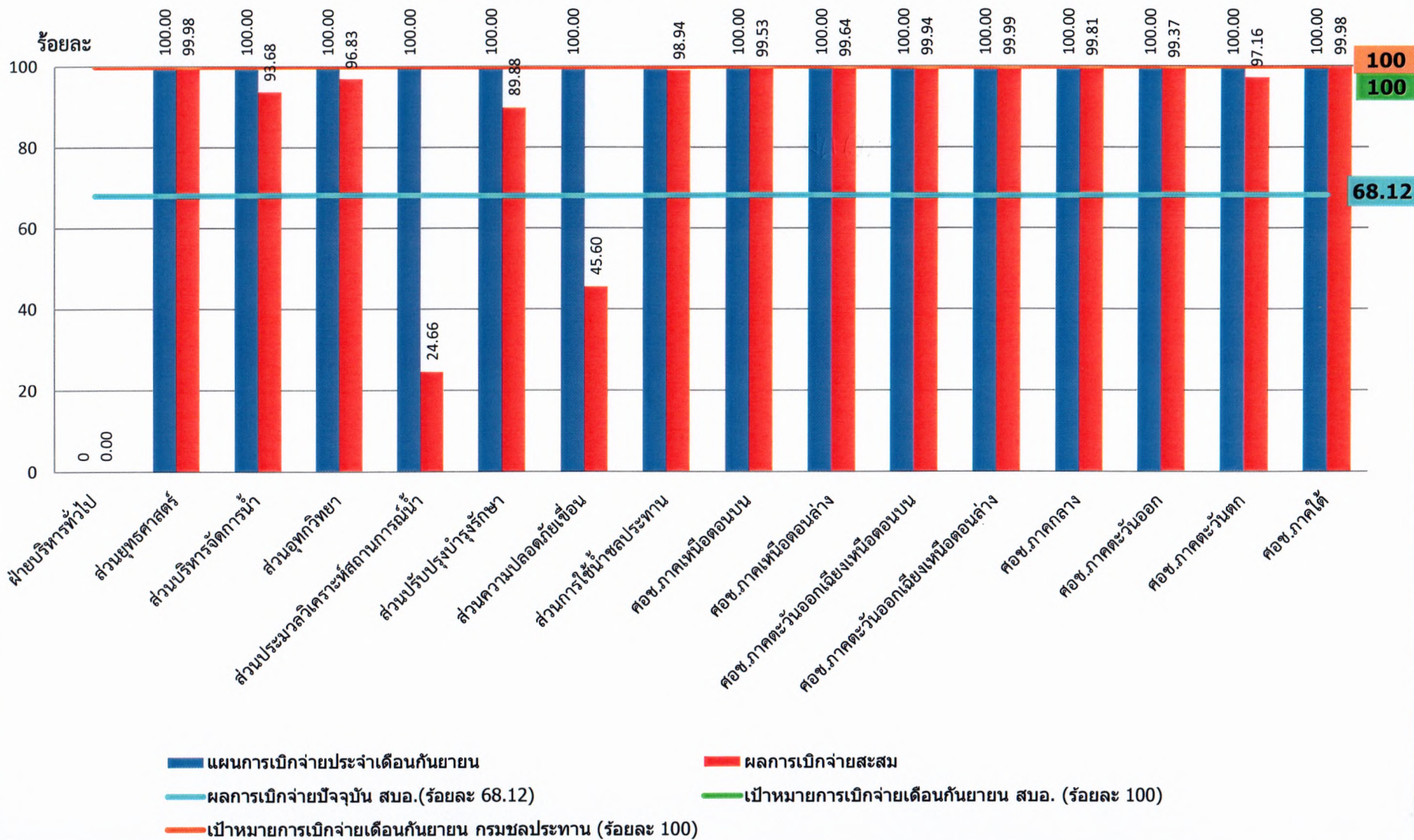

ผลการเบิกจ่ายงบรายจ่ายลงทุน (พ.ร.บ. 62) สำนักบริหารจัดการน้ำและอุทกวิทยา

ข้อมูลจากระบบติดตาม online ณ วันที่ 24 กันยายน 2562

ล้านบาท

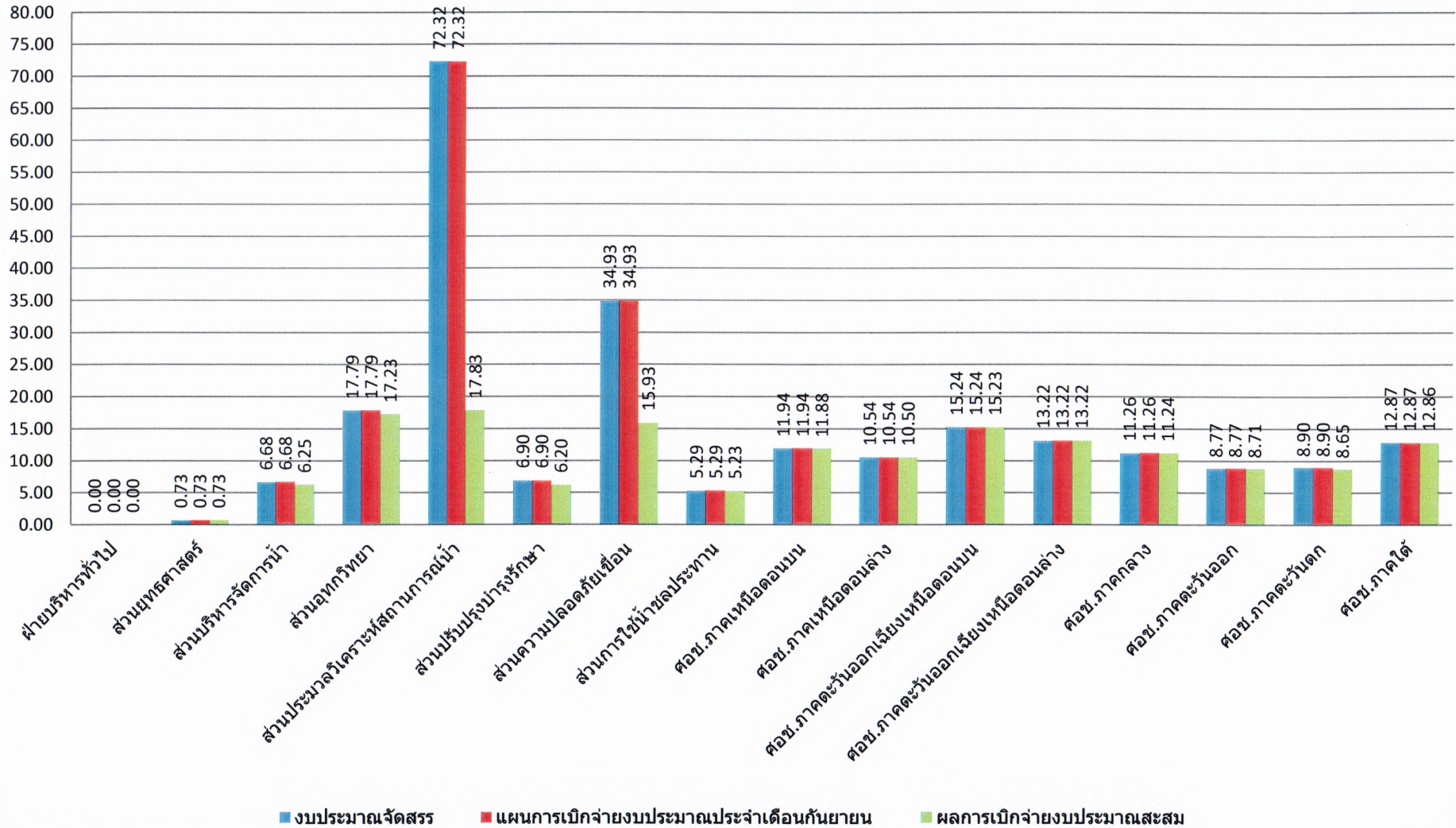

# ระบบติดตาม ผลการปฏิบัติงานและการใช้จ่ายงบประมาณ

ระบบการติดตาม  
และรายงานผลการปฏิบัติงาน  
และการใช้จ่ายงบประมาณ

หน้าแรก รายงานต่างๆ คณะทำงานฯ เอกสารแนบนำระบบฯ แผนที่ประมาณการ รายงานสำหรับผู้บริหาร

Logged in: hydro1 [เพิ่มคำอำนวยความสะดวก](#) [รายการประมาณการ](#) [งบประมาณและผลการเบิกจ่าย](#) [ระดับหน่วยงาน](#) - [Log out](#)

## ผลการเบิกจ่ายงบประมาณ : สำนักบริหารจัดการน้ำและอุทกวิทยา

กรุณาเลือก รายการงบประมาณ งบรายจ่ายประจำปี-งบลงทุน พรบ. 2562

รายการงบประมาณ : งบรายจ่ายประจำปี-งบลงทุน พรบ. 2562

โครงการ / หน่วยงาน	ใช้เงินการโอนขีดสรร (บาท)			ผลการเบิกจ่าย (บาท)			เบิกจ่าย ร้อยละ	รายงาน เบิกจ่าย ล่าสุด
	รวม	จ้างเหมา	ค่าแรง	รวม	จ้างเหมา	ค่าแรง		
ส่วนกลาง สำนักอุทกวิทยาและบริหารน้ำ	0	0	0	0	0	0	0.00	
ฝ่ายบริหารทั่วไป	0	0	0	0	0	0	0.00	
ส่วนบริหารจัดการน้ำ	6,676,500	0	6,676,500	6,254,786	0	6,254,786	93.68	24/09/2562
ศูนย์ประมวลวิเคราะห์สถานการณ์น้ำ	72,322,460	43,741,660	28,580,800	17,831,580	9,597,850	8,233,730	24.66	24/09/2562
ส่วนอุทกวิทยา	17,794,000	0	17,794,000	17,230,300	0	17,230,300	96.83	24/09/2562
ส่วนปรับปรุงบำรุงรักษา	6,900,000	1,500,000	5,400,000	6,201,738	803,000	5,398,738	89.88	24/09/2562
ส่วนความปลอดภัยเขื่อน	34,933,274	27,330,274	7,603,000	15,927,855	8,825,726	7,102,129	45.60	17/09/2562
ส่วนการใช้น้ำชลประทาน	5,285,100	0	5,285,100	5,228,942	0	5,228,942	98.94	24/09/2562
ศูนย์อุทกวิทยาและบริหารน้ำภาคเหนือตอนบน	11,936,400	0	11,936,400	11,880,489	0	11,880,489	99.53	24/09/2562
ศูนย์อุทกวิทยาและบริหารน้ำภาคเหนือตอนล่าง	10,542,900	0	10,542,900	10,504,531	0	10,504,531	99.64	24/09/2562
ศูนย์อุทกวิทยาและบริหารน้ำภาคตะวันออกเฉียงเหนือตอนบน	15,236,400	0	15,236,400	15,227,142	0	15,227,142	99.94	24/09/2562
ศูนย์อุทกวิทยาและบริหารน้ำภาคตะวันออกเฉียงเหนือตอนล่าง	13,216,000	0	13,216,000	13,215,177	0	13,215,177	99.99	24/09/2562
ศูนย์อุทกวิทยาและบริหารน้ำภาคกลาง	11,263,500	0	11,263,500	11,242,371	0	11,242,371	99.81	24/09/2562
ศูนย์อุทกวิทยาและบริหารน้ำภาคตะวันออก	8,770,400	0	8,770,400	8,714,854	0	8,714,854	99.37	24/09/2562
ศูนย์อุทกวิทยาและบริหารน้ำภาคตะวันตก	8,903,500	0	8,903,500	8,651,013	0	8,651,013	97.16	24/09/2562
ศูนย์อุทกวิทยาและบริหารน้ำภาคใต้	12,865,800	0	12,865,800	12,863,133	0	12,863,093	99.98	24/09/2562
ส่วนยุทธศาสตร์	730,000	0	730,000	729,845	0	729,845	99.98	24/09/2562
<b>รวมทั้งสิ้น</b>	<b>237,376,234</b>	<b>72,571,934</b>	<b>164,804,300</b>	<b>161,703,756</b>	<b>19,226,576</b>	<b>142,477,140</b>	<b>68.12</b>	

จัดทำโดย RID HiPPS | คณะทำงานพัฒนาระบบการติดตาม และรายงานผลการปฏิบัติงาน และการใช้จ่ายงบประมาณ

19 Users online และขณะนี้มีการเรียกใช้งาน 86 ครั้ง

ระบบติดตามผลการปฏิบัติงานและการใช้จ่ายงบประมาณ version 1.9 (esspresso)