

# ต้นฉบับ

เลขที่เอกสารในระบบ E กษ0201.06/ว4713

วันที่ 8 มิ.ย. 2563 สนค 49.A3/1จขบ63

ฝ่ายบริหารทั่วไป (สสท. รับเอกสารจากภายนอก) รหัสที่ ขป 6772

เรื่อง ขอความร่วมมือเผยแพร่และจำหน่ายคอกมะลิ ในโอกาสวันแม่แห่งชาติ ประจำปี 2563

เรียน ผู้อำนวยการสำนัก/กอง/กลุ่ม	วันที่กำหนด
<input type="checkbox"/> เพื่อไปรคพิจารณา <input type="checkbox"/> เพื่อไปรคดำเนินการ <input checked="" type="checkbox"/> เพื่อไปรคทราบ	
	หมายเหตุ

วิลาสินี

๐๑

นางสาวอรุณี พงษ์ทระเสระ  
สนท.สท. ปฏิบัติราชการแทน สนท.  
- ๙ มิ.ย. ๒๕๖๓

เรียน ผอ.ส่วน, ผอ.ส.สท., ทน.๑-๓ บอ. และ สนท.๑๐  
เพื่อไปรคทราบ

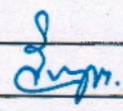
  
(นางรัฐตาภา ทุมวงษา)  
สนท.บอ.

- 9 มิ.ย. 2563





## บันทึกข้อความ

กรมชลประทาน
เลขรับ.บ. ๖๖๒/๒๓
วันที่ ๕ มิ.ย. ๖๓
เวลา.....

ส่วนราชการ สำนักงานปลัดกระทรวงเกษตรและสหกรณ์ กองกลาง โทร. ๐ ๒๒๘๑ ๕๙๕๕ ต่อ ๑๑๘

ที่ กษ ๐๒๐๑.๐๖/ว ๕๓๖๓

วันที่ ๕ มิถุนายน ๒๕๖๓

เรื่อง ขอความร่วมมือเผยแพร่และจำหน่ายดอกมะลิ ในโอกาสวันแม่แห่งชาติ ประจำปี ๒๕๖๓

เสนอ กรมชลประทาน

เพื่อทราบและประชาสัมพันธ์การจำหน่ายดอกมะลิ ในโอกาสวันแม่แห่งชาติ ประจำปี ๒๕๖๓ หากประสงค์จะช่วยจำหน่ายและสั่งซื้อผลิตภัณฑ์ดอกมะลิรูปแบบต่าง ๆ ของสภาสังคมสงเคราะห์แห่งประเทศไทย ในพระบรมราชูปถัมภ์ ขอให้สั่งซื้อโดยตรงต่อไป และสามารถดาวน์โหลดเอกสารสิ่งที่ส่งมาด้วยได้ที่

๑. <https://bit.ly/3dyXbk1>

๒. หรือ QR Code



Wkoun

(นางสาวขวัญเรือน มงคลสวัสดิ์)

ผู้อำนวยการกองกลาง

สำนักงานปลัดกระทรวงเกษตรและสหกรณ์



รองปลัดฯ (นายสำราญ)  
วันที่ ๒๒ มิ.ย.  
วันที่ ๒๒ มิ.ย. ๒๕๖๓ เวลา ๑๕:๕๐

ผู้ช่วยปลัดฯ (นายวิชัย)  
รับที่ ๑๕๕๘  
ตามนิตย. ๒๕๖๓ ก.๕๐%

## บันทึกข้อความ

ส่วนราชการ สำนักงานปลัดกระทรวงเกษตรและสหกรณ์ กองกลาง โทร. ๐ ๒๒๘๑ ๓๕๑๔

ที่ กษ ๐๒๐๑.๐๖/๕๕๕๖

วันที่ ๑ มิถุนายน ๒๕๖๓ (๑ มิถุนายน)

เรื่อง ขอความร่วมมือเผยแพร่และจำหน่ายดอกมะลิ ในโอกาสวันแม่แห่งชาติ ประจำปี ๒๕๖๓

เรียน ปลัดกระทรวงเกษตรและสหกรณ์ ผ่าน ผู้ช่วยปลัดกระทรวงเกษตรและสหกรณ์ (นายวิชัย ไตรสุรัตน์)

ด้วยสภาสังคมสงเคราะห์แห่งประเทศไทย ในพระบรมราชูปถัมภ์ ขอความร่วมมือกระทรวงเกษตรและสหกรณ์เผยแพร่ประชาสัมพันธ์ เชิญชวนข้าราชการ พนักงานและเจ้าหน้าที่ในหน่วยงานช่วยจำหน่ายและสั่งซื้อผลิตภัณฑ์ดอกมะลิ ในโอกาสวันแม่แห่งชาติ ประจำปี ๒๕๖๓ ดังรายละเอียดตามหนังสือด่วนมาก ที่ สสท. ๔๑๗/๒๕๖๓ ลงวันที่ ๒๑ พฤษภาคม ๒๕๖๓ ที่แนบ

จึงเรียนมาเพื่อโปรดพิจารณา ทั้งนี้ เห็นควรแจ้งหน่วยงานในสังกัด และองค์การมหาชน เพื่อประชาสัมพันธ์การจำหน่ายดอกมะลิ ในโอกาสวันแม่แห่งชาติ ประจำปี ๒๕๖๓ และหากประสงค์จะช่วยจำหน่ายและสั่งซื้อผลิตภัณฑ์ดอกมะลิ ขอให้สั่งซื้อโดยตรงต่อไป ทั้งนี้ เป็นอำนาจของรองปลัดกระทรวงเกษตรและสหกรณ์ (นายสำราญ สาราบรรณ์) ตามคำสั่งกระทรวงเกษตรและสหกรณ์ ที่ ๓๑๗/๒๕๖๓ ลงวันที่ ๗ มกราคม ๒๕๖๓

*Handwritten signature*

(นางสาวขวัญเรือน มงคลสวัสดิ์)  
ผู้อำนวยการกองกลาง  
สำนักงานปลัดกระทรวงเกษตรและสหกรณ์

ผ่าน

กระทรวงเกษตรและสหกรณ์  
วันที่ ๒๒ มิ.ย. ๒๕๖๓  
๑๕๕๘

๔ มิ.ย. ๒๕๖๓

*Handwritten signature*

(นายวิชัย ไตรสุรัตน์)  
ผู้ช่วยปลัดกระทรวงเกษตรและสหกรณ์

ดำเนินการตามเสนอ

*Handwritten signature*

(นายสำราญ สาราบรรณ์)  
รองปลัดกระทรวงเกษตรและสหกรณ์  
ปฏิบัติราชการแทนปลัดกระทรวงเกษตรและสหกรณ์  
๕ มิ.ย. ๒๕๖๓



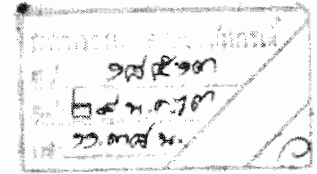
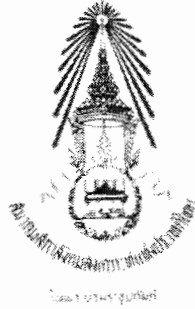

๑๗.๑๒.๖๓  
๑๗.๑๒.๖๓

# ด่วนมาก

ที่ สสทท. 417 / 2563

องค์การหรือสถานสาธารณกุศล ลำดับที่ ๘๑  
ของประกาศกระทรวงการคลัง  
คณะ กรรมการ บริหารงาน และที่ปรึกษา  
ธนาคารไทยพาณิชย์ จำกัด (มหาชน)

21 พฤษภาคม 2563

เรื่อง ขอความร่วมมือเผยแพร่และจำหน่ายดอกมะลิ ในโอกาสวันแม่แห่งชาติ ประจำปี 2563

เรียน ปลัดกระทรวงเกษตรและสหกรณ์สำนักงานปลัดกระทรวงเกษตรและสหกรณ์

สิ่งที่ส่งมาด้วย แผ่นพับประชาสัมพันธ์ / ใบสั่งซื้อ

ตามที่สภาสังคมสงเคราะห์แห่งประเทศไทย ในพระบรมราชูปถัมภ์ ได้กำหนดจัดงานวันแม่แห่งชาติ ในโอกาสวันเฉลิมพระชนมพรรษสมเด็จพระนางเจ้าสิริกิติ์ พระบรมราชินีนาถ พระบรมราชชนนีพันปีหลวง วันที่ 12 สิงหาคม เป็นประจำทุกปี โดยมีวัตถุประสงค์เพื่อเทิดทูนและเผยแพร่พระเกียรติคุณ สมเด็จพระนางเจ้าสิริกิติ์ พระบรมราชินีนาถ พระบรมราชชนนีพันปีหลวง ผู้ทรงเป็นพระมิ่งแม่แห่งชาติและได้จัดทำผลิตภัณฑ์ดอกมะลิเพื่อเผยแพร่และจำหน่ายเป็นประจำทุกปี โดยได้รับความกรุณาจากหน่วยงานของท่าน เป็นอย่างยิ่งเสมอมา เงินรายได้จากการจำหน่ายผลิตภัณฑ์ดอกมะลิส่วนหนึ่งนำขึ้นทูลเกล้าฯ ถวาย สมเด็จพระนางเจ้าสิริกิติ์ พระบรมราชินีนาถ พระบรมราชชนนีพันปีหลวง เพื่อโดยเสด็จพระราชกุศลตามพระราชอัธยาศัย และอีกส่วนหนึ่งสมทบกองทุนร่วมใจสงเคราะห์ชุมชน สภาสังคมสงเคราะห์ฯ เพื่อมอบเป็นทุนการศึกษาแก่เด็กและเยาวชนที่ด้อยโอกาสทางการศึกษาทั่วประเทศ และนำไปให้การช่วยเหลือผู้ประสบความทุกข์ยากเดือดร้อน รวมทั้งการช่วยเหลือประชาชนที่ได้รับผลกระทบจากสถานการณ์แพร่ระบาดของเชื้อไวรัสโคโรนา 2019 (COVID-19) นั้น

ในโอกาสที่งานวันแม่แห่งชาติ ประจำปี 2563 ได้เวียนมาอีกครั้งหนึ่ง สภาสังคมสงเคราะห์ฯ ขอความร่วมมือจากท่านเผยแพร่ ประชาสัมพันธ์และเชิญชวน ข้าราชการ พนักงานและเจ้าหน้าที่ในหน่วยงานของท่าน ช่วยจำหน่ายและสั่งซื้อผลิตภัณฑ์ดอกมะลิรูปแบบต่างๆ ซึ่งมีภาพตัวอย่างตามแผ่นพับที่ส่งมาพร้อมนี้

**การสั่งซื้อ** กรอกรายละเอียดในใบสั่งซื้อตามที่แนบมาพร้อมนี้และส่งไปที่สำนักร่วมใจสงเคราะห์ชุมชน สภาสังคมสงเคราะห์ฯ ตึกมหินัด ถนนราชวิถี เขตราชเทวี กรุงเทพฯ 10400 และวงเล็บที่มุมของด้านล่าง "ดอกมะลิ" โทรศัพท์ 0-2354-7533-37 ต่อ 417 604-607 โทรสาร 0-2354-7549-50

**การชำระเงิน** โดยเงินสด / เช็ค / ธนาณัติ หรือตัวแลกเงิน โดยส่งจ่าย "กองทุนดอกมะลิ งานวันแม่แห่งชาติ สภาสังคมสงเคราะห์ฯ" และธนาณัติปลายทางไปรษณีย์ชุด 10300 หรือโอนเงิน เข้าบัญชีธนาคารไทยพาณิชย์ จำกัด (มหาชน) สาขาศูนย์การแพทย์สมเด็จพระเทพรัตน์ (รพ.รามธิบดี) บัญชีเลขที่ 402-8-53448-5 ชื่อบัญชี "กองทุนดอกมะลิ งานวันแม่แห่งชาติ สภาสังคมสงเคราะห์ฯ" และส่งลิ้งก์ไปโอนเงินทางโทรสารหมายเลข 0-2354-7549-50 หรือ Line ID : uwthailand หรือ Email : unitedway@ncswt.or.th

สภาสังคมสงเคราะห์ฯ หวังเป็นอย่างยิ่งว่าจะได้รับการสนับสนุนจากท่านด้วยดีเช่นเคยและ  
ขอขอบคุณเป็นอย่างสูงมา ณ โอกาสนี้

ขอแสดงความนับถือ

พลเอก



(สิงหา เสาวภาพ)

ประธานสภาสังคมสงเคราะห์แห่งประเทศไทย

ในพระบรมราชูปถัมภ์

สำนักร่วมใจสงเคราะห์ชุมชน

โทรศัพท์ 0 - 2354 - 7533 - 37 ต่อ 604 - 607

โทรสาร 0 - 2354 - 7549 - 50

Email: unitedway@nicswt.or.th

Line ID : uwthailand

สแกนผ่านแอป/ใบสั่งซื้อ



**ใบสั่งซื้อผลิตภัณฑ์ดอกมะลิ วันแม่แห่งชาติ ประจำปี 2563**  
**สภาสังคมสงเคราะห์แห่งประเทศไทย ในพระบรมราชูปถัมภ์**

1. ชื่อ - สกุล ..... ในนาม .....

2. สถานที่ติดต่อ เลขที่ ..... หมู่ที่ ..... ซอย ..... ถนน .....

ตำบล/แขวง ..... อำเภอ/เขต ..... จังหวัด ..... รหัสไปรษณีย์ .....

โทรศัพท์ ..... โทรศัพท์เคลื่อนที่ ..... โทรสาร .....

**3. รายการผลิตภัณฑ์ที่สั่งซื้อ**

ที่	รายการและราคา	สั่งซื้อ	เป็นเงิน
1	ช่อมะลิ "รักแม่" ราคา 10.- บาท	จำนวน.....ชื่อ	.....บาท
2	ช่อมะลิ "รวมใจรักแม่" ราคา 20.- บาท	จำนวน.....ชื่อ	.....บาท
3	ช่อมะลิ "ร้อยรวมรัก" ราคา 50.- บาท	จำนวน.....ชื่อ	.....บาท
4	บัตรขอขมา.....ส่งรักให้แม่ แผ่นละ 50.- บาท	จำนวน.....แผ่น	.....บาท
5	กลองหัวใจ.....ใส่รัก ราคา 160.- บาท	จำนวน.....ชิ้น	.....บาท
6	ช่อมะลิ.....หัวใจรัก ราคา 250.- บาท	จำนวน.....ชิ้น	.....บาท
7	โมบายบุหงา.....ฝากรักแม่ ราคา 300.- บาท	จำนวน.....ชิ้น	.....บาท
8	มาลัย.....คล้องใจแม่ ราคา 300.- บาท	จำนวน.....ชิ้น	.....บาท
9	กลองมะลิ.....สิริรัก ราคา 320.- บาท	จำนวน.....ชิ้น	.....บาท
10	กระเช้าน้อย.....ร้อยรัก (โทรศัพท์ถามก่อนสั่งซื้อ) ราคา 320.- บาท	จำนวน.....ชิ้น	.....บาท
11	พานพระพุทธรูปโลหะ ขนาดพาน 3 นิ้ว ราคา 499.- บาท	จำนวน.....พาน	.....บาท
12	พานพระแก้วมรกต ขนาดพาน 5 นิ้ว ราคา 1,400.- บาท	จำนวน.....พาน	.....บาท
13	พานพุ่มดอกมะลิ ขนาดพาน 8 นิ้ว ราคาพานละ 2,000.- บาท	จำนวน.....พาน	.....บาท
	<input type="checkbox"/> แบบที่ 1 พานพุ่ม <b>สิริจรสมงคล</b>	จำนวน.....พาน	.....บาท
	<input type="checkbox"/> แบบที่ 2 พานพุ่ม <b>พิลาศลักษณ์</b>	จำนวน.....พาน	.....บาท
	พานทอง.....พาน พานเงิน.....พาน	จำนวน.....พาน	.....บาท
	ค่าจัดส่ง พานพุ่ม ขนาดพาน 8 นิ้ว ราคาพานละ 100.- บาท	จำนวน.....พาน	.....บาท
<b>รวมทั้งสิ้น</b>			<b>บาท</b>

4. การชำระเงิน ส่งเงินมาพร้อมนี้โดย  เช็ค  ตัวแลกเงิน  ธนาณัติ  เงินสด

การส่งจ่าย เช็ค/ตัวแลกเงิน โปรดระบุในนาม "กองทุนดอกมะลิ งานวันแม่แห่งชาติ สภาสังคมสงเคราะห์ฯ"

และธนาณัติ ส่งจ่าย "สภาสังคมสงเคราะห์ฯ" ปลายทาง ไปรษณีย์ชุด 10300 (ไม่รับธนาณัติออนไลน์)

โอนเงิน เข้าบัญชี ธนาคารไทยพาณิชย์ จำกัด (มหาชน) สาขาศูนย์การแพทย์สมเด็จพระเทพรัตน์ (รพ. รามาธิบดี)

บัญชีเลขที่ 4 0 2 - 8 - 5 3 4 4 8 - 5 ชื่อบัญชี "กองทุนดอกมะลิ งานวันแม่แห่งชาติ สภาสังคมสงเคราะห์ฯ"

และส่งสำเนาใบโอนเงินทางโทรสารหมายเลข 0 - 2354 - 7549 - 50 หรือ Line ID : uwthailand

ลงนาม ..... ผู้สั่งซื้อ

วันที่ ..... / ..... / 2563

**การจัดส่ง**☆ **กรุงเทพมหานคร**

- จำนวนสั่งซื้อไม่ถึง 10,000.- บาท จัดส่งให้ทางพัสดุไปรษณีย์ หรือ ขอความกรุณาไปรับที่สภาสังคมสงเคราะห์ฯ ตึกมหิตล ถนนราชวิถี เขตราชเทวี กรุงเทพฯ ติดกับบ้านราชวิถี กระทรวงการพัฒนาสังคมและความมั่นคงของมนุษย์ ตรงข้าม ศูนย์การแพทย์สมเด็จพระเทพรัตน์ (โรงพยาบาลรามาริบัติ)
- จำนวนสั่งซื้อ 10,000.- บาท ขึ้นไปจัดรถส่ง ยกเว้น เขตหนองจอก ลาดกระบัง ประเวศ หนองแขม และพื้นที่จังหวัดในเขตปริมณฑล สมุทรปราการ นนทบุรี ปทุมธานี จะจัดส่งให้ทางพัสดุไปรษณีย์

☆ **ต่างจังหวัด**

- จะส่งให้ทางพัสดุไปรษณีย์
- จัดส่งโดยรถ \*(กรณีมีความจำเป็นโดยเร่งด่วน สภาสังคมสงเคราะห์ฯ อาจพิจารณาจัดส่งให้โดยทางรถทัวร์ หรือ รถไฟ) \* โดยขอความกรุณาแจ้งชื่อบริษัทรถทัวร์ และ สถานีรถไฟปลายทาง  
บริษัท.....โทรศัพท์.....  
สถานีรถไฟปลายทาง.....โทรศัพท์.....

☆ **บริการจัดส่งสินค้าให้ทาง EMS / Kerry Express / LINE MAN โดยผู้สั่งซื้อออกค่าใช้จ่ายในการจัดส่งเอง****หมายเหตุ**

1. ติดต่อสั่งจองล่วงหน้าทางโทรศัพท์ได้ที่ สำนักร่วมใจสงเคราะห์ชุมชน สภาสังคมสงเคราะห์ฯ 257 ตึกมหิตล ถนนราชวิถี เขตราชเทวี กรุงเทพฯ 10400  
โทรศัพท์ 0 - 2354 - 7520 , 0 - 2354 - 7533 - 37 ต่อ 417 , 604 - 607 และ 909  
โทรสาร 0 - 2354 - 7549 - 50 หรือ Email: unitedway@ncswt.or.th หรือ Line ID : uwthailand
2. หากท่านส่งใบสั่งซื้อทางโทรสาร ขอความกรุณาแจ้งให้สภาสังคมสงเคราะห์ฯ ทราบด้วย และ ไม่ต้องส่งใบสั่งซื้อ โดยทางไปรษณีย์อีก
3. ขอความกรุณาสั่งซื้อโดยเร็ว เนื่องจากผลิตภัณฑ์บางรายการมีจำนวนจำกัด และอาจมีผู้สั่งซื้อรายการเดียวกันเป็นจำนวนมากผลิตภัณฑ์ที่ท่านต้องการสั่งซื้ออาจหมดก่อน

ส่ง คุณอร่ามศรี เงินวิจิตร  
สำนักร่วมใจสงเคราะห์ชุมชน  
สภาสังคมสงเคราะห์แห่งประเทศไทยฯ  
257 ตึกมหิตล ถนนราชวิถี เขตราชเทวี  
กรุงเทพมหานคร 10400 ( ดอกมะลิ )