

ด่วนมาก

ต้นฉบับ

เลขที่เอกสารในระบบ E กษ0201.06/ว4249

ส่วนบริหารทั่วไป (สกก.รับเอกสารจากภายนอก) รับที่ ชป 6304

วันที่ 27 พ.ค. 2565

หน้า 4150 / 31 พ.ค. 65

เรื่อง ขอความร่วมมือเผยแพร่และจำหน่ายคอกมะลิ ในโอกาสวันแม่แห่งชาติ ประจำปี 2565

เรียน ผู้อำนวยการสำนัก/กอง/กลุ่ม/ศูนย์/สถาบัน	วันที่กำหนด
<input type="checkbox"/> เพื่อโปรดพิจารณา <input type="checkbox"/> เพื่อโปรดดำเนินการ <input checked="" type="checkbox"/> เพื่อโปรดทราบ	
	หมายเหตุ

๐/-

ปิ่นประภา

(นางสาวอรุณี พงษ์พรประเสริฐ)

สบท.สก. ปฏิบัติราชการแทน สบท.

๓๐ พ.ค. ๒๕๖๕

เรียน ผอ.ส่วน, สอช.สกช, ทน.๑-๕๖๕

เพื่อโปรดทราบ

จินุท

(นางจิตตภา ทูมวงษา)

สบท.บอ.

- ๑ มิ.ย. ๒๕๖๕



ด่วนมาก บันทึกข้อความ

กรมชลประทาน
รับจากกระทรวงเกษตรและสหกรณ์
เลขรับ..... ๕๖/ ๖304/๖5
วันที่..... ๒๗ พ.ค. ๖5

ส่วนราชการ สำนักงานปลัดกระทรวงเกษตรและสหกรณ์ กองกลาง โทร. ๐ ๒๒๘๑ ๕๙๕๕ ตย. ๑๑๘

ที่ กษ.๐๒๐๑.๐๖/ว ๔๒๕๙ วันที่ ๒๗ พฤษภาคม ๒๕๖๕

เรื่อง ขอความร่วมมือเผยแพร่และจำหน่ายคอกมะลิ ในโอกาสวันแม่แห่งชาติ ประจำปี ๒๕๖๕

เสนอ ส่วนราชการ รัฐวิสาหกิจ ในสังกัด และองค์การมหาชน

เพื่อทราบและประชาสัมพันธ์การจำหน่ายผลิตภัณฑ์คอกมะลิ โดยสามารถดาวน์โหลดเอกสารได้ที่

๑. <https://bit.ly/3MMN7Wh>

๒. หรือ QR Code



พิมพ์

(นางสุจิต์ ชุติศุณษาบุตร)

หัวหน้ากลุ่มข้อมูลสำนักงานบริหาร

บริหารการเกษตร สำนักงานการกองกลาง

สำนักงานปลัดกระทรวงเกษตรและสหกรณ์

หมายเหตุ : ส่งหนังสือทางไปรษณีย์อิเล็กทรอนิกส์



ด่วนมาก

บันทึกข้อความ

รองปลัดฯ (นายสำราญ)
วันที่ ๐๘๘๕
วันที่ ๒๖ ก.ค. ๒๕๖๕ เวลา ๑๖.๐๕

ผู้ช่วยปลัดฯ (นางสาวนฤมล)
วันที่ ๒๖ ก.ค. ๒๕๖๕
วันที่ ๒๖ ก.ค. ๒๕๖๕

กค

ส่วนราชการ สำนักงานปลัดกระทรวงเกษตรและสหกรณ์ กองกลาง โทร. ๐ ๒๒๘๓ ๕๕๕๕ ต่อ ๑๑๘
ที่ กษ.๐๒๐๑.๑๖/๓๗๕๓ วันที่ ๒๕ พฤษภาคม ๒๕๖๕

เรื่อง ขอความร่วมมือเผยแพร่และจำหน่ายคอกมะลิ ในโอกาสวันแม่แห่งชาติ ประจำปี ๒๕๖๕

เรียน ปลัดกระทรวงเกษตรและสหกรณ์ ผ่าน ผู้ช่วยปลัดกระทรวงเกษตรและสหกรณ์ (นางสาวนฤมล สงวนวงศ์)

ด้วยสมาคมสภาสังคมสงเคราะห์แห่งประเทศไทย ในพระบรมราชูปถัมภ์ ขอความร่วมมือเผยแพร่ประชาสัมพันธ์ เชิญชวนข้าราชการ และเจ้าหน้าที่ในสังกัด ช่วยจำหน่ายและสั่งซื้อผลิตภัณฑ์คอกมะลิรูปแบบต่าง ๆ เนื่องในโอกาสวันเฉลิมพระชนมพรรษาสมเด็จพระนางเจ้าสิริกิติ์ พระบรมราชินีนาถ พระบรมราชชนนีพันปีหลวง วันที่ ๑๒ สิงหาคม เป็นประจำทุกปี ซึ่งเงินรายได้จากการจำหน่ายส่วนหนึ่งนำขึ้นทูลเกล้าฯ ถวายสมเด็จพระนางเจ้าสิริกิติ์ พระบรมราชินีนาถ พระบรมราชชนนีพันปีหลวง เพื่อโดยเสด็จพระราชกุศลตามพระราชอัธยาศัย และอีกส่วนหนึ่งสมทบกองทุนร่วมใจสงเคราะห์ชุมชน สมาคมสภาสังคมสงเคราะห์ฯ เพื่อช่วยเหลือผู้ประสบความทุกข์ยากเดือนร้อน และมอบเป็นทุนการศึกษาแก่เด็กและเยาวชนที่ด้อยโอกาสทางด้านการศึกษาทั่วประเทศ รวมทั้งการช่วยเหลือประชาชนที่ได้รับผลกระทบจากสถานการณ์แพร่ระบาดของเชื้อไวรัสโคโรนา ๒๐๑๙ (COVID-19) ทั้งนี้ สามารถสั่งซื้อผลิตภัณฑ์คอกมะลิ และชำระเงินตามช่องทางที่กำหนด รายละเอียดตามหนังสือด่วนมากที่ สสท.๒๘๖/๒๕๖๕ ลงวันที่ ๑๗ พฤษภาคม ๒๕๖๕ ที่แนบ

จึงเรียนมาเพื่อโปรดพิจารณา และเห็นสมควรแจ้งเวียนหน่วยงานในสังกัด สป.กษ. ส่วนราชการ รัฐวิสาหกิจในสังกัด และองค์การมหาชน เพื่อประชาสัมพันธ์การจำหน่ายผลิตภัณฑ์คอกมะลิ หากประสงค์จะช่วยจำหน่ายและสั่งซื้อผลิตภัณฑ์คอกมะลิ ขอให้สั่งซื้อโดยตรงจากสมาคมสภาสังคมสงเคราะห์แห่งประเทศไทย ในพระบรมราชูปถัมภ์ ต่อไป ทั้งนี้ เป็นอำนาจของรองปลัดกระทรวงเกษตรและสหกรณ์ (นายสำราญ สาราบรรณ์) ตามคำสั่งกระทรวงเกษตรและสหกรณ์ ที่ ๑๖๗/๒๕๖๕ ลงวันที่ ๑๔ มีนาคม ๒๕๖๕

อ.พ

(นางสัจฉิ์ พูลสุขมาญกุล)
หัวหน้ากลุ่มงานบริหารงานบริหาร
วิธสารวัฒนธรรม ผู้อำนวยการกองกลาง
สำนักงานปลัดกระทรวงเกษตรและสหกรณ์

กระทรวงเกษตรและสหกรณ์
กษ.๐๒๐๑.๑๖
๑๖ ๐๖๕๓
๒๖ ก.ค. ๒๕๖๕

เห็นชอบตามเสนอ

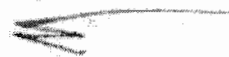

(นายสำราญ สาราบรรณ์)
รองปลัดกระทรวงเกษตรและสหกรณ์
ปฏิบัติราชการแทนปลัดกระทรวงเกษตรและสหกรณ์

๒๖ พ.ค. ๒๕๖๕

อ.พ

(Signature)

๒๖ พ.ค. ๒๕๖๕
(นางสาวนฤมล สงวนวงศ์)
ผู้ช่วยปลัดกระทรวงเกษตรและสหกรณ์

กระทรวงเกษตรและสหกรณ์
วันที่ ๑๑.๑๒.๖๕
วันที่ ๑๑.๑๒.๖๕
เลขที่



ด่วนมาก

ที่ สสทท. 286 / 2565

องค์การหรือสถานสาธารณกุศล ลำดับที่ ๔๙
ของประกาศกระทรวงการคลัง
๒๕๗ ดิกรมิตล ถนนราชวิถี แขวงทุ่งพญาไท
เขตราชเทวี กรุงเทพฯ ๑๐๕๐๐

17 พฤษภาคม 2565

เรื่อง ขอความร่วมมือเผยแพร่และจำหน่ายดอกมะลิ ในโอกาสวันแม่แห่งชาติ ประจำปี 2565

เรียน ปลัดกระทรวงเกษตรและสหกรณ์

สิ่งที่ส่งมาด้วย แผ่นพับประชาสัมพันธ์ / ใบสั่งซื้อ

ตามที่สมาคมสภาสังคมสงเคราะห์แห่งประเทศไทย ในพระบรมราชูปถัมภ์ ได้จัดงานวันแม่แห่งชาติในวโรกาสวันเฉลิมพระชนมพรรษาสมเด็จพระนางเจ้าสิริกิติ์ พระบรมราชินีนาถ พระบรมราชชนนีพันปีหลวง วันที่ 12 สิงหาคม เป็นประจำทุกปี โดยมีวัตถุประสงค์เพื่อเทิดทูนและเผยแพร่พระเกียรติคุณสมเด็จพระนางเจ้าสิริกิติ์ พระบรมราชินีนาถ พระบรมราชชนนีพันปีหลวง ผู้ทรงเป็นพระมิ่งแม่แห่งชาติ และได้จัดทำผลิตภัณฑ์ดอกมะลิเพื่อเผยแพร่และจำหน่ายเป็นประจำทุกปี โดยได้รับความกรุณาจากหน่วยงานของท่านเป็นอย่างดียิ่งเสมอมา เงินรายได้จากการจำหน่ายส่วนหนึ่งนำขึ้นทูลเกล้าฯ ถวาย สมเด็จพระนางเจ้าสิริกิติ์ พระบรมราชินีนาถ พระบรมราชชนนีพันปีหลวง เพื่อโดยเสด็จพระราชกุศลตามพระราชอัธยาศัย และอีกส่วนหนึ่งสมทบกองทุนร่วมใจสงเคราะห์ชุมชน สมาคมสภาสังคมสงเคราะห์ฯ เพื่อช่วยเหลือผู้ประสบความทุกข์ยากเดือดร้อนและมอบเป็นทุนการศึกษาแก่เด็กและเยาวชนที่ด้อยโอกาสทางด้านการศึกษาทั่วประเทศ รวมทั้งการช่วยเหลือประชาชนกลุ่มเปราะบางของสังคมที่ได้รับผลกระทบจากสถานการณ์แพร่ระบาดของโรคติดเชื้อไวรัสโคโรนา 2019 (COVID - 19) นั้น

ในโอกาสที่งานวันแม่แห่งชาติ ประจำปี 2565 จะเวียนมาบรรจบครบรอบอีกครั้งหนึ่ง สมาคมสภาสังคมสงเคราะห์ฯ ใ้ขอความร่วมมือจากท่านเผยแพร่ ประชาสัมพันธ์ การช่วยจำหน่ายและสั่งซื้อผลิตภัณฑ์ดอกมะลิรูปแบบต่างๆ ซึ่งมีภาพตัวอย่างตามแผ่นพับที่ส่งมาพร้อมนี้

การสั่งซื้อ กรอกรายละเอียดใบสั่งซื้อตามที่แนบมาพร้อมนี้และส่งไปที่สำนักหารายได้และประชาสัมพันธ์ สมาคมสภาสังคมสงเคราะห์ฯ ดิกรมิตล ถนนราชวิถี เขตราชเทวี กรุงเทพฯ 10400 และวงเล็บที่มุมของด้านล่าง "ดอกมะลิ" โทรศัพท์ 0 - 2354 - 7533 - 37 ต่อ 604 - 607 โทรสาร 0 - 2354 - 7549 - 50

การชำระเงิน ชำระเงินได้โดยเงินสด / เช็ค / ธนาณัติ หรือตัวแลกเงิน
โดยสั่งจ่าย "กองทุนดอกมะลิ วันแม่แห่งชาติสภาสังคมสงเคราะห์ฯ" และ ธนาณัติ
ปลายทางไปรษณีย์ดุสิต 10300 หรือโอนเงิน เข้าบัญชี ธนาคารไทยพาณิชย์ จำกัด
สาขาศูนย์การแพทย์สมเด็จพระเทพฯ บัญชีเลขที่ 4 0 2 - 8 - 5 3 4 4 8 - 5 ชื่อบัญชี
"กองทุนดอกมะลิ วันแม่แห่งชาติสภาสังคมสงเคราะห์ฯ" และส่งสำเนาใบโอนเงินทาง
โทรสารหมายเลข 0 - 2354 - 7549 - 50 หรือ Line ID : community.fund และ Email:
community.fund@ncswt.or.th

สมาคมสภาสังคมสงเคราะห์ฯ หวังเป็นอย่างยิ่งว่าจะได้รับความกรุณาสับสนุน
จากท่านด้วยดีเช่นเคยและขอขอบคุณเป็นอย่างสูงมา ณ โอกาสนี้

ขอแสดงความนับถือ

พลตรีหญิง

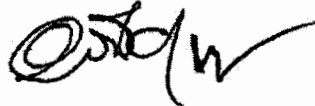

(คุณหญิงอัสนีย์ เสาวภาพ)

ประธานสมาคมสภาสังคมสงเคราะห์แห่งประเทศไทย

ในพระบรมราชูปถัมภ์

สำนักหารายได้ และประชาสัมพันธ์

โทรศัพท์ 0 - 2354 - 7533 - 37 ต่อ 604 - 607

โทรสาร 0 - 2354 - 7549 - 50

ใบสั่งซื้อผลิตภัณฑ์ดอกมะลิ วันแม่แห่งชาติ ประจำปี 2565
สมาคมสภาสังคมสงเคราะห์แห่งประเทศไทย ในพระบรมราชูปถัมภ์

1. ชื่อ - สกุล ในนาม

2. สถานที่ติดต่อ เลขที่ หมู่ที่ ซอย ถนน

ตำบล/แขวง อำเภอ/เขต จังหวัด รหัสไปรษณีย์

โทรศัพท์ โทรศัพท์เคลื่อนที่ โทรสาร

3. รายการผลิตภัณฑ์ที่สั่งซื้อ

ที่	รายการและราคา	สั่งซื้อ	เป็นเงิน
1	ช่อมะลิ "รักแม่" ราคา 10.- บาท	จำนวน.....ชื่อบาท
2	ช่อมะลิ "รวมใจรักแม่" ราคา 20.- บาท	จำนวน.....ชื่อบาท
3	ช่อมะลิ "ร้อยรวมรัก" ราคา 50.- บาท	จำนวน.....ชื่อบาท
4	บัตรอวยพร.....ส่งรักให้แม่ แผ่นละ 50.- บาท	จำนวน.....แผ่นบาท
5	กล่องรักแรกพบ ราคา 120.- บาท	จำนวน.....ชิ้นบาท
6	ช่อนุเก้ ราคา 150.- บาท	จำนวน.....ชิ้นบาท
7	ช่อมะลิ.....หัวใจรัก ราคา 250.- บาท	จำนวน.....ชิ้นบาท
8	โมบายบุหงา.....ฝากรักแม่ ราคา 300.- บาท	จำนวน.....ชิ้นบาท
9	มาลัย.....คล้องใจแม่ ราคา 300.- บาท	จำนวน.....ชิ้นบาท
10	กล่องมะลิ.....สิริรัก ราคา 320.- บาท	จำนวน.....ชิ้นบาท
11	พานพระพุทธรุทธิ์ร ขนาดพาน 3 นิ้ว ราคา 499.- บาท	จำนวน.....พานบาท
12	พานพระแก้วมรกต ขนาดพาน 5 นิ้ว ราคา 1,400.- บาท	จำนวน.....พานบาท
13	พานพุ่มดอกมะลิ ขนาดพาน 8 นิ้ว ราคาพานละ 2,000.- บาท	จำนวน.....พานบาท
	<input type="checkbox"/> แบบที่ 1 พานพุ่ม สิริจรัสมงคล	จำนวน.....พานบาท
	พานทอง.....พาน พานเงิน.....พาน		
	ค่าจัดส่ง พานพุ่ม ขนาดพาน 8 นิ้ว ราคาพานละ 100.- บาท	จำนวน.....พานบาท
		รวมทั้งสิ้น	

4. การชำระเงิน ส่งเงินมาพร้อมนี้โดย เช็ค ธนาณัติ เงินสด เงินโอน

การส่งจ่าย **เช็ค** โปรดระบุในนาม "กองทุนดอกมะลิ งานวันแม่แห่งชาติสภาสังคมสงเคราะห์ฯ"

และ**ธนาณัติ** ส่งจ่าย "สภาสังคมสงเคราะห์ฯ" ปลายทาง **ไปรษณีย์ดลิต 10300** (ไม่รับธนาณัติออนไลน์)

โอนเงิน เข้าบัญชี ธนาคารไทยพาณิชย์ จำกัด (มหาชน) สาขาศูนย์การแพทย์สมเด็จพระเทพรัตน์ (รพ. รามาธิบดี)

บัญชีเลขที่ 4 0 2 - 8 - 5 3 4 4 8 - 5 ชื่อบัญชี "กองทุนดอกมะลิ งานวันแม่แห่งชาติสภาสังคมสงเคราะห์ฯ"

และส่งค่านำไปโอนเงินทางโทรสารหมายเลข 0 - 2354 - 7549 - 50 หรือ Line ID : community.fund

ลงนาม.....ผู้สั่งซื้อ

วันที่...../...../ 2565

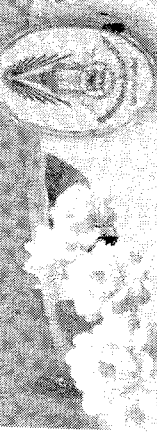

๑๒ สิงหาคม ๒๕๖๕ รำลึกถึงพระคุณแม่

สมาคมส่งเสริมสงเคราะห์เด็กและเยาวชนไทย ในพระบรมราชูปถัมภ์ กำหนดจัดงานวันแม่แห่งชาติเนื่องในโอกาสวันเฉลิมพระชนมพรรษา สมเด็จพระนางเจ้าสิริกิติ์ พระบรมราชินีนาถ พระบรมราชชนนีพันปีหลวง วันที่ ๑๒ สิงหาคมเป็นประจำทุกปี โดยจัดเป็นครั้งแรกเมื่อวันที่ ๑๒ สิงหาคม ๒๕๑๙ เนื่องเนื่องถึงปัจจุบันเป็นเวลา ๔๖ ปี เพื่อเทิดทูน และน้อมนำพระพรเสด็จประพาสเสด็จพระนางเจ้าสิริกิติ์ พระบรมราชินีนาถ พระบรมราชชนนีพันปีหลวง ผู้ทรงเป็นแม่ของแผ่นดินที่ประชาชนชาวไทย ทั่วความจงรักภักดี ด้วยสำนึกในพระมหากรุณาธิคุณที่ทรงมีต่อพลเมืองไทยใช้ "ดอกมะลิ" เป็นสัญลักษณ์ของวันแม่แห่งชาติ เพราะเป็นดอกไม้ที่มีสีขาวอันบริสุทธิ์ มีกลิ่นหอมอบอวลไปไกลและออกดอกให้ชื่นชมได้ตลอดทั้งปี เปรียบถึงความรักอันบริสุทธิ์ที่ไม่มีต่อลูก เป็นความรักที่เปี่ยมด้วยความเมตตากรุณาที่ไม่เสื่อมคลาย เพื่อให้ตระหนักในคุณค่าของความรักความผูกพัน ระหว่างแม่ - ลูกที่ติดอกติดใจ รวมทั้งลูกจะได้แสดงถึงความรักความผูกพัน ระหว่างแม่ - ลูกที่ติดอกติดใจ และชื่นชมยินดีถึงความรักความเมตตาของลูก และลูก เปรียบเป็นวันฉัตรมงคลอันดีงามของสถาบันครอบครัวและผู้มีเอกลักษณ์ของคนไทยที่ต่างชื่นชมต้องอนุรักษ์ไว้ให้คงอยู่ต่อไป

เนื่องในโอกาสวันเฉลิมพระชนมพรรษา ๘๕ พรรษา ของสมเด็จพระนางเจ้าสิริกิติ์ พระบรมราชินีนาถ พระบรมราชชนนีพันปีหลวง ในวันที่ ๑๒ สิงหาคม ๒๕๖๕ สมาคมส่งเสริมสงเคราะห์เด็กและเยาวชนไทย ขอเชิญแม่และผู้มีรายได้น้อย นักเรียน นักศึกษา คนพิการจากสถานสงเคราะห์ทั้งในกรุงเทพฯ ทั่วภาค และต่างจังหวัด รวมทั้งสำนักส่งเสริมอาชีพและพัฒนาศูนย์บริการสมทบส่งเสริมสงเคราะห์ฯ จัดทำช่อดอกมะลิและติดกับตุ๊กตาสีชมพูแบบต่างๆ เป็นการสร้างงานสร้างอาชีพ เพื่อหารายได้เลี้ยงตนเองและครอบครัว

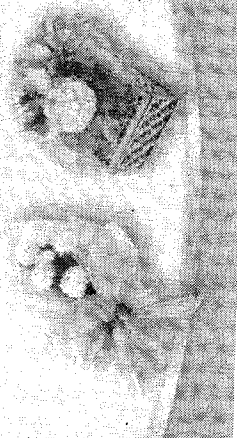

ใจกว้างมีสมาคมส่งเสริมสงเคราะห์ฯ ขอเชิญชวนประชาชนชาวไทยและผู้สนใจทุกชนชั้นและวัยที่ สนใจเด็กพระนางเจ้าสิริกิติ์ พระบรมราชินีนาถ พระบรมราชชนนีพันปีหลวง โดยใช้สัญลักษณ์ "ดอกมะลิ" แทนความรักและร่วมระลึกถึงพระคุณแม่ตลอดจนผู้มีพระคุณ ทั้งนี้เงินรายได้จากการจำหน่ายผลิตภัณฑ์ดอกมะลิจะนำขึ้นกุศลเสด็จฯ ถวาย สมเด็จพระนางเจ้าสิริกิติ์ พระบรมราชินีนาถ พระบรมราชชนนีพันปีหลวง โดยเสด็จพระราชกุศลตามพระราชอัธยาศัย และสมทบกองทุนร่วมใจสงเคราะห์ชุมชน สมาคมส่งเสริมสงเคราะห์ฯ เพื่อนำไปให้ความช่วยเหลือแก่ผู้ประสบความทุกข์ยากเดือดร้อนและมอบเป็นทุนการศึกษาแก่เด็กและเยาวชนที่ด้อยโอกาสทางด้านการศึกษาทั่วประเทศ รวมทั้งการช่วยเหลือประชาชนกลุ่มเปราะบางของสังคม ที่ได้รับผลกระทบจากสถานการณ์แพร่ระบาดของโรคติดเชื้อไวรัสโคโรนา 2019 (COVID-19)

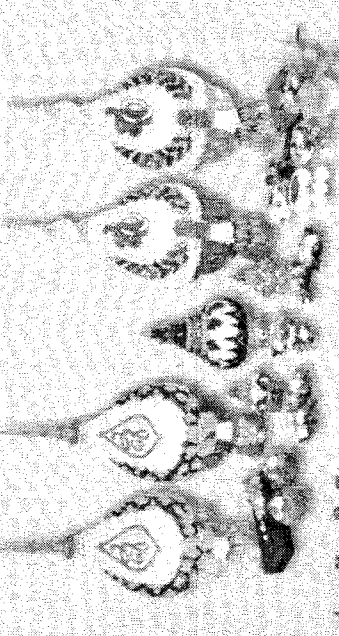

ท่านผู้สนใจโปรดติดต่อสอบถามรายละเอียดได้ที่
สำนักร่วมใจสงเคราะห์ชุมชน
สมาคมส่งเสริมสงเคราะห์เด็กและเยาวชนไทย ในพระบรมราชูปถัมภ์
๒๕๗ ซอยพิศมัย ถนนราชวิถี เขตราชเทวี กรุงเทพฯ ๑๐๔๐๐
โทรศัพท์ ๐-๒๓๕๔-๗๕๓๓-๓๗ ต่อ ๕๗, ๕๐๖,
โทรสาร ๐-๒๓๕๔-๗๕๔๑-๕๐ ๖๐๕-๖๐๗ และ ๗๐๗
Website : <http://www.ncswt.or.th>
Email : community.fund@ncswt.or.th
Line ID : community.fund



อินเนอร์ แอนด์บอดี ๑๒ สิงหาคม ๒๕๖๕ รำลึกถึงพระคุณแม่

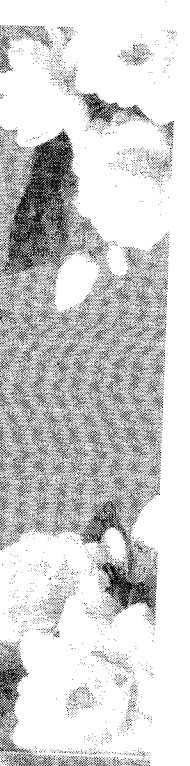

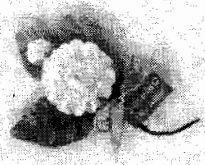

1 ชอมะลี "รักแม่"
ราคา 10.- บาท



2 ชอมะลี "รวมใจรักแม่"
ราคา 20.- บาท



แบบที่ 1

3 ชอมะลี "ร้อยรวมรัก"
ราคา 50.- บาท



แบบที่ 2



แบบที่ 3



บัตรอวยพร...ส่งรักให้แม่ 4
ราคา 50.- บาท

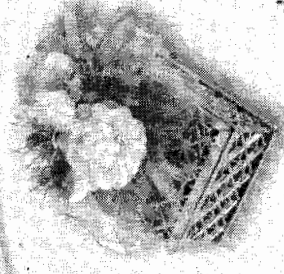

5 กล่องรักแรกพบ
ราคา 120.- บาท

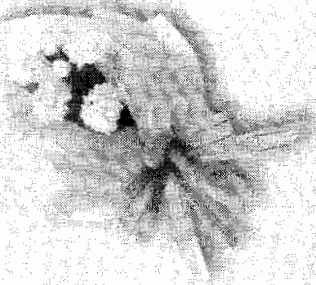

6 ชอมูเก้
ราคา 150.- บาท

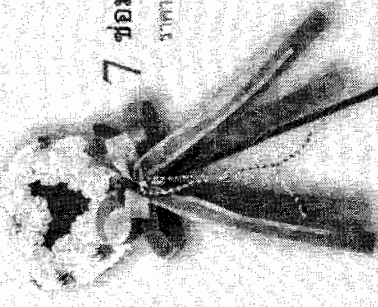

7 ชอมะลี...หัวใจรัก
ราคา 250.- บาท



8 โหมบายหญิง...ฝากรักแม่
ราคา 300.- บาท

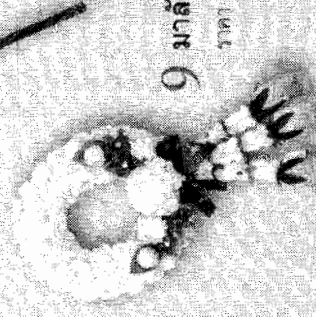

9 มาลัย...คิดถึงใจแม่
ราคา 300.- บาท

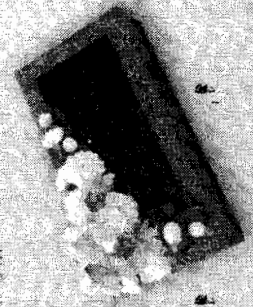

10 กล่องมะลี...ลิรัรัก
ราคา 320.- บาท

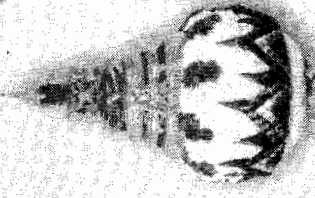

แบบที่ 1

11 พานพระพุทธรูปโสทร
ขนาดพาน 3 นิ้ว ราคาพานละ 499.- บาท

แบบที่ 2

12 พานพระแก้วมรกต (ตุ๊กต้อน)
ขนาดพาน 5 นิ้ว
ราคาพานละ 1,400.- บาท

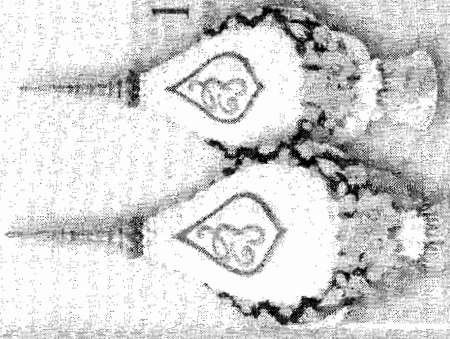

13 พานพุ่มดอกมะลี
ขนาดพาน 8 นิ้ว
ราคาพานละ 2,000.- บาท
คำจัดส่งพานละ 100.- บาท (มีจำนวนจำกัด)

แบบที่ 1

พานพุ่มสิริสวัสดิมงคล

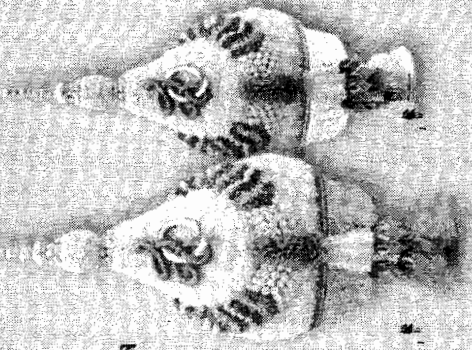

แบบที่ 2

พานพุ่มพิลาศลักษณ์