



บันทึกข้อความ

ส่วนราชการ สำนักงานปลัดกระทรวงเกษตรและสหกรณ์ กองกลาง โทร ๐-๒๒๘๑ ๓๕๑๔

ที่ กษ ๐๒๐๓.๐๖/ว ๒๗๓๐ วันที่ ๑๕ พฤษภาคม ๒๕๕๗

เรื่อง ขออนุญาตขอตรวจรับบริจาคงบประมาณ ซ่อมแซมประตู/หน้าต่าง/หลังคา เพื่อความปลอดภัย
โรงเรียนบ้านจือแร

เสนอ กรมชลประทาน

เพื่อโปรดทราบและพิจารณาตามที่เห็นสมควรต่อไป

(นางสาวมาลินี สุทธิรัตน์)

ผู้อำนวยการกองกลาง

สำนักงานปลัดกระทรวงเกษตรและสหกรณ์



บันทึกข้อความ

ห้องผู้ช่วยปลัดฯ (นายสุรพงษ์)
รับที่ ๖๗๔
วันที่ ๑๔ พ.ค. ๒๕๕๕

ส่วนราชการ สำนักงานปลัดกระทรวงเกษตรและสหกรณ์ กองกลาง โทร. ๐ ๒๒๘๑ ๕๕๕๕ ต่อ ๑๐๒, ๑๑๘
ที่ กษ ๐๒๐๑.๐๖/ ๒๖๗๕ วันที่ ๑๔ พฤษภาคม ๒๕๕๕

เรื่อง ขอดำเนินการขอความช่วยเหลือบริจาคนงบประมาณ ซ่อมแซมประตู/หน้าต่าง/หลังคา เพื่อความปลอดภัย
โรงเรียนบ้านจือแร

เรียน ปลัดกระทรวงเกษตรและสหกรณ์

ด้วยโรงเรียนบ้านจือแร สำนักงานเขตพื้นที่การศึกษาประถมศึกษาปทุมธานี เขต ๑ ขอดำเนินการขอความช่วยเหลือบริจาคนงบประมาณ ซ่อมแซมประตู หน้าต่าง หลังคา และอาคารเรียนโรงเรียน เพื่อส่งเสริมและสร้างความปลอดภัยให้ครูและนักเรียน ต่อเหตุการณ์ความไม่สงบ ๓ จังหวัดชายแดนภาคใต้ โดยการโอนเงินเข้าบัญชีโรงเรียนบ้านจือแร เลขที่บัญชี ๓๐๖ - ๒ - ๓๗๗๕๘ - ๔ ธนาคารกสิกรไทย สาขาเรือเสาะ ทั้งนี้สามารถติดต่อสอบถามรายละเอียดเพิ่มเติมได้ที่ นายชัยวัฒน์ สุเมธาวีวัฒน์ ผู้อำนวยการโรงเรียนบ้านจือแร โทรศัพท์ ๐ - ๘๗๒๘ - ๓๓๒๖ รายละเอียดตามหนังสือที่ ศธ. ๐๔๐๗๘.๑๐๕/ ๐๙๒ ลงวันที่ ๘ พฤษภาคม ๒๕๕๕

จึงเรียนมาเพื่อโปรดทราบและพิจารณา ทั้งนี้ เห็นสมควรแจ้งหน่วยงานในสังกัดพิจารณาตามที่เห็นสมควรต่อไป

(นางสาวมาลินี สุทธิรัตน์)
ผู้อำนวยการกองกลาง
สำนักงานปลัดกระทรวงเกษตรและสหกรณ์

- ทราบ
- ดำเนินการตามที่ได้รับ

๑๔ พ.ค. ๒๕๕๕
(นายสุรพงษ์ เจียสกุล)
ผู้ช่วยปลัดกระทรวงเกษตรและสหกรณ์
ปฏิบัติราชการแทนปลัดกระทรวงเกษตรและสหกรณ์

กระทรวงเกษตรและสหกรณ์
รับที่
วันที่ ๑๔ พ.ค. ๒๕๕๕
เวลา



กระทรวงศึกษาธิการ
 วันที่ ๖๖๕๖
 วันที่ ๑๖ มีนาคม ๒๕๕๗
 ๑๗๓๑
 โรงเรียนบ้านจ้อแระ ม.๓
 ต.สาวอ อ.รือเสาะ
 อ.นราธิวาส ๙๖๕๕๐
 ๑๔.๑๙

๘ พฤษภาคม ๒๕๕๗

เรื่อง ขอบความอนุเคราะห์บริจาคงบประมาณ ซ่อมแซมประตู/หน้าต่าง/หลังคา เพื่อความปลอดภัยโรงเรียนบ้านจ้อแระ
เรียน กระทรวงเกษตรและสหกรณ์

- สิ่งที่ส่งมาด้วย ๑.โครงการซ่อมแซมประตู/หน้าต่าง/หลังคา เพื่อความปลอดภัยโรงเรียนบ้านจ้อแระ จำนวน ๑ ฉบับ
- ๒. สำเนาสมุดบัญชีธนาคารของโรงเรียน/ภาพถ่ายโรงเรียน จำนวน ๑ ฉบับ

ด้วยโรงเรียนบ้านจ้อแระ ตั้งอยู่ในอำเภอรือเสาะ สำนักงานเขตพื้นที่การศึกษาประถมศึกษานราธิวาส เขต ๑ เป็นโรงเรียนที่อยู่ในพื้นที่สีแดงที่เกิดเหตุการณ์ความไม่สงบผลเสียมากที่สุดของอำเภอรือเสาะ จังหวัดนราธิวาส มีนักเรียนรวมทั้งสิ้น ๑๗๖ คน และเป็นโรงเรียนสุดท้ายที่มีครูไทยพุทธและครูไทยอิสลามอยู่ร่วมกันได้ ทั้งนี้โรงเรียนมีคณะครูและบุคลากรจำนวนทั้งหมด ๑๖ คนเป็นครูไทยพุทธ ๘ คน ครูอิสลาม ๘ คน โดยมีทหารชุดดูแลความปลอดภัยครูวันละ ๘ คน นับว่าโรงเรียนมีความยุ่งยากลำบากในการจัดการศึกษาเป็นอย่างยิ่ง แต่ครูทุกคนไม่ได้ย่อท้อยังมีความมุ่งมั่นที่จะเสียสละเพื่อชาติในการอบรมสั่งสอนนักเรียนให้เป็นคนดีมีจริยธรรมคุณธรรม โดยส่งเสริมวางรากฐานให้นักเรียนได้รับความรู้จากโลกภายนอก เพื่อนำมาปรับปรุงบูรณาการแก้ปัญหาเหตุการณ์ความไม่สงบ ๓ จังหวัดชายแดนภาคใต้ ในปัจจุบันและอนาคต

ดังนั้น โรงเรียนจึงได้จัดทำโครงการซ่อมแซมประตู/หน้าต่าง/หลังคา อาคารเรียน โรงเรียนบ้านจ้อแระ เพื่อส่งเสริมสร้างความปลอดภัยให้ครูและนักเรียนในกรณีผู้ก่อเหตุความไม่สงบเข้าประชิดตัวนักเรียนและครูอย่างกะทันหัน ทั้งยังป้องกันการถูกเผาทำลายได้อย่างง่ายดาย และยังช่วยแก้ปัญหาหลายครั้งของครูและนักเรียนต่อเหตุการณ์ความไม่สงบ ๓ จังหวัดชายแดนภาคใต้ ส่งเสริมให้ครูและนักเรียนมีความมั่นใจในความมั่นคงของชีวิตได้ แต่เนื่องจากการซ่อมแซมประตู/หน้าต่าง/หลังคาอาคารเรียนต้องใช้งบประมาณมาก ประกอบกับโรงเรียนมีฐานะยากจนไม่มีงบประมาณเพียงพอในการซ่อมแซมได้ โรงเรียนจึงขอความอนุเคราะห์มายังหน่วยงานของท่านในการสนับสนุนบริจาคตามกำลังศรัทธา

พร้อมกันนี้โรงเรียนได้แนบภาพถ่ายของโรงเรียน/โครงการ และสำเนาสมุดบัญชีธนาคารของโรงเรียนมาพร้อมหนังสือฉบับนี้แล้ว ทางโรงเรียนหวังว่าหน่วยงานของท่านคงไม่ทอดทิ้งและให้ความอนุเคราะห์ต่อเยาวชนของชาติในถิ่นแดนไกล ทั้งนี้โรงเรียนขออริษฐานให้ผลบุญที่หน่วยงานของท่านได้ช่วยเหลือโรงเรียนจงส่งผลให้หน่วยงานของท่านเจริญรุ่งเรืองก้าวหน้ายิ่งขึ้นไปตามสมปรารถนาทุกประการเทอญ

จึงเรียนมาเพื่อพิจารณาอนุมัติและ โปรดดำเนินการต่อไป

ขอแสดงความนับถือ

(นายชัยวัฒน์ สุเมธาวิวัฒน์)

ผู้อำนวยการ โรงเรียนบ้านจ้อแระ

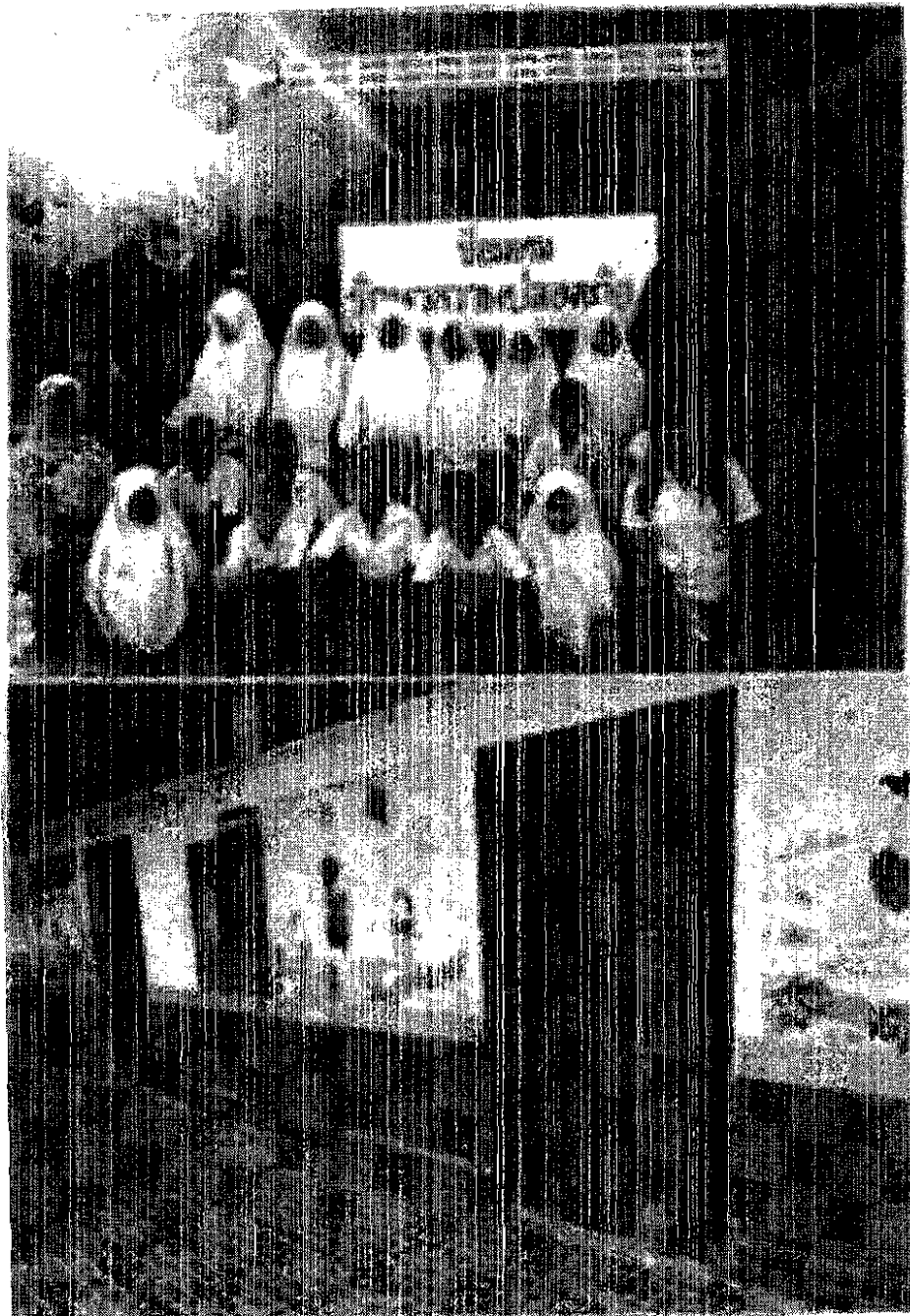
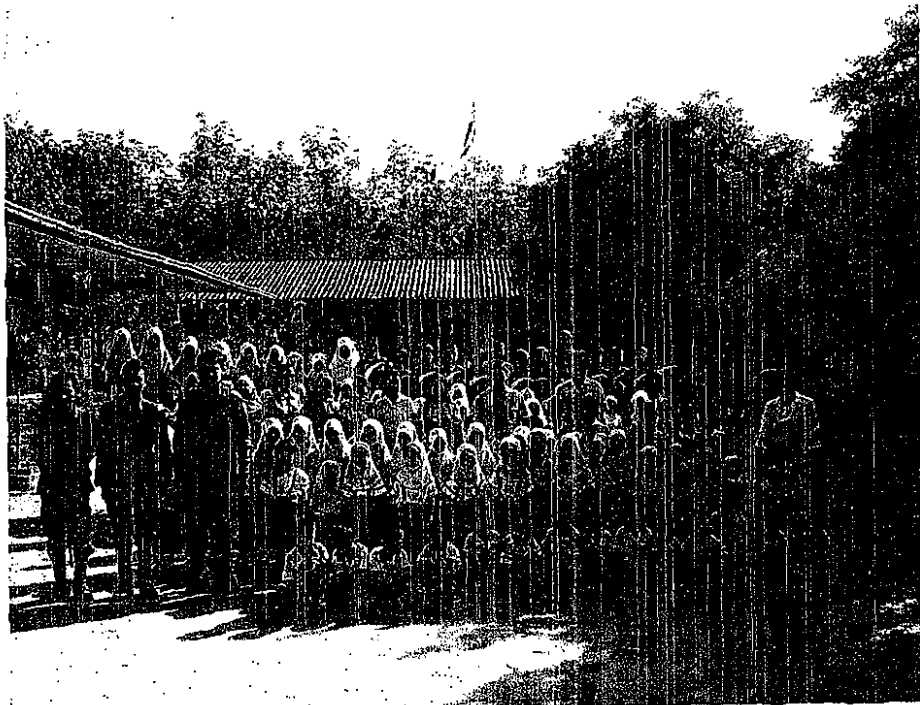

ข้อกำหนดและเงื่อนไข ๘๘ TERMS AND CONDITIONS

1. โปรดนำสมุดบัญชีไปทุกครั้งที่ติดต่อธนาคาร 到本行办理有关业务时，请携带此存折。
This passbook is required when in contact with the bank.
2. สมุดนี้เป็นเพียงสมุดบัญชีเท่านั้น ยังถือไม่ได้ว่ายอดเงินหรือในสมุดบัญชีตรงนั้นจะตรงกับยอดที่ปรากฏในบัญชีของธนาคารแล้ว
本册仅为存折，除非经证实与本行帐目一致，存折的余额不视为正确的余额。This booklet is merely a passbook. The balance shown herein will not be deemed correct unless verified by the corresponding balance shown in the account kept by and at the bank.
3. สิทธิของบัญชีเงินฝากไม่สามารถนำไปโอน หรือนำไปเป็นหลักประกันแก่บุคคลอื่น เว้นแต่จะได้รับอนุญาตจากธนาคาร
此存折不允许作抵押或作担保使用。This passbook is not transferable and can neither be pledged nor applied as any security without the prior written consent of the bank.
4. การถอนเงินต่างสำนักงาน โปรดแสดงบัตรประจำตัวหรือบัตรที่ธนาคาร 到分行取款时，出示本人身份证或护照。
For a withdrawal from another branch, please show your identification card or your passport.
5. ถ้าสมุดบัญชีมีรายการเดินบัญชีมา จะฝากถอนต่างสำนักงานไม่ได้ 存折的存取已冻结，不可跨分行办理存取。
If every page of this passbook is fully used, deposits or withdrawals are not allowed at any branch other than at the opening branch.
6. ในกรณีที่บัญชีธนาคารเหลือเงิน และยอดเงินในบัญชีต่ำกว่าที่กำหนด ธนาคารจะปิดบัญชีและหักค่าธรรมเนียมรักษาสัญชีตามที่ธนาคารกำหนด 如果余额低于本行规定的帐户，本行将按相关规定的帐户，收取收取帐户维护费。
An account that has not incurred any transactions and maintained a minimum balance as specified by the bank will be closed and/or subject to a maintenance fee at the rate and in the manner prescribed by the bank.

9951004-08-13 (120g.)

สำนักงาน
办事处
OFFICE

สาขาจ้อเสาะ

ธนาคารกสิกรไทย
KASIKORN BANK



เลขที่บัญชี
帐户号码
A/C NO.

306-2-37758-4

ชื่อ 帐户名称 NAME

ทรงเรียน บ้านจ้อแระ

สาขาผู้ให้บริการ

เงินฝากนี้ได้รับความคุ้มครองจากสถาบันคุ้มครองเงินฝากตามจำนวนที่กำหนดไว้ในกฎหมาย
此存款在法定限额内获存款保护机构担保。
This deposit shall be protected by the Deposit Protection Agency in the amount specified in the relevant laws.

0306 08777

41633963

โครงการซ่อมแซมประตู/หน้าต่าง/หลังคา อาคารเรียนเพื่อความปลอดภัยโรงเรียนบ้านจือแระ

อำเภอเรือเสาะ จังหวัดนราธิวาส

สำนักงานเขตพื้นที่การศึกษาประถมศึกษา นราธิวาส เขต 1

.....

๑. ชื่อโครงการ โครงการซ่อมแซมประตู/หน้าต่าง/หลังคา อาคารเรียนเพื่อความปลอดภัยโรงเรียนบ้านจือแระ

๒. หลักการและเหตุผล

ด้วยโรงเรียนบ้านจือแระ ตั้งอยู่ในอำเภอเรือเสาะ สำนักงานเขตพื้นที่การศึกษาประถมศึกษา นราธิวาส เขต ๑ เป็นโรงเรียนที่อยู่ในพื้นที่สีแดงที่เกิดเหตุการณ์ความไม่สงบเฉลี่ยมากที่สุดของอำเภอเรือเสาะ จังหวัดนราธิวาส มีนักเรียนรวมทั้งสิ้น ๑๗๖ คนและเป็นโรงเรียนสุดท้ายที่มีครูไทยพุทธและครูไทยอิสลามอยู่ร่วมกันได้ ทั้งนี้โรงเรียนมีคณะครูและบุคลากรจำนวนทั้งหมด ๑๖ คน เป็นครูไทยพุทธ ๘ คน ครูอิสลาม ๘ คน โดยมีทหารชุดดูแลความปลอดภัยครูวันละ ๘ คน นับว่าโรงเรียนมีความข้งยากลำบากในการจัดการศึกษาเป็นอย่างยิ่ง แต่ครูทุกคนไม่ได้ย่อท้อยังมีความมุ่งมั่นที่จะเสียสละเพื่อชาติในการอบรมสั่งสอนนักเรียนให้เป็นคนดีมีจริยธรรมคุณธรรม โดยส่งเสริมวางรากฐานให้นักเรียนได้รับความรู้จากโลกภายนอก เพื่อนำมาปรับปรุงบูรณาการแก้ปัญหาเหตุการณ์ความไม่สงบ ๓ จังหวัดชายแดนภาคได้ ในปัจจุบันและอนาคต

ดังนั้นโรงเรียนจึงได้จัดทำโครงการซ่อมแซมประตู/หน้าต่าง/หลังคา อาคารเรียน โรงเรียนบ้านจือแระ เพื่อส่งเสริมสร้างความปลอดภัยให้ครูและนักเรียนในกรณีผู้ก่อเหตุความไม่สงบเข้าประชิดตัวนักเรียนและครูอย่างกะทันหัน ทั้งยังป้องกันการถูกเผาทำลายได้อย่างง่ายดาย และยังช่วยแก้ปัญหาหลายครั้งของครูและนักเรียนต่อเหตุการณ์ความไม่สงบ ๓ จังหวัดชายแดนภาคได้ ส่งเสริมให้ครูและนักเรียนมีความมั่นใจในความมั่นคงของชีวิตและมีความสุขสนุกสนานได้แต่เนื่องจากโครงการซ่อมแซมประตู/หน้าต่าง/หลังคาอาคารเรียนต้องใช้งบประมาณมาก ประกอบกับโรงเรียนมีฐานะยากจน ไม่มีงบประมาณเพียงพอในการซ่อมแซมได้

๓. วัตถุประสงค์

- ๓.๑. เพื่อให้มีประตู-หน้าต่างอาคารเรียนที่แข็งแรง สามารถป้องกันรักษาความปลอดภัยครูและนักเรียนโรงเรียนบ้านจือแระได้
- ๓.๒. เพื่อให้ครูและนักเรียนมีขวัญกำลังใจที่ดี สามารถแก้ปัญหาเมื่อเกิดเหตุการณ์ความไม่สงบภายในบริเวณโรงเรียนและสถานที่ใกล้เคียง โรงเรียนได้อย่างกระหนันทันที
- ๓.๓. ช่วยแก้ปัญหาหลายครั้งของครูและนักเรียนต่อเหตุการณ์ความไม่สงบ ๓ จังหวัดชายแดนภาคได้ และช่วยทำให้ครูและนักเรียนมีความมั่นใจในความมั่นคงของชีวิตและมีความสุขสนุกสนานได้
- ๓.๔. เพื่อจัดหางบประมาณในการซ่อมแซมประตู/หน้าต่าง/หลังคา อาคารเรียนโดยขอรับบริจาคจาก บริษัท/ห้างร้าน/มูลนิธิ และผู้มีจิตศรัทธา

๔. กิจกรรม/งบประมาณ จำนวน ๒๐๘,๘๐๐ บาท โดยจัดกิจกรรมดังนี้

ที่	กิจกรรม	งบประมาณ	ระยะเวลาดำเนินการ	ผู้รับผิดชอบ
๑.	กิจกรรมการซ่อมแซมประตู/หน้าต่าง/หลังคา อาคารเรียน โรงเรียนบ้านจือแร โดยการ ๑.๑.) เปลี่ยนประตูอาคารเรียนเป็นประตูเหล็ก จำนวน ๘ บานราคาบานละ ๕,๐๐๐ บาท ๑.๒.) เปลี่ยนหน้าต่างอาคารเรียนเป็นหน้าต่างเหล็กจำนวน ๔๘ บานราคาบานละ ๒,๐๐๐ บาท ๑.๓.) เปลี่ยนกระเบื้องหลังคาจำนวน ๕๐๐ แผ่น ราคาแผ่นละ ๘๒ บาท	๒๐๘,๘๐๐	เม.ย. ๒๕๕๗-ธ.ค. ๒๕๕๗	ผู้บริหารโรงเรียนและคณะครู

๕. ตัวชี้วัดความสำเร็จ

๑. ร้อยละของนักเรียน, ผู้ปกครอง, ชุมชนในเขตบริการของโรงเรียนที่เข้าร่วมโครงการฯ
๒. ชุมชนรู้ เข้าใจ และชื่นชมรับทราบเป้าหมาย, นโยบาย, วัตถุประสงค์ของโครงการฯ
๓. ร้อยละของจำนวนนักเรียนที่ร่วมใช้บริการ

๖. ผลที่คาดว่าจะได้รับ

๑. ความสัมพันธ์ที่ดีระหว่างโรงเรียนกับชุมชนต่อเหตุการณ์ความไม่สงบ ๓ จังหวัดชายแดนภาคใต้
๒. ชุมชนมีความชื่นชมและมีส่วนร่วมในการจัดกิจกรรมการเรียนการสอนของโรงเรียน
๓. โรงเรียนมีประตู/หน้าต่าง/หลังคา อาคารเรียนที่แข็งแรง สามารถป้องกันรักษาความปลอดภัยครูและนักเรียน
๔. ครูและนักเรียนมีขวัญกำลังใจที่ดี สามารถแก้ปัญหาเมื่อเกิดเหตุการณ์ความไม่สงบภายในบริเวณโรงเรียน และสถานที่ใกล้เคียงโรงเรียนได้อย่างกระตือรือร้นด่วนได้
๕. ช่วยแก้ปัญหาหลายเครือข่ายของครูและนักเรียนต่อเหตุการณ์ความไม่สงบ ๓ จังหวัดชายแดนภาคใต้ได้ และ ยังช่วยให้ครูและนักเรียนมีความมั่นใจในความมั่นคงของชีวิตและมีความสุขสนุกสนานได้

๗. ผู้รับผิดชอบโครงการ

นายชัชวัฒน์ สุเมธาวิวัฒน์ และ คณะครูโรงเรียนบ้านจือแร

ลงชื่อ



ผู้เสนอโครงการ

(นายชัชวัฒน์ สุเมธาวิวัฒน์)

ตำแหน่ง ผู้อำนวยการโรงเรียนบ้านจือแร