

ต้นฉบับ

ฝ่ายบริหารทั่วไป (สลก. รับเอกสารจากภายนอก) รับที่ ขป 6527

วันที่ 9 มิ.ย. 2557

เรื่อง ขออนุมัติคราะห์บริจาคงบประมาณซ่อมแซมประตู/หน้าต่าง/หลังคา เพื่อความปลอดภัยโรงเรียนบ้านจือแร

เรียน	ผู้บริหารกรม	วันที่กำหนด
<input type="checkbox"/> เพื่อโปรดพิจารณา	<input type="checkbox"/> เพื่อโปรดดำเนินการ	<input checked="" type="checkbox"/> เพื่อโปรดทราบ
หากประสงค์จะร่วมบริจาค โปรดประสานงานโดยตรงกับโรงเรียนบ้านจือแร โดยตรงต่อไป		
		หมายเหตุ

๐/๐ ๕

โทรระยา เทศกาล

(นางสาวอรุณี พงษ์พรประเสริฐ)
ผบน. ปฏิบัติราชการแทน ผบน.

๑๐ มิ.ย. ๒๕๕๗

- ททท
- ไร่ชน ๕๐.๕๐๐ ๕๐๐.๐๐๐
ที่ ๐๒๐๒๐๒๐๒๐๒ ๑๑.๑๑๑/๑๑๑.๑๑๑
เจ้าหน้าที่ร่วมบริจาค ๑๑.๑๑๑

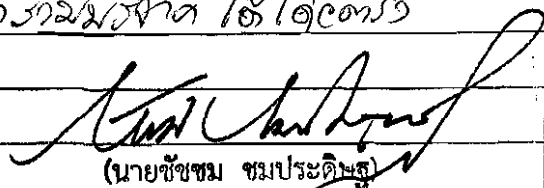

(นายไชยชม ชมประดิษฐ์)

ผจน.รักษาการผบน. ผส.บอ.

13 มิ.ย. 2557

Handwritten notes and signatures at the bottom right corner.



กรม: วิชาการ	โรงเรียนบ้านจือแรม ม.๓
เลขที่: สป ๖๕๒/๕๗	ต.สาวอ อ.รือเสาะ
วันที่:	จ.นราธิวาส ๙๖๑๕๐
เวลา:	

๒ มิถุนายน ๒๕๕๗

เรื่อง ขอบความอนุเคราะห์บริจาคงบประมาณ ซ่อมแซมประตู/หน้าต่าง/หลังคา เพื่อความปลอดภัยโรงเรียนบ้านจือแรม
เรียน อธิบดีกรมชลประทาน

- สิ่งที่ส่งมาด้วย ๑. โครงการซ่อมแซมประตู/หน้าต่าง/หลังคา เพื่อความปลอดภัยโรงเรียนบ้านจือแรม จำนวน ๑ ฉบับ
- ๒. สำเนาสมุดบัญชีธนาคารของโรงเรียน/ภาพถ่ายโรงเรียน จำนวน ๑ ฉบับ

ด้วยโรงเรียนบ้านจือแรม ตั้งอยู่ในอำเภอรือเสาะ สำนักงานเขตพื้นที่การศึกษาประถมศึกษา นราธิวาส เขต ๑ เป็นโรงเรียนที่อยู่ในพื้นที่สีแดงที่เกิดเหตุการณ์ความไม่สงบเฉลี่ยมากที่สุดของอำเภอรือเสาะ จังหวัดนราธิวาส มีนักเรียนรวมทั้งสิ้น ๑๗๖ คน และเป็นโรงเรียนสุดท้ายที่มีครูไทยพุทธและครูไทยอิสลามอยู่ร่วมกันได้ ทั้งนี้โรงเรียน มีคณะครูและบุคลากรจำนวนทั้งหมด ๑๖ คนเป็นครูไทยพุทธ ๘ คน ครูอิสลาม ๘ คน โดยมีทหารชุดดูแลความปลอดภัย ครูวันละ ๘ คน นับว่าโรงเรียนมีความยุ่งยากลำบากในการจัดการศึกษาเป็นอย่างยิ่ง แต่ครูทุกคนไม่ได้ย่อท้อยังมีความ มุ่งมั่นที่จะเสียสละเพื่อชาติในการอบรมสั่งสอนนักเรียนให้เป็นคนดีมีจริยธรรมคุณธรรม โดยส่งเสริมวางรากฐานให้ นักเรียนได้รับความรู้จากโลกภายนอก เพื่อนำมาปรับปรุงบูรณาการแก้ปัญหาเหตุการณ์ความไม่สงบ ๓ จังหวัดชายแดน ภาคใต้ ในปัจจุบันและอนาคต

ดังนั้นโรงเรียนจึงได้จัดทำโครงการซ่อมแซมประตู/หน้าต่าง/หลังคา อาคารเรียน โรงเรียนบ้านจือแรม เพื่อ ส่งเสริมสร้างความปลอดภัยให้ครูและนักเรียนในกรณีผู้ก่อเหตุความไม่สงบเข้าประชิดตัวนักเรียนและครูอย่างกะทันหัน ทั้งยังป้องกันการถูกเผาทำลายได้อย่างง่ายดาย และยังช่วยแก้ปัญหาคลายเครียดของครูและนักเรียนต่อเหตุการณ์ความ ไม่ สงบ ๓ จังหวัดชายแดนภาคใต้ ส่งเสริมให้ครูและนักเรียนมีความมั่นใจในความมั่นคงของชีวิตได้ แต่เนื่องจากการ ซ่อมแซมประตู/หน้าต่าง/หลังคาอาคารเรียนต้องใช้งบประมาณมาก ประกอบกับ โรงเรียนมีฐานะยากจน ไม่มีงบประมาณ เพียงพอในการซ่อมแซมได้ โรงเรียนจึงขอความอนุเคราะห์มายังหน่วยงานของท่านในการสนับสนุนบริจาคตามกำลัง ศรัทธา

พร้อมกันนี้ โรงเรียนได้แนบภาพถ่ายของโรงเรียน/โครงการ และสำเนาสมุดบัญชีธนาคารของโรงเรียนมา พร้อมหนังสือฉบับนี้แล้ว ทางโรงเรียนหวังว่าหน่วยงานของท่านคงไม่ทอดทิ้งและให้ความอนุเคราะห์ต่อเยาวชนของ ชาติในถิ่นแดนไกล ทั้งนี้โรงเรียนขออริษฐานให้ผลบุญที่หน่วยงานของท่านได้ช่วยเหลือโรงเรียนจงส่งผลให้หน่วยงาน ของท่านเจริญรุ่งเรืองก้าวหน้ายิ่งขึ้นไปตามสมปรารถนาทุกประการเทอญ

จึงเรียนมาเพื่อพิจารณาอนุมัติและโปรดดำเนินการต่อไป

ขอแสดงความนับถือ

(นายชัยวัฒน์ สุเมธาวิวัฒน์)

ผู้อำนวยการ โรงเรียนบ้านจือแรม

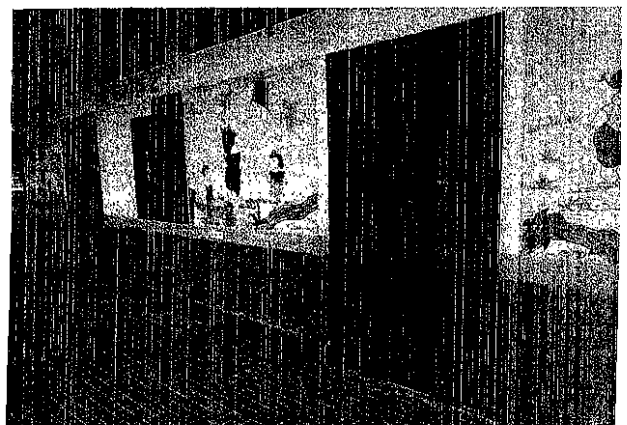
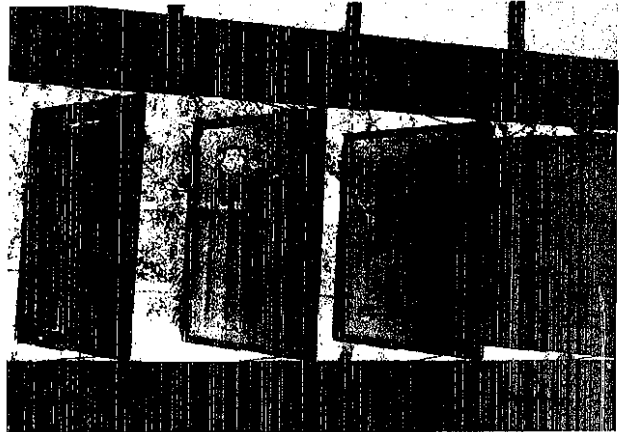
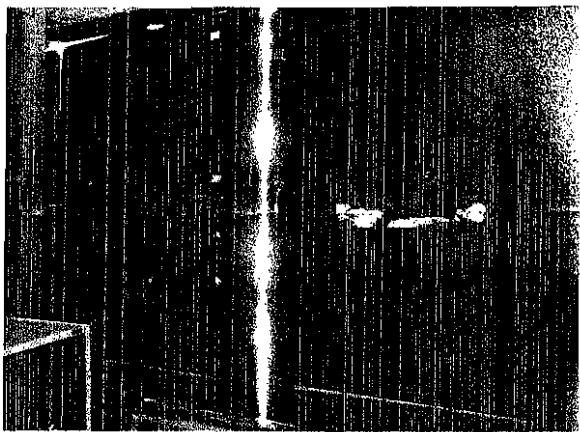

306-2-37758-4 โรงเรียน บ้านจื่อนร Br.0306 Ref.089194
22/05/57 14:26:11 08788 CPB Old41633963 New41010543

ข้อกำหนดและเงื่อนไข ส.ส. TERMS AND CONDITIONS

1. ให้นำสมุดบัญชีไปทุกครั้งที่ติดต่อธนาคาร (本行) (This passbook is required when in contact with the bank.)
2. สมุดนี้เป็นเพียงสมุดบัญชีเท่านั้น มิถือว่าเป็นใบฝากเงินในสมุดบัญชีใด ๆ ธนาคารได้ทำการตรวจสอบยอดบัญชีของธนาคารแล้ว (本行) (This booklet is merely a passbook. The balance shown herein will not be deemed correct unless verified by the corresponding balance shown in the account kept by and at the bank.)
3. สิทธิความถูกต้องของสมุดบัญชีโอน หรือ นำไปเป็นหลักทรัพย์ค้ำประกันอื่น เว้นแต่จะได้รับพยานเป็นลายลักษณ์อักษรจากธนาคาร (This passbook is not transferable and can neither be pledged nor applied as any security without the prior written consent of the bank.)
4. การถอนเงินจากสาขาอื่น โปรดแสดงบัตรประจำตัวพร้อมทั้งสมุดบัญชี (For a withdrawal from another branch, please show your identification card or your passbook.)
5. ถ้าสมุดบัญชีมีการใช้จนหมดทุกหน้า จะฝากถอน ดังกล่าวไม่ได้ (If every page of the passbook is fully used, deposits or withdrawals are not allowed at any branch other than at the opening branch.)
6. ในกรณีที่บัญชีมีการเคลื่อนไหว และยังคงเหลือเงินอยู่ต่ำกว่าที่กำหนด ธนาคารจะปิดบัญชีและขอให้ดำเนินการในบัญชีใหม่หากมีเงินคงเหลือ (An account that has not incurred any transactions and maintained a minimum balance as specified by the bank will be closed and/or subject to a maintenance fee at the rate and in the manner prescribed by the bank.)

9951004-8-13 (DORAEMON)

办事处
OFFICE

สาขา รือเสาะ

ธนาคารกสิกรไทย
开辦銀行 KASIKORN BANK



เลขที่บัญชี
帐户号码
A/C NO.

306-2-37758-4

ชื่อ 帐户名称 NAME

โรงเรียน บ้านจื่อนร

ต่อจากสมุด 41633963

สาขาผู้ให้บริการ

เงินฝากนี้ได้รับความคุ้มครองจากสถาบันคุ้มครองเงินฝากตามจำนวนที่กำหนดไว้ในกฎหมาย
0306 08788 此存款在法定限额内获存款保障局保护。
This deposit shall be protected by the Deposit Protection Agency in the amount specified in the relevant laws.

41010543

โครงการซ่อมแซมประตู/หน้าต่าง/หลังคา อาคารเรียนเพื่อความปลอดภัยโรงเรียนบ้านจือแระ

อำเภอหรือเสาะ จังหวัดนราธิวาส

สำนักงานเขตพื้นที่การศึกษาประถมศึกษานราธิวาส เขต ๑

.....

๑. ชื่อโครงการ โครงการซ่อมแซมประตู/หน้าต่าง/หลังคา อาคารเรียนเพื่อความปลอดภัยโรงเรียนบ้านจือแระ

๒. หลักการและเหตุผล

ด้วยโรงเรียนบ้านจือแระ ตั้งอยู่ในอำเภอหรือเสาะ สำนักงานเขตพื้นที่การศึกษาประถมศึกษานราธิวาส เขต ๑ เป็นโรงเรียนที่อยู่ในพื้นที่สีแดงที่เกิดเหตุการณ์ความไม่สงบเฉลี่ยมากที่สุดของอำเภอหรือเสาะ จังหวัดนราธิวาส มีนักเรียนรวมทั้งสิ้น ๑๖๖ คนและเป็นโรงเรียนสุดท้ายที่มีครูไทยพุทธและครูไทยอิสลามอยู่ร่วมกันได้ ทั้งนี้โรงเรียนมีคณะครูและบุคลากรจำนวนทั้งหมด ๑๖ คน เป็นครูไทยพุทธ ๘ คน ครูอิสลาม ๘ คน โดยมีทหารชุดดูแลความปลอดภัยครูวันละ ๘ คน นับว่าโรงเรียนมีความยุ่งยากลำบากในการจัดการศึกษาเป็นอย่างยิ่ง แต่ครูทุกคนไม่ได้ย่อท้อยังมีความมุ่งมั่นที่จะเสียสละเพื่อชาติในการอบรมสั่งสอนนักเรียนให้เป็นคนดีมีจริยธรรมคุณธรรม โดยส่งเสริมวางรากฐานให้นักเรียนได้รับความรู้จากโลกภายนอก เพื่อนำมาปรับปรุงบูรณาการแก้ปัญหาเหตุการณ์ความไม่สงบ ๓ จังหวัดชายแดนภาคได้ ในปัจจุบันและอนาคต

ดังนั้นโรงเรียนจึงได้จัดทำโครงการซ่อมแซมประตู/หน้าต่าง/หลังคา อาคารเรียน โรงเรียนบ้านจือแระ เพื่อส่งเสริมสร้างความปลอดภัยให้ครูและนักเรียนในกรณีผู้ก่อเหตุความไม่สงบเข้าประชิดตัวนักเรียนและครูอย่างกะทันหัน ทั้งยังป้องกันการถูกเผาทำลายได้อย่างง่ายดาย และยังช่วยแก้ปัญหาหลายเครือข่ายของครูและนักเรียนต่อเหตุการณ์ความไม่สงบ ๓ จังหวัดชายแดนภาคได้ ส่งเสริมให้ครูและนักเรียนมีความมั่นใจในความมั่นคงของชีวิตและมีความสุขสนุกสนานได้แต่เนื่องจากการซ่อมแซมประตู/หน้าต่าง/หลังคาอาคารเรียนต้องใช้งบประมาณมาก ประกอบกับโรงเรียนมีฐานะยากจนไม่มีงบประมาณเพียงพอในการซ่อมแซมได้

๓. วัตถุประสงค์

- ๓.๑. เพื่อให้มีประตู-หน้าต่างอาคารเรียนที่แข็งแรง สามารถป้องกันรักษาความปลอดภัยครูและนักเรียน โรงเรียนบ้านจือแระได้
- ๓.๒. เพื่อให้ครูและนักเรียนมีขวัญกำลังใจที่ดี สามารถแก้ปัญหาเมื่อเกิดเหตุการณ์ความไม่สงบภายในบริเวณโรงเรียนและสถานที่ใกล้เคียงโรงเรียนได้อย่างกระตือรือร้น
- ๓.๓. ช่วยแก้ปัญหาหลายเครือข่ายของครูและนักเรียนต่อเหตุการณ์ความไม่สงบ ๓ จังหวัดชายแดนภาคได้ได้ และ ยังช่วยให้ครูและนักเรียนมีความมั่นใจในความมั่นคงของชีวิตและมีความสุขสนุกสนานได้
- ๓.๔. เพื่อจัดหางบประมาณในการซ่อมแซมประตู/หน้าต่าง/หลังคา อาคารเรียน โดยขอรับบริจาคจาก บริษัท/ห้างร้าน/มูลนิธิ และผู้มีจิตศรัทธา

๔. **กิจกรรม/งบประมาณ** จำนวน ๒๐๕,๘๐๐ บาท โดยจัดกิจกรรมดังนี้

ที่	กิจกรรม	งบประมาณ	ระยะเวลาดำเนินการ	ผู้รับผิดชอบ
๑.	กิจกรรมการซ่อมแซมประตู/หน้าต่าง/หลังคา อาคารเรียน โรงเรียนบ้านจือแร โดยการ ๑.๑.) เปลี่ยนประตูอาคารเรียนเป็นประตูเหล็ก จำนวน ๘ บาน ๑.๒.) เปลี่ยนหน้าต่างอาคารเรียนเป็นหน้าต่างเหล็กจำนวน ๔๘ บาน ๑.๓.) เปลี่ยนกระเบื้องหลังคา ๕๐๐ แผ่น	๒๐๕,๘๐๐	พ.ค. ๒๕๕๗-ธ.ค.๒๕๕๗	ผู้บริหาร โรงเรียนและ คณะครู

๕. **ตัวชี้วัดความสำเร็จ**

๑. ร้อยละของนักเรียน, ผู้ปกครอง, ชุมชน ในเขตบริการของโรงเรียนที่เข้าร่วมโครงการฯ
๒. ชุมชนรู้ เข้าใจ และชื่นชมรับทราบเป้าหมาย, นโยบาย, วัตถุประสงค์ของ โครงการฯ
๓. ร้อยละของจำนวนนักเรียนที่ร่วมใช้บริการ

๖. **ผลที่คาดว่าจะได้รับ**

๑. ความสัมพันธ์ที่ดีระหว่าง โรงเรียนกับชุมชนต่อเหตุการณ์ความไม่สงบ ๓ จังหวัดชายแดนภาคใต้
๒. ชุมชนมีความชื่นชมและมีส่วนร่วมในการจัดกิจกรรมการเรียนการสอนของ โรงเรียน
๓. โรงเรียนมีประตู/หน้าต่าง/หลังคา อาคารเรียนที่แข็งแรง สามารถป้องกันรักษาความปลอดภัยครูและนักเรียน
๔. ครูและนักเรียนมีขวัญกำลังใจที่ดี สามารถแก้ปัญหาเมื่อเกิดเหตุการณ์ความไม่สงบภายในบริเวณ โรงเรียน และสถานที่ใกล้เคียงโรงเรียน ได้อย่างกระหนัทนันทันด่วนได้
๕. ช่วยแก้ปัญหาหลายเครียดของครูและนักเรียนต่อเหตุการณ์ความไม่สงบ๓จังหวัดชายแดนภาคใต้ได้ และ ยังช่วยให้ครูและนักเรียนมีความมั่นใจในความมั่นคงของชีวิตและมีความสุขสนุกสนานได้

๗. **ผู้รับผิดชอบโครงการ**

นายชัยวัฒน์ สุเมธาวิวัฒน์ และ คณะครูโรงเรียนบ้านจือแร

ลงชื่อ

(นายชัยวัฒน์ สุเมธาวิวัฒน์)

ตำแหน่ง ผู้อำนวยการโรงเรียนบ้านจือแร

ผู้เสนอโครงการ