

ฝ่ายบริหารทั่วไป งานธุรการ
 * สำนักบริหารจัดการน้ำและอุทกวิทยา *
 ที่ สนอ..... ๒๑๖๘
 วันที่ 15 ก.ค. ๕๗
 เวลา..... 14.3๕

ต้นฉบับ

เลขที่เอกสารในระบบ E พเศษ/สาคทห้วงวิชา/2557

ฝ่ายบริหารทั่วไป (สลก. รับเอกสารจากภายนอก) รับที่ ขป 7809

วันที่ 4 ก.ค. 2557

เรื่อง การมอบสิทธิประโยชน์ส่วนลดค่าห้อง 50% สำหรับกลุ่มข้าราชการ-รัฐวิสาหกิจ

เรียน ผู้บริหารกรม	วันที่กำหนด
<input type="checkbox"/> เพื่อโปรดพิจารณา <input type="checkbox"/> เพื่อโปรดดำเนินการ <input checked="" type="checkbox"/> เพื่อโปรดทราบ	
และจะได้โปรดประกาศประชาสัมพันธ์ให้ทราบ โดยทั่วกัน	
	หมายเหตุ

๐๑-๖

วรานูช อินอภัย

(นางสาวอรุณี พงษ์พรไพโรจน์ศิริ)

สบน. ปฏิบัติราชการแทน สบน.

1-๕ ก.ค. ๒๕๕๗

-ทราบ

- ปิ่น น.อ. ส่วน สบค. กต 11๑/๒๖.๑๒๖.

11๑/๒๖/๑๑๑๑๑ 11๑/๑๑๑/๑๑๑๑

๐๑/๑๑๑๑๑๑๑๑๑๑๑

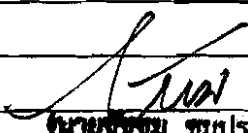

(นายจรัมพร ชมประดิม)

ผจน. วิชาการราชการแทน ผส.บอ.

15 ก.ค. 2557



กรมชลประทาน
เลขรับ..... ๖๑ ๗๘๐๙ / ๕๗
วันที่.....
เวลา.....

วันที่ 27 มิถุนายน 2557

เรื่อง การมอบสิทธิประโยชน์ส่วนลดค่าห้อง 50% สำหรับกลุ่มข้าราชการ-รัฐวิสาหกิจ

เรียน อธิบดี กรมชลประทาน

- สิ่งที่แนบมาด้วย
1. อัตราค่าบริการห้องพักผู้ป่วยใน
 2. โปสเตอร์ประชาสัมพันธ์ส่วนลดค่าห้อง 50%

เนื่องด้วยสภาวะเศรษฐกิจที่ชะลอตัวในปัจจุบัน โรงพยาบาลปิยะเวทมีความห่วงใยและใส่ใจในสุขภาพของบุคลากรในองค์กรของท่าน ซึ่งถือเป็นทรัพยากรที่มีคุณค่าสำคัญต่อองค์กร ตลอดจนครอบครัวของเจ้าหน้าที่ข้าราชการ-รัฐวิสาหกิจทุกท่าน โอกาสนี้ทางโรงพยาบาลปิยะเวทจึงใคร่ขอมีส่วนร่วมในการช่วยประหยัดค่าใช้จ่ายอย่างต่อเนื่องในการรักษาพยาบาล ด้วยการมอบสิทธิประโยชน์ส่วนลดค่าห้อง 50% จากอัตราค่าห้องพักผู้ป่วยใน (ยกเว้นค่าอาหาร ค่าการพยาบาล และค่าบริการโรงพยาบาล) สำหรับกลุ่มข้าราชการ - รัฐวิสาหกิจ และครอบครัว

โดยมีรายละเอียด ดังต่อไปนี้

- 1) การมอบสิทธิประโยชน์นี้มีผลบังคับใช้ตั้งแต่วันที่ - 31 ธันวาคม 2557
- 2) ครอบครัวข้าราชการ-รัฐวิสาหกิจ สามารถใช้สิทธิส่วนลดค่าห้อง 50% โดยชำระเป็นเงินสด หรือบัตรเครดิต
- 3) สิทธิประโยชน์ และส่วนลดอื่นๆ ที่ทางโรงพยาบาลปิยะเวทได้มอบให้ยังคงเหมือนเดิม

โรงพยาบาลปิยะเวท ขอขอบพระคุณท่านที่กรุณาให้ความไว้วางใจให้เราเป็นผู้ดูแลสุขภาพให้กับบุคลากรในองค์กรของท่าน ขอให้ท่านและบุคลากรในองค์กรของท่าน ตลอดจนครอบครัวมีความสุขที่ดีตลอดไป

จึงเรียนมาเพื่อทราบและโปรดพิจารณา

ขอแสดงความนับถือ



(คุณसानิต หวังวิชา)

รองประธานเจ้าหน้าที่บริหาร

กลุ่มธุรกิจและการตลาด โรงพยาบาลปิยะเวท

สอบถามข้อมูลเพิ่มเติมได้ที่: คุณนวดจวี นาคประดิษฐ์ แผนกบริการลูกค้าองค์กร โทร 02-625-6754 , 02-625-6613 และ 02-625-6819-20

หรือ E-mail: PYHcorporateMKT@piyavate.com โทรสาร : 02-625 6545

ค่าห้องพักผู้ป่วยไทย	Room rate	Room rate Dis-count (50%)	Nursing Service	Hospital Service	Patient Food	Normal Price	Special Price
Ward 9							
Standard	3,000	1,500	1,200	300	660	5,160	3,660
Deluxe	4,300	2,150	1,200	300	660	6,460	4,310
Platinum	10,800	5,400	1,200	300	660	12,960	7,560
Executive suit	15,000	7,500	1,200	300	660	17,160	9,660
Ward 10							
Standard	3,000	1,500	1,200	300	660	5,160	3,660
Deluxe	4,300	2,150	1,200	300	660	6,460	4,310
Ward 11							
Standard	3,000	1,500	1,200	300	660	5,160	3,660
Deluxe	4,300	2,150	1,200	300	660	6,460	4,310
Executive suit	15,000	7,500	1,200	300	660	17,160	9,660
Ward 8							
Private room (1 bed)	2,500	1,250	1,000	300	660	4,460	3,210

- *** **หมายเหตุ** ***
- 1) ส่วนลด 50% ค่าห้องผู้ป่วยในเท่านั้น (ยกเว้นค่าอาหาร, ค่าพยาบาล และค่าบริการในโรงพยาบาล)
 - 2) ทางโรงพยาบาลขอสงวนสิทธิ์ในการเปลี่ยนแปลงเงื่อนไข และราคาโดยมิต้องแจ้งให้ทราบล่วงหน้า
 - 3) เพื่อความสะดวก กรุณาโทรสอบถามสถานะห้องก่อนเข้ารับบริการ
 - 4) สิทธิประโยชน์นี้มีผลบังคับใช้ตั้งแต่วันที่ - 31 ธันวาคม 2557

ห่วงใยคุณมากกว่า...

อภิสิทธิ์นี้สำหรับกลุ่มข้าราชการ - รัฐวิสาหกิจเท่านั้น

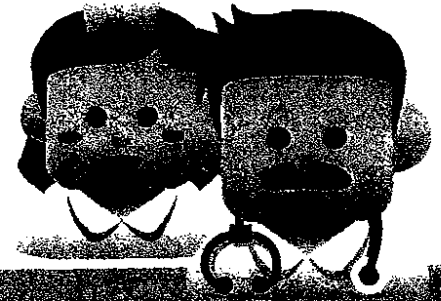

Standard

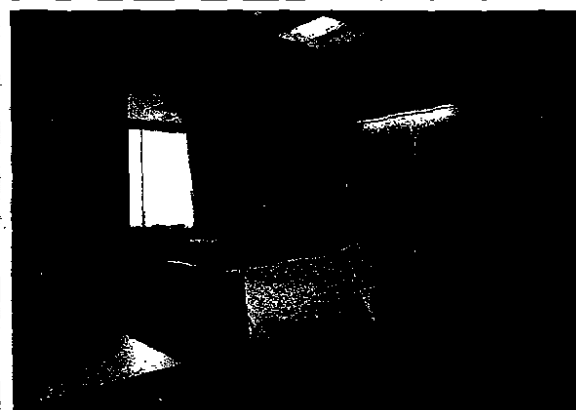

Executive suite

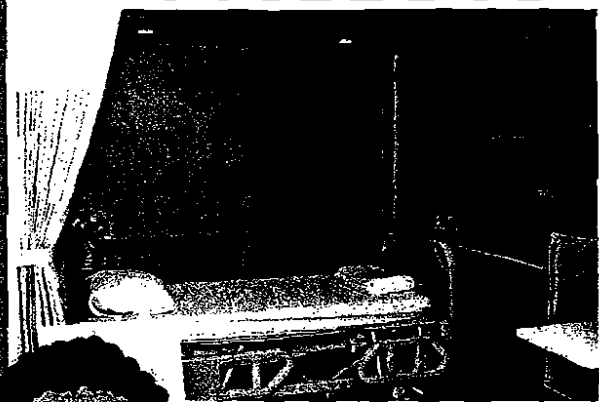

Standard



Executive suite

จ่ายแพงกว่าทำไม??

ด้วยมาตรฐานการรักษาเดียวกัน

โรงพยาบาลปิยะเวท
ร่วมแบ่งเบาภาระค่ารักษาพยาบาล
ให้คุณจ่าย ค่าห้องพักผู้ป่วยในเพียงครั้งเดียว

สำหรับผู้ใช้บริการทุกท่าน...

รับส่วนลด 50%

สำหรับอัตราค่าห้องพักผู้ป่วยในทันที

อนุมัติ
31 ส.ค.
2557

สอบถามข้อมูลเพิ่มเติมได้ที่ Call Center 0-2625-6555 หรือ www.piyavate.com

