

สรุปความก้าวหน้าในการดำเนินงานและการใช้จ่ายงบประมาณ ปี พ.ศ. 2559

กรมชลประทาน กระทรวงเกษตรและสหกรณ์

(ข้อมูล ณ วันที่ 15 พฤศจิกายน 2558)

1. งบประมาณรายจ่ายปี พ.ศ. 2557 (มาตรการเพิ่มประสิทธิภาพการใช้จ่ายงบประมาณ)

1.1 ผลการดำเนินงาน มีการดำเนินงานทั้งสิ้นจำนวน 1,163 รายการ แล้วเสร็จ 1,159 รายการ คิดเป็นร้อยละ 99.66 และอยู่ระหว่างดำเนินงาน 4 รายการ คิดเป็นร้อยละ 0.34 ได้แก่ 1) จ้างพัฒนาระบบสารสนเทศเพื่อการบริหารจัดการสินทรัพย์ งบประมาณ 3.5112 ล้านบาท 2) ก่อสร้างอ่างเก็บน้ำห้วยเจริญ (ตอนบน) จังหวัดสุรินทร์ งบประมาณ 52.2070 ล้านบาท 3) เพิ่มประสิทธิภาพการเก็บกักน้ำอ่างเก็บน้ำดอกกราย จังหวัดระยอง งบประมาณ 79.2102 และ 4) ก่อสร้างอาคารควบคุมและติดตามการบริหารจัดการน้ำ เพื่อการชลประทาน กรมชลประทาน สามเสน งบประมาณ 82.9637 ล้านบาท

1.2 ผลการเบิกจ่าย วงเงินงบประมาณ 5,406.9070 ล้านบาท ได้รับการจัดสรร 4,163.2188 ล้านบาท ผลการเบิกจ่าย 3,878.9049 ล้านบาท คิดเป็นร้อยละ 93.17

2. งบประมาณรายจ่ายปี พ.ศ. 2559 (พ.ร.บ.)

2.1 ผลการดำเนินงาน มีการดำเนินงานทั้งสิ้นจำนวน 6,839 รายการ งบรายจ่ายลงทุนจำนวน 39,089.7079 ล้านบาท ก่อหนี้แล้ว 1,839 รายการ คิดเป็น ร้อยละ 26.89 งบประมาณที่ก่อหนี้ 11,149.8064 ล้านบาท คิดเป็นร้อยละ 28.52 อยู่ระหว่างดำเนินการจัดซื้อจัดจ้าง 5,000 รายการ คิดเป็นร้อยละ 73.11 งบประมาณ 27,939.9015 คิดเป็นร้อยละ 71.48 จำแนกตามงบประมาณ ดังนี้

- น้อยกว่า 2 ล้านบาท จำนวน 4,920 รายการ งบประมาณ 3,420.2945 ล้านบาท ก่อหนี้จำนวน 1,389 รายการ คิดเป็นร้อยละ 28.23 งบประมาณ 945.3644 ล้านบาท คิดเป็นร้อยละ 27.64 อยู่ระหว่างดำเนินการจัดซื้อจัดจ้าง จำนวน 3,531 รายการ คิดเป็นร้อยละ 71.77 งบประมาณ 2,474.9310 ล้านบาท คิดเป็นร้อยละ 72.37

- ตั้งแต่ 2 ถึง 500 ล้านบาท จำนวน 1,895 รายการ งบประมาณ 30,243.4613 ล้านบาท ก่อหนี้จำนวน 436 รายการ คิดเป็นร้อยละ 23.01 งบประมาณ 8,454.6918 ล้านบาท คิดเป็นร้อยละ 27.96 อยู่ระหว่างดำเนินการจัดซื้อจัดจ้าง จำนวน 1,459 รายการ คิดเป็นร้อยละ 76.99 งบประมาณ 21,788.7695 ล้านบาท คิดเป็นร้อยละ 72.04

- มากกว่า 500 ล้านบาท จำนวน 24 รายการ งบประมาณ 4,689.5178 ล้านบาท ก่อหนี้จำนวน 14 รายการ คิดเป็นร้อยละ 58.34 งบประมาณ 1,749.7502 คิดเป็นร้อยละ 37.31 อยู่ระหว่างดำเนินการจัดซื้อจัดจ้าง จำนวน 10 รายการ คิดเป็นร้อยละ 71.66 งบประมาณ 2,939.7676 ล้านบาท คิดเป็นร้อยละ 62.69

งบรายจ่ายลงทุนเป็นงบบุคลากร และงบดำเนินงาน ของผลผลิตการป้องกันและบรรเทาภัยจากน้ำและโครงการขนาดใหญ่อื่น จำนวน 736.4345 ล้านบาท

2.2 ผลการเบิกจ่าย กรมได้รับงบประมาณรายจ่ายประจำปีงบประมาณ พ.ศ.2559 จำนวน 46,708.9248 ล้านบาท ผลการเบิกจ่ายภาพรวม จำนวน 1,584.5216 ล้านบาท คิดเป็นร้อยละ 3.39 ซึ่งต่ำกว่าเป้าหมายของรัฐบาลไตรมาสที่ 1 กำหนดไว้ (ร้อยละ 30.00) ร้อยละ 26.61 สำหรับงบรายจ่ายลงทุน 39,089.7079 ล้านบาท เบิกจ่ายจำนวน 1,037.5568 ล้านบาท คิดเป็นร้อยละ 2.65 ต่ำกว่าเป้าหมายรัฐบาล (ร้อยละ 19.00) ร้อยละ 16.35 รายละเอียดตามตารางที่ 1

4. งบประมาณรายจ่ายปี พ.ศ. 2558 เพิ่มเติม (เงินกู้)

4.1 ผลการดำเนินงาน มีการดำเนินงานทั้งสิ้นจำนวน 724 รายการ งบประมาณ 23,856.3841 ล้านบาท อยู่ระหว่างกระบวนการการจัดซื้อจัดจ้าง 81 รายการ คิดเป็นร้อยละ 11.19 อยู่ระหว่างดำเนินการก่อสร้าง 591 รายการ คิดเป็นร้อยละ 81.63 แล้วเสร็จ 52 รายการ คิดเป็นร้อยละ 7.18 จำแนกตามลักษณะงาน ดังนี้

- งานผูกพันใหม่ จำนวน 97 รายการ งบประมาณ 7,740.2384 ล้านบาท อยู่ระหว่างจัดซื้อจัดจ้าง 20 รายการ คิดเป็นร้อยละ 20.61 ระหว่างดำเนินการก่อสร้าง 77 รายการ คิดเป็นร้อยละ 79.38

- งานปีเดียว จำนวน 627 รายการ งบประมาณ 16,116.1457 ล้านบาท อยู่ระหว่างกระบวนการจัดซื้อจัดจ้าง 101 รายการ คิดเป็นร้อยละ 16.11 อยู่ระหว่างดำเนินการก่อสร้าง 474 รายการ คิดเป็นร้อยละ 75.60 แล้วเสร็จ 52 รายการ คิดเป็นร้อยละ 8.29

4.2 ผลการเบิกจ่าย ได้รับจัดสรร 21,775.1267 ล้านบาท ผลการเบิกจ่าย 5,620.1943 ล้านบาท คิดเป็นร้อยละ 25.81

5. เงินกันเหลือปี พ.ศ. 2554-2558

5.1 ผลการดำเนินงาน จำนวน 530 รายการ อยู่ระหว่างดำเนินการก่อสร้าง 500 รายการ คิดเป็นร้อยละ 94.34 ดำเนินแล้วเสร็จ 30 รายการ คิดเป็นร้อยละ 5.66

5.2 ผลการเบิกจ่าย ได้รับจัดสรรเงินกันเหลือปี 2554-2558 จำนวน 4,491.1508 ล้านบาท เบิกจ่าย 167.7048 ล้านบาท คิดเป็นร้อยละ 3.74

6. เงินทุนหมุนเวียนเพื่อการชลประทาน ปี พ.ศ. 2559

6.1 ผลการดำเนินงาน จำนวน 415 รายการ (งบลงทุน : ครุภัณฑ์ และโครงการ) อยู่ระหว่างจัดซื้อจัดจ้าง 409 รายการ คิดเป็นร้อยละ 98.55 อยู่ระหว่างดำเนินการก่อสร้าง 5 รายการ คิดเป็นร้อยละ 1.20 แล้วเสร็จ จำนวน 1 รายการ คิดเป็นร้อยละ 0.24

6.2 ผลการเบิกจ่าย ได้รับจัดสรร 542.5036 บาท ปัจจุบันยังไม่มีเบิกจ่าย

7. เงินกองทุนจัดรูปที่ดิน ปี พ.ศ. 2559

7.1 ผลการดำเนินงาน จำนวน 54 รายการ อยู่ระหว่างจัดซื้อจัดจ้าง 45 รายการ คิดเป็นร้อยละ 83.34 อยู่ระหว่างดำเนินการก่อสร้าง 9 รายการ คิดเป็นร้อยละ 16.66

7.2 ผลการเบิกจ่าย ได้รับจัดสรร 606.4856 ล้านบาท เบิกจ่าย 5.8267 ล้านบาท คิดเป็นร้อยละ 0.96

ตารางที่ 1 ผลการเบิกจ่ายงบรายจ่ายประจำปี งบประมาณ พ.ศ. 2559

หน่วย : ล้านบาท

| งบประมาณ รายจ่ายประจำปี 2558 | งบประมาณ (พ.ร.บ.) | ผลการเบิกจ่ายสะสม | | เป้าหมาย รัฐบาลไตรมาส ที่ 4 (ร้อยละ) | *ผลต่าง (ร้อยละ) □ |
|---------------------------------|----------------------|-------------------|----------------------------|---|-----------------------|
| | | จำนวนเงิน | ร้อยละ/ โอน เปลี่ยนแปลง | | |
| รวม | 46,708.9248 | 1,584.5216 | 3.39 | 30.00 | - 26.61 |
| รายจ่ายประจำ | 7,619.2169 | 546.9648 | 7.18 | 33.00 □ | - 25.82 |
| รายจ่ายลงทุน | 39,089.7079 | □1,037.5568 | 2.65 | 19.00 | - 16.35 |

หมายเหตุ : ข้อมูลจากระบบ GMIS + มากกว่าเป้าหมาย - น้อยกว่าเป้าหมาย

3. งบกลาง

3.1 แผนงาน/โครงการบริหารจัดการทรัพยากรน้ำ ระยะเร่งด่วน

3.1.1 ผลการดำเนินงาน มีการดำเนินงานทั้งสิ้นจำนวน 89 รายการ อยู่ระหว่างดำเนินการก่อสร้าง 44 รายการ คิดเป็นร้อยละ 49.44 แล้วเสร็จ 45 รายการ คิดเป็นร้อยละ 50.56 จำแนกตามลักษณะงาน ดังนี้

- งานผูกพันใหม่ จำนวน 18 รายการ งบประมาณ 1,297.2254 ล้านบาท เบิกจ่าย 505.1220 ล้านบาท คิดเป็นร้อยละ 38.94 อยู่ระหว่างดำเนินการ จำนวน 13 รายการ คิดเป็นร้อยละ 72.22 แล้วเสร็จ 5 รายการ คิดเป็นร้อยละ 27.78

- งานปีเดียว จำนวน 71 รายการ งบประมาณ 905.401678 ล้านบาท เบิกจ่าย 612.4675 ล้านบาท คิดเป็นร้อยละ 67.65 อยู่ระหว่างดำเนินการก่อสร้าง 31 รายการ คิดเป็นร้อยละ 43.66 แล้วเสร็จ 40 รายการ คิดเป็นร้อยละ 56.34

3.1.2 ผลการเบิกจ่าย ได้รับการจัดสรร 2,202.6271 ล้านบาท ผลการเบิกจ่าย 1,117.5895 ล้านบาท คิดเป็นร้อยละ 50.74

3.2 โครงการเพิ่มศักยภาพการผลิตข้าวหอมมะลิทุ่งสัมฤทธิ์ในเขตพื้นที่นาร่อง(ระยะสั้น)

3.2.1 ผลการดำเนินงาน จำนวน 42 รายการ อยู่ระหว่างดำเนินการก่อสร้าง

3.2.2 ผลการเบิกจ่าย ได้รับจัดสรร จำนวน 40.7030 ล้านบาท เบิกจ่าย-ล้านบาท

3.3 โครงการตามมาตรการกระตุ้นการลงทุนขนาดเล็ก ของรัฐบาล

3.3.1 การดำเนินงาน จำนวน 5,061 อยู่ระหว่างจัดซื้อจัดจ้าง 2,752 รายการ คิดเป็นร้อยละ 54.37 ก่อหนี้ 2,283 รายการ คิดเป็นร้อยละ 45.11 แล้วเสร็จ 26 รายการ คิดเป็นร้อยละ 0.52

3.3.2 ผลการเบิกจ่าย ได้รับจัดสรร จำนวน 3,348.8549 ล้านบาท เบิกจ่าย 404.0074 ล้านบาท ร้อยละ 12.06

3.4 งบกลางคณะกรรมการพิเศษเพื่อประสานงานโครงการอันเนื่องมาจากพระราชดำริ (กปร.) ปี พ.ศ. 2558

3.4.1 ผลการดำเนินงาน จำนวน 101 รายการ อยู่ระหว่างกระบวนการจัดซื้อจัดจ้าง 16 รายการ คิดเป็นร้อยละ 15.84 และอยู่ระหว่างดำเนินการ 46 รายการ คิดเป็นร้อยละ 45.55 และดำเนินการแล้วเสร็จ 39 รายการ คิดเป็นร้อยละ 38.61

3.4.2 ผลการเบิกจ่าย ได้รับจัดสรร 1,887.8724 ล้านบาท เบิกจ่าย 900.7206 ล้านบาท คิดเป็นร้อยละ 47.71

1.1 ผลการเบิกจ่ายงบประมาณกรมชลประทาน ปี 2558 GFMIS
(ข้อมูล ณ วันที่ 15 พฤศจิกายน 2558) เวลา 16.30 น.

| งบประมาณ รายจ่ายประจำปี 2558 (พ.ร.บ.) | งบประมาณ (พ.ร.บ.) | ผลการเบิกจ่ายสะสม | | เป้าหมาย รัฐบาล ไตรมาสที่ 1 (ร้อยละ) | *ผลต่าง (ร้อยละ) |
|--|----------------------|-------------------|-------------------|--|---------------------|
| | | จำนวนเงิน | ร้อยละ/ พ.ร.บ. | | |
| รวม | 46,708.9248 | 1,584.5216 | 3.39 | 30.00 | - 26.61 |
| รายจ่ายประจำ | 7,619.2169 | 546.9648 | 7.17 | 33.00 | - 25.83 |
| รายจ่ายลงทุน | 39,089.7079 | 1,037.5568 | 2.65 | 19.00 | - 16.35 |

1.2 สถิติการเบิกจ่ายงบประมาณภาพรวมของกรมชลประทาน ปีงบประมาณ พ.ศ. 2554-2559

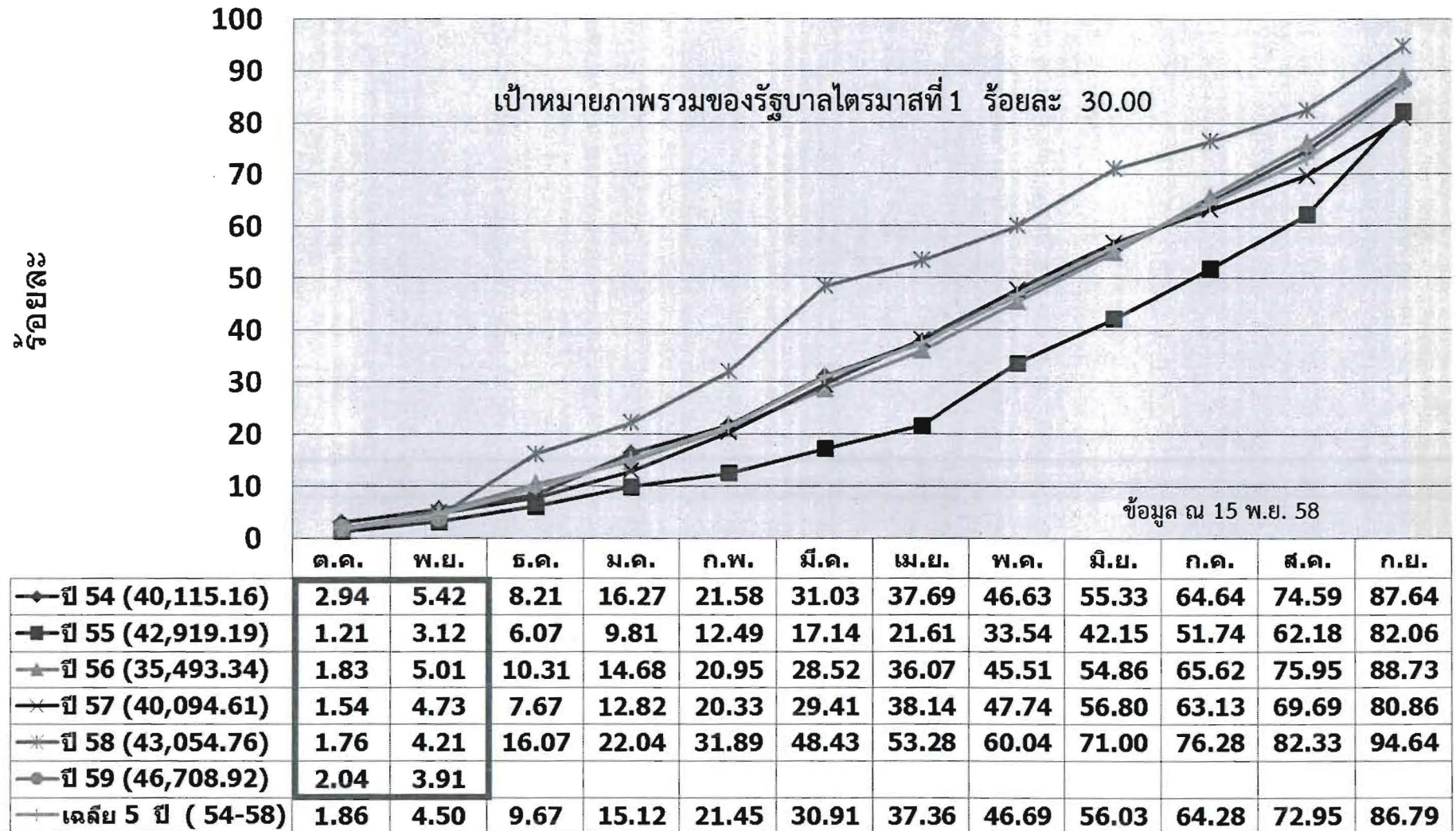

หมายเหตุ : เป้าหมายการเบิกจ่ายภาพรวมของรัฐบาล ไตรมาสที่ 1 = 30 % ไตรมาสที่ 2 = 52 % ไตรมาสที่ 3 = 73 % ไตรมาสที่ 4 = 96

1.3 สถิติการเบิกจ่ายงบรายจ่ายลงทุนของกรมชลประทาน

ปีงบประมาณ พ.ศ. 2554-2559

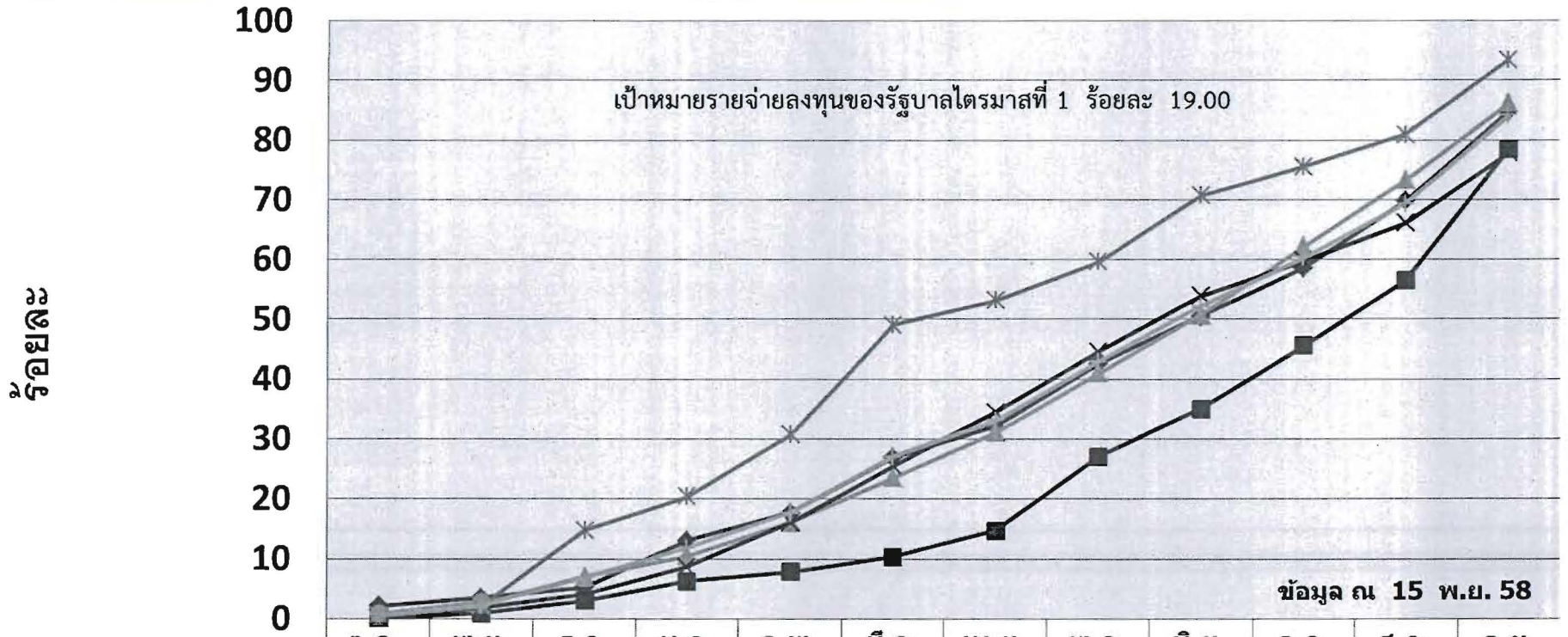

| | ต.ค. | พ.ย. | ธ.ค. | ม.ค. | ก.พ. | มี.ค. | เม.ย. | พ.ค. | มิ.ย. | ก.ค. | ส.ค. | ก.ย. |
|-----------------------|------|------|-------|-------|-------|-------|-------|-------|-------|-------|-------|-------|
| ◆ ปี 54 (32,923.60) | 2.15 | 3.53 | 5.22 | 13.13 | 17.70 | 26.95 | 32.07 | 42.61 | 50.50 | 58.58 | 69.73 | 84.75 |
| ■ ปี 55 (35,672.20) | 0.08 | 0.88 | 3.08 | 6.23 | 7.81 | 10.36 | 14.72 | 27.08 | 35.02 | 45.59 | 56.52 | 78.53 |
| ▲ ปี 56 (27,855.37) | 0.55 | 2.48 | 7.00 | 10.41 | 16.03 | 23.53 | 31.08 | 41.00 | 50.73 | 62.22 | 73.24 | 86.17 |
| ✕ ปี 57 (32,368.05) | 0.11 | 1.98 | 4.03 | 8.65 | 16.16 | 25.57 | 34.51 | 44.61 | 53.89 | 59.81 | 66.04 | 77.92 |
| * ปี 58 (35,529.45) | 0.43 | 2.11 | 14.72 | 20.35 | 30.68 | 49.06 | 53.15 | 59.60 | 70.68 | 75.55 | 80.92 | 93.46 |
| ● ปี 59 (39,089.71) | 0.81 | 2.83 | | | | | | | | | | |
| — เฉลี่ย 5 ปี (53-57) | 0.66 | 2.20 | 6.81 | 11.75 | 17.68 | 27.09 | 33.11 | 42.98 | 52.16 | 60.35 | 69.29 | 84.17 |

หมายเหตุ : เป้าหมายการเบิกจ่ายงบรายจ่ายลงทุนของรัฐบาล ไตรมาสที่ 1 = 19 % ไตรมาสที่ 2 = 40 % ไตรมาสที่ 3 = 61 % ไตรมาสที่ 4 = 87 %

1.4 ผลการเบิกจ่ายงบรายจ่ายลงทุน (พ.ร.บ. 58) ของ สชป. 1-17

(ข้อมูลจากระบบ ติดตาม online ณ วันที่ 15 พฤศจิกายน 2558 เวลา 16.30 น.)

ร้อยละ

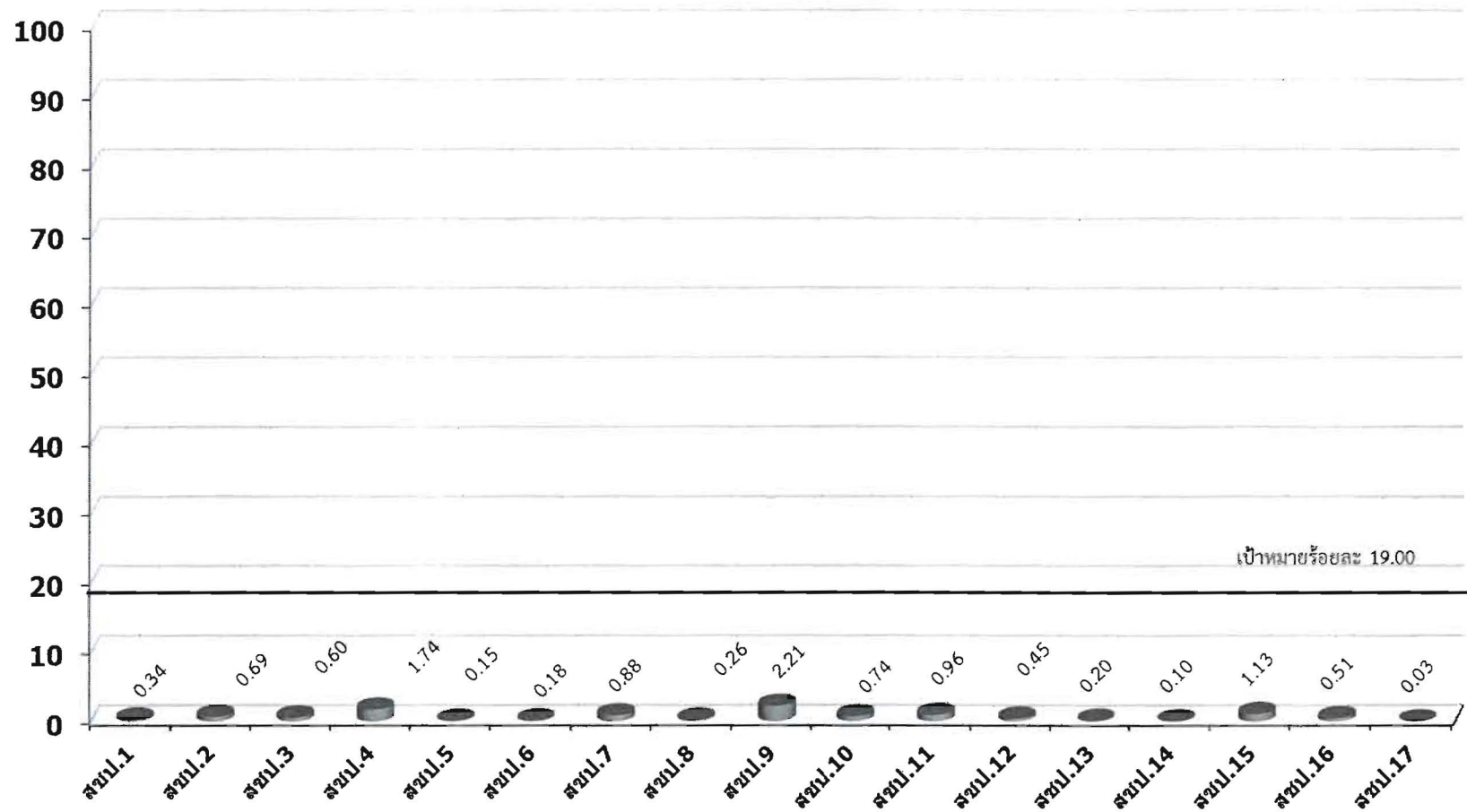

1.5 ผลการเบิกจ่ายงบรายจ่ายลงทุน (พ.ร.บ. 58) ของ ส่วนกลาง

(ข้อมูลจากระบบ ติดตาม online ณ วันที่ 15 พฤศจิกายน 2558 เวลา 16.30 น.)

ร้อยละ

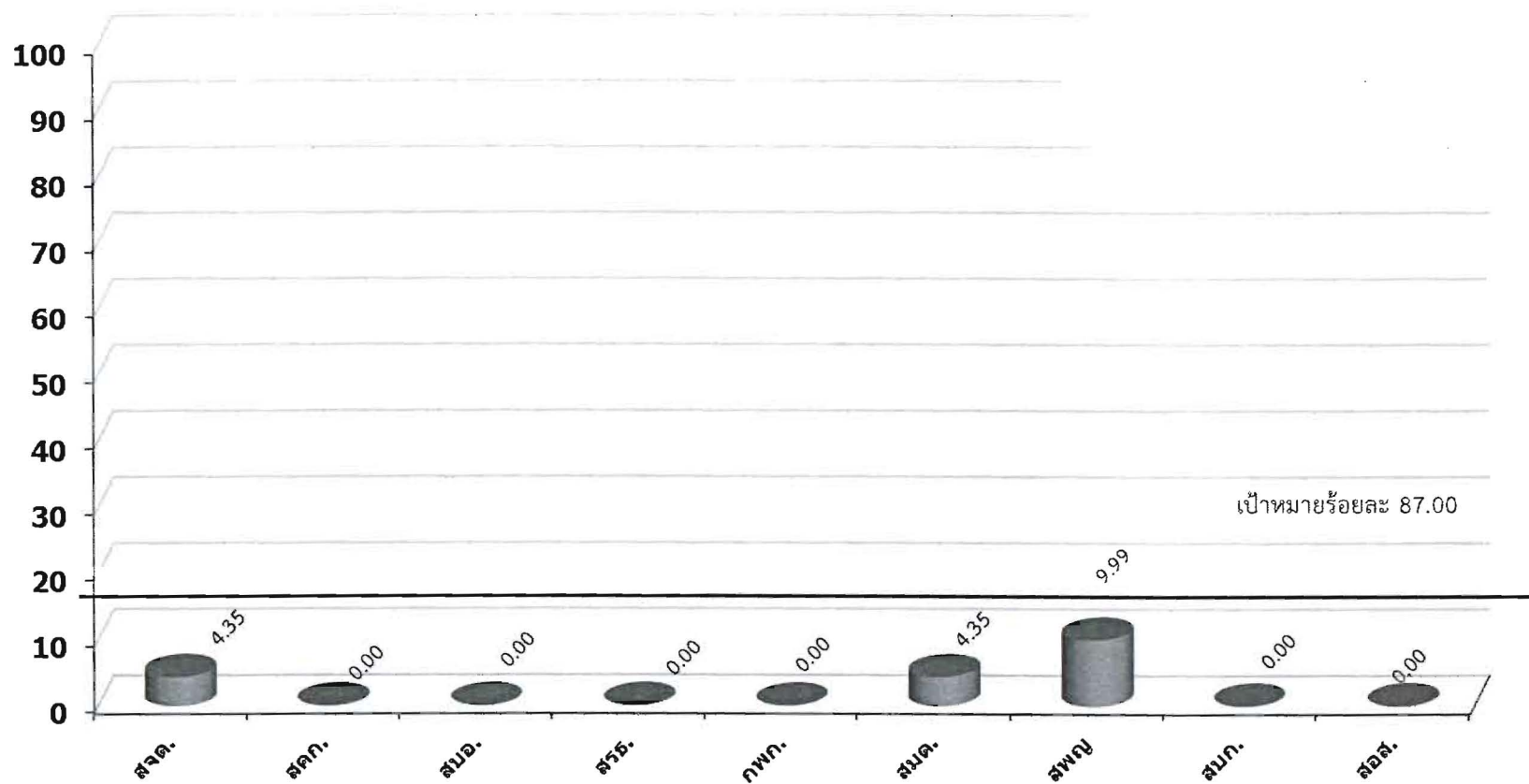

1.6 ผลการเบิกจ่ายงบรายจ่ายลงทุน ของกรมคู่เทียบ ปีงบประมาณ พ.ศ. 2559

(กรมที่เป็นคู่เทียบ ซึ่งมีงบรายจ่ายลงทุนเกิน 10,000 ล้านบาท)

| ที่ | หน่วยงาน | ปีงบประมาณ พ.ศ.2558 | | |
|-----|-------------------------|-----------------------|----------------|------------|
| | | งบประมาณ (ล้านบาท) | ร้อยละเบิกจ่าย | |
| | | | ต.ค. 58 | 15 พ.ย. 58 |
| 1 | กรมโยธาธิการและผังเมือง | 23,569.54 | 8.29 | 9.12 |
| 2 | กรมชลประทาน | 38,581.63 | 0.70 | 2.11 |
| 3 | กรมทางหลวงชนบท | 44,615.54 | 1.22 | 1.86 |
| 4 | กรมทางหลวง | 71,951.41 | 1.19 | 1.62 |

หมายเหตุ : 1. ข้อมูลจากกรมบัญชีกลาง ณ วันที่ 15 พ.ย. 2558 ร้อยละเบิกจ่ายเทียบกับงบประมาณตาม พ.ร.บ

2. หน่วยงานที่มีงบรายจ่ายลงทุนเกิน 1,000 ล้านบาท 37 หน่วยงาน เบิกจ่ายเฉลี่ย 3.46 %

ตารางที่ 1 รูปผลการดำเนินงานและการใช้จ่ายงบประมาณของกรมชลประทาน ปีงบประมาณ พ.ศ. 2559

| รายละเอียดงบประมาณ | ความก้าวหน้าของงาน (รายการ) | | | | การเบิกจ่ายงบประมาณ (ล้านบาท) | | |
|---|-----------------------------|-------------------------------|--------------------------------------|-----------|-------------------------------|-------------|--------|
| | รวม | อยู่ระหว่าง จัดซื้อจัดจ้าง | อยู่ระหว่าง ดำเนินการ ก่อสร้าง | แล้วเสร็จ | จำนวนงบประมาณที่ จัดสรร | ผลเบิกจ่าย | ร้อยละ |
| รวม | 15,018 | 6,086 | 7,580 | 1,352 | 85,767.4678 | 13,694.5217 | 15.97 |
| 1 งบประมาณปี 2557 (มาตรการเพิ่มประสิทธิภาพการใช้จ่ายงบประมาณ) | 1,163 | - | 4 | 1,159 | 4,163.2188 | 3,878.9049 | 93.17 |
| 2. งบประมาณรายจ่ายปี พ.ศ. 2559 (พ.ร.บ.) | 6,839 | 5,000 | 1,839 | - | 46,708.9248 | 1,584.5217 | 3.39 |
| 3. งบกลาง | 5,293 | 551 | 4,632 | 110 | 7,480.0575 | 2,422.3177 | 32.38 |
| 3.1 แผนงาน/โครงการบริหารจัดการทรัพยากรน้ำ ระยะเร่งด่วน (งบกลาง) | 89 | - | 44 | 45 | 2,202.6272 | 1,117.5897 | 50.74 |
| 3.2 โครงการเพิ่มศักยภาพการผลิตข้าวหอมมะลิทุ่งสัมฤทธิ์ในเขตพื้นที่น้ำร่อง (ระยะสั้น)(งบกลาง) | 42 | - | 42 | | 40.7030 | - | - |
| 3.3 งบกระตุ้นการลงทุนขนาดเล็กของรัฐบาลทั่วประเทศ | 5,061 | 535 | 4,500 | 26 | 3,348.8549 | 404.0074 | 12.06 |
| 3.4 งบกลาง กปร. | 101 | 16 | 46 | 39 | 1,887.8724 | 900.7206 | 47.71 |
| 4. งบประมาณรายจ่ายปี พ.ศ. 2558 เพิ่มเติม (เงินกู้) | 724 | 81 | 591 | 52 | 21,775.1267 | 5,620.1943 | 25.81 |
| 5. เงินกันเหลือปี พ.ศ. 2554-2558 | 530 | - | 500 | 30 | 4,491.1508 | 182.7564 | 4.07 |
| 2.1 ปี พ.ศ. 2554 | 35 | - | 34 | 1 | 136.0148 | 12.5856 | 9.25 |
| 2.2 ปี พ.ศ. 2555 | 47 | - | 47 | 0 | 273.1459 | 10.2396 | 3.75 |
| 2.3 ปี พ.ศ. 2556 | 54 | - | 53 | 1 | 363.9148 | 12.2031 | 3.35 |
| 2.4 ปี พ.ศ. 2557 | 102 | - | 92 | 10 | 1,951.6143 | 23.0794 | 1.18 |
| 2.5 ปี พ.ศ. 2558 | 292 | - | 274 | 18 | 1,766.4610 | 124.6487 | 7.06 |
| 6. เงินทุนหมุนเวียนเพื่อการชลประทาน ปี พ.ศ. 2559 | 415 | 409 | 5 | 1 | 542.5036 | - | - |
| 7. เงินกองทุนจัดรูปที่ดิน ปี พ.ศ. 2559 | 54 | 45 | 9 | - | 606.4856 | 5.8267 | 0.96 |

2. สรุปความก้าวหน้าการก่อสร้างงบรายจ่ายประจำปีงบประมาณ พ.ศ. 2559 (พ.ร.บ.)

| หน่วยงาน | รวม | | | | | | น้อยกว่า 2 ล้านบาท | | | | | | 2 ล้านบาท-500 ล้านบาท | | | | | | มากกว่า 500 ล้านบาท | | | | | |
|----------|-------------|---------|-------------------|----------------|----------------|-------------------|--------------------|---------|-------------------|---------------|-------------|-------------------|-----------------------|---------|-------------------|----------------|---------------|-------------------|---------------------|---------|-------------------|---------------|---------------|-------|
| | จำนวนรายการ | | | งบประมาณ | | | จำนวนรายการ | | | งบประมาณ | | | จำนวนรายการ | | | งบประมาณ | | | จำนวนรายการ | | | งบประมาณ | | |
| | ทั้งสิ้น | ก่อนนี้ | ร้อยละ ก่อนนี้ | ทั้งสิ้น | ก่อนนี้ | ร้อยละ ก่อนนี้ | ทั้งสิ้น | ก่อนนี้ | ร้อยละ ก่อนนี้ | ทั้งสิ้น | ก่อนนี้ | ร้อยละ ก่อนนี้ | ทั้งสิ้น | ก่อนนี้ | ร้อยละ ก่อนนี้ | ทั้งสิ้น | ก่อนนี้ | ร้อยละ ก่อนนี้ | ทั้งสิ้น | ก่อนนี้ | ร้อยละ ก่อนนี้ | | | |
| สชป.1 | 374 | 51 | 13.64 | 1,285,843,465 | 74,448,000 | 5.79 | 269 | 47 | 17.47 | 196,663,865 | 39,383,000 | 20.03 | 105 | 4 | 3.81 | 1,089,179,600 | 35,065,000 | 3.22 | 0 | 0 | 0.00 | 0 | 0 | 0.00 |
| สชป.2 | 318 | 69 | 21.70 | 959,136,700 | 197,745,000 | 20.62 | 244 | 53 | 21.72 | 173,112,700 | 39,220,000 | 22.66 | 74 | 16 | 21.62 | 786,024,000 | 158,525,000 | 20.17 | 0 | 0 | 0.00 | 0 | 0 | 0.00 |
| สชป.3 | 308 | 74 | 24.03 | 871,432,400 | 142,434,000 | 16.34 | 226 | 65 | 28.76 | 169,660,600 | 61,916,400 | 36.49 | 82 | 9 | 10.98 | 701,771,800 | 80,517,600 | 11.47 | 0 | 0 | 0.00 | 0 | 0 | 0.00 |
| สชป.4 | 281 | 74 | 26.33 | 1,265,207,700 | 399,497,000 | 31.58 | 204 | 54 | 26.47 | 161,529,200 | 41,686,900 | 25.81 | 77 | 20 | 25.97 | 1,103,678,500 | 357,810,100 | 32.42 | 0 | 0 | 0.00 | 0 | 0 | 0.00 |
| สชป.5 | 383 | 45 | 11.75 | 1,119,590,500 | 111,641,500 | 9.97 | 295 | 35 | 11.86 | 214,871,500 | 27,134,500 | 12.63 | 88 | 10 | 11.36 | 904,719,000 | 84,507,000 | 9.34 | 0 | 0 | 0.00 | 0 | 0 | 0.00 |
| สชป.6 | 369 | 137 | 37.13 | 1,456,126,500 | 386,139,000 | 26.52 | 258 | 101 | 39.15 | 192,132,300 | 71,075,300 | 36.99 | 111 | 36 | 32.43 | 1,263,994,200 | 315,063,700 | 24.93 | 0 | 0 | 0.00 | 0 | 0 | 0.00 |
| สชป.7 | 255 | 101 | 39.61 | 1,248,717,800 | 490,864,100 | 39.31 | 161 | 67 | 41.61 | 125,559,300 | 48,966,000 | 39.00 | 94 | 34 | 36.17 | 1,123,158,500 | 441,898,100 | 39.34 | 0 | 0 | 0.00 | 0 | 0 | 0.00 |
| สชป.8 | 435 | 60 | 13.79 | 1,686,270,400 | 161,436,500 | 9.57 | 292 | 46 | 15.75 | 219,337,000 | 35,532,000 | 16.20 | 143 | 14 | 9.79 | 1,466,933,400 | 125,904,500 | 8.58 | 0 | 0 | 0.00 | 0 | 0 | 0.00 |
| สชป.9 | 537 | 390 | 72.63 | 1,605,673,600 | 818,357,300 | 50.97 | 457 | 337 | 73.74 | 256,881,600 | 190,378,500 | 74.11 | 79 | 53 | 67.09 | 1,198,174,000 | 627,978,800 | 52.41 | 1 | 0 | 0.00 | 150,618,000 | 0 | 0.00 |
| สชป.10 | 561 | 199 | 35.47 | 1,038,197,200 | 546,966,900 | 52.68 | 478 | 173 | 36.19 | 269,997,000 | 104,598,000 | 38.74 | 83 | 26 | 31.33 | 768,200,200 | 442,368,900 | 57.59 | 0 | 0 | 0.00 | 0 | 0 | 0.00 |
| สชป.11 | 508 | 110 | 21.65 | 1,319,356,500 | 176,750,400 | 13.40 | 427 | 101 | 23.65 | 299,218,100 | 52,405,000 | 17.51 | 81 | 9 | 11.11 | 1,020,138,400 | 124,345,400 | 12.19 | 0 | 0 | 0.00 | 0 | 0 | 0.00 |
| สชป.12 | 503 | 94 | 18.69 | 1,885,637,500 | 384,749,700 | 20.40 | 385 | 73 | 18.96 | 251,277,900 | 46,635,800 | 18.56 | 118 | 21 | 17.80 | 1,634,359,600 | 338,113,900 | 20.69 | 0 | 0 | 0.00 | 0 | 0 | 0.00 |
| สชป.13 | 522 | 34 | 6.51 | 1,029,687,000 | 94,739,300 | 9.20 | 436 | 26 | 5.96 | 276,750,500 | 14,810,300 | 5.35 | 86 | 8 | 9.30 | 752,936,500 | 79,929,000 | 10.62 | 0 | 0 | 0.00 | 0 | 0 | 0.00 |
| สชป.14 | 174 | 18 | 10.34 | 967,981,500 | 52,366,500 | 5.41 | 107 | 14 | 13.08 | 108,040,500 | 13,935,000 | 12.90 | 67 | 4 | 5.97 | 859,941,000 | 38,431,500 | 4.47 | 0 | 0 | 0.00 | 0 | 0 | 0.00 |
| สชป.15 | 289 | 113 | 39.10 | 891,957,500 | 281,390,800 | 31.55 | 194 | 80 | 41.24 | 132,085,000 | 56,717,200 | 42.94 | 95 | 33 | 34.74 | 759,872,500 | 224,673,600 | 29.57 | 0 | 0 | 0.00 | 0 | 0 | 0.00 |
| สชป.16 | 300 | 63 | 21.00 | 1,412,543,100 | 216,976,900 | 15.36 | 196 | 47 | 23.98 | 131,434,500 | 39,632,600 | 30.15 | 104 | 16 | 15.38 | 1,281,108,600 | 177,344,300 | 13.84 | 0 | 0 | 0.00 | 0 | 0 | 0.00 |
| สชป.17 | 234 | 63 | 26.92 | 966,139,200 | 155,141,500 | 16.06 | 134 | 41 | 30.60 | 113,505,800 | 35,875,500 | 31.61 | 100 | 22 | 22.00 | 852,633,400 | 119,266,000 | 13.99 | 0 | 0 | 0.00 | 0 | 0 | 0.00 |
| สมค. | 50 | 0 | 0.00 | 985,827,800 | 0 | 0.00 | 17 | 0 | 0.00 | 7,420,000 | 0 | 0.00 | 33 | 0 | 0.00 | 978,407,800 | 0 | 0.00 | 0 | 0 | 0.00 | 0 | 0 | 0.00 |
| สกท. | 30 | 23 | 76.67 | 150,572,300 | 119,118,100 | 79.11 | 6 | 5 | 83.33 | 9,176,400 | 7,860,000 | 85.65 | 24 | 18 | 75.00 | 141,395,900 | 111,258,100 | 78.69 | 0 | 0 | 0.00 | 0 | 0 | 0.00 |
| สจท. | 52 | 17 | 32.69 | 60,000,000 | 16,066,000 | 26.78 | 47 | 15 | 31.91 | 31,084,000 | 12,066,000 | 38.82 | 5 | 2 | 40.00 | 28,916,000 | 4,000,000 | 13.83 | 0 | 0 | 0.00 | 0 | 0 | 0.00 |
| สบท. | 11 | 3 | 27.27 | 375,714,400 | 76,000,000 | 20.23 | 1 | 0 | 0.00 | 1,000,000 | 0 | 0.00 | 10 | 3 | 30.00 | 374,714,400 | 76,000,000 | 20.28 | 0 | 0 | 0.00 | 0 | 0 | 0.00 |
| สบอ. | 65 | 2 | 3.08 | 175,299,800 | 1,946,000 | 1.11 | 52 | 2 | 3.85 | 49,025,800 | 1,946,000 | 3.97 | 13 | 0 | 0.00 | 126,274,000 | 0 | 0.00 | 0 | 0 | 0.00 | 0 | 0 | 0.00 |
| กทท. | 125 | 56 | 44.80 | 7,925,224,500 | 3,486,865,700 | 44.00 | 3 | 2 | 66.67 | 320,800 | 238,800 | 74.44 | 117 | 51 | 43.59 | 7,165,278,300 | 2,982,084,900 | 41.62 | 5 | 3 | 60.00 | 759,625,400 | 504,542,000 | 66.42 |
| ทพญ. | 129 | 43 | 33.33 | 7,110,237,000 | 2,758,166,200 | 38.79 | 25 | 5 | 20.00 | 24,576,700 | 3,351,600 | 13.64 | 86 | 27 | 31.40 | 3,306,386,200 | 1,509,606,400 | 45.66 | 18 | 11 | 61.11 | 3,779,274,100 | 1,245,208,200 | 32.95 |
| สวท. | 1 | 0 | 0.00 | 3,694,000 | 0 | 0.00 | 0 | 0 | 0.00 | 0 | 0 | 0.00 | 1 | 0 | 0.00 | 3,694,000 | 0 | 0.00 | 0 | 0 | 0.00 | 0 | 0 | 0.00 |
| กสช. | 1 | 0 | 0.00 | 10,000,000 | 0 | 0.00 | 0 | 0 | 0.00 | 0 | 0 | 0.00 | 1 | 0 | 0.00 | 10,000,000 | 0 | 0.00 | 0 | 0 | 0.00 | 0 | 0 | 0.00 |
| สรธ. | 20 | 0 | 0.00 | 452,205,000 | 0 | 0.00 | 6 | 0 | 0.00 | 5,633,500 | 0 | 0.00 | 14 | 0 | 0.00 | 446,571,500 | 0 | 0.00 | 0 | 0 | 0.00 | 0 | 0 | 0.00 |
| สบอ. | 4 | 0 | 0.00 | 95,000,000 | 0 | 0.00 | 0 | 0 | 0.00 | 0 | 0 | 0.00 | 4 | 0 | 0.00 | 95,000,000 | 0 | 0.00 | 0 | 0 | 0.00 | 0 | 0 | 0.00 |
| รวม | 6,839 | 1,839 | 26.89 | 38,353,273,365 | 11,149,806,400 | 29.07 | 4,920 | 1,389 | 28.23 | 3,420,294,565 | 945,364,400 | 27.64 | 1,895 | 436 | 23.01 | 30,243,461,300 | 8,454,691,800 | 27.96 | 24 | 14 | 58.33 | 4,689,517,500 | 1,749,750,200 | 37.31 |

หมายเหตุ 1. ข้อมูลจากระบบติดตาม online ณ วันที่ 15 พฤศจิกายน 2558

2. ตาม มค. ครม. เมื่อวันที่ 1 กันยายน 2558 กำหนดมาตรการเพิ่มประสิทธิภาพ โดยงบประมาณที่ต่ำกว่า 2 ล้านบาท ต้องก่อนนี้และเบิกจ่ายให้แล้วเสร็จภายในไตรมาสที่ 1