



ด่วนที่สุด บันทึกข้อความ

ร.ศ.บอ. 2076/๑4

ส่วนราชการ ส่วนติดตามและประเมินผล กองแผนงาน / โทร ๒๒๘๖
ที่ ศตป.ผง. ๒๖๒ ๒๕๕๙ วันที่ ๗ เมษายน ๒๕๕๙
เรื่อง สรุปความก้าวหน้าผลการปฏิบัติงานและการใช้จ่ายงบประมาณปีงบประมาณ พ.ศ. ๒๕๕๙
(ทุกแหล่งงบประมาณ)

เรียน ผอ.ผง.

ร.บ. 2333

ส่วนติดตามและประเมินผล ได้จัดทำรายงานสรุปความก้าวหน้าผลการปฏิบัติงานและการใช้จ่ายงบประมาณปีงบประมาณ พ.ศ. ๒๕๕๙ (ทุกแหล่งงบประมาณ) ข้อมูล ณ วันที่ ๓๑ มีนาคม ๒๕๕๙ เพื่อใช้ในการรายงานความก้าวหน้าในการดำเนินงานของกรม เรียบร้อยแล้ว ตามเอกสารที่แนบ

จึงเรียนมาเพื่อโปรดพิจารณา เสนอ อชช. ทราบ

(นางสมศรี วิจักขณ์สุริโสภณ)

ตป.๓ ผง. รักษาการในตำแหน่ง ผตป.ผง.

เรียน อชช. สำเนาเรียน รธบ. รธส. รธว. รธร. และ ผู้อำนวยการสำนัก/กอง เพื่อโปรดทราบ

(นายอุทัยวุฒิ ชำนาญแก้ว)

ผง.๒ ผง. รักษาการในตำแหน่ง ผผง.ผง.

รักษาราชการแทน ผอ.ผง.

- ๑๙๗

- ๑๙๗ ผอ. ส.ก.ช.
๖๕๑๗๗๗

(นายเลิศชัย ศรีอนันต์)

ผส.บอ. - 8 ๓๑.๕. 2559

522

สรุปความก้าวหน้าในการดำเนินงานและการใช้จ่ายงบประมาณ ปี พ.ศ. 2559

กรมชลประทาน กระทรวงเกษตรและสหกรณ์

(ข้อมูล ณ วันที่ 31 มีนาคม 2559)

1. งบประมาณรายจ่ายปี พ.ศ. 2557 (มาตรการเพิ่มประสิทธิภาพการใช้จ่ายงบประมาณ)

1.1 ผลการดำเนินงาน มีการดำเนินงานทั้งสิ้น จำนวน 1,163 รายการ แล้วเสร็จ 1,159 รายการ คิดเป็นร้อยละ 99.66 และอยู่ระหว่างดำเนินงาน 4 รายการ คิดเป็นร้อยละ 0.34 ได้แก่ 1) จ้างพัฒนาระบบสารสนเทศเพื่อการบริหารจัดการสินทรัพย์ งบประมาณ 3.51 ล้านบาท 2) ก่อสร้างอ่างเก็บน้ำห้วยเจริญ (ตอนบน) จังหวัดสุรินทร์ งบประมาณ 52.21 ล้านบาท 3) เพิ่มประสิทธิภาพการเก็บกักน้ำอ่างเก็บน้ำดอกกราย จังหวัดระยอง งบประมาณ 79.21 และ 4) ก่อสร้างอาคารควบคุมและติดตามการบริหารจัดการน้ำ เพื่อการชลประทาน กรมชลประทาน สามเสน งบประมาณ 82.96 ล้านบาท

1.2 ผลการเบิกจ่าย วงเงินงบประมาณ 5,406.91 ล้านบาท ได้รับการจัดสรร 4,163.22 ล้านบาท ผลการเบิกจ่าย 3,914.40 ล้านบาท คิดเป็น ร้อยละ 94.02

2. งบประมาณรายจ่ายปี พ.ศ. 2559 (พ.ร.บ.)

2.1 ผลการดำเนินงาน มีการดำเนินงานทั้งสิ้น จำนวน 7,186 รายการ งบรายจ่ายลงทุน จำนวน 38,581.63 ล้านบาท เป็นรายการผูกพันเดิม 79 รายการ งบประมาณ 5,477.97 ล้านบาท(ก่อนนี้แล้วทั้งหมด) โดยจำแนกสถานะ ดังนี้

- ดำเนินการแล้วเสร็จ 3,623 รายการ คิดเป็น ร้อยละ 50.42 งบประมาณ 4,744.00 ล้านบาท คิดเป็น ร้อยละ 12.30

- อยู่ระหว่างดำเนินการก่อสร้าง 3,352 รายการ คิดเป็น ร้อยละ 46.65 งบประมาณที่ก่อนนี้ 28,665.29 ล้านบาท คิดเป็น ร้อยละ 74.30

- อยู่ระหว่างดำเนินการจัดซื้อจัดจ้าง 156 รายการ คิดเป็น ร้อยละ 2.16 งบประมาณ 4,809.66 ล้านบาท คิดเป็น ร้อยละ 12.47

- ยังไม่ดำเนินการจัดซื้อจัดจ้าง 55 รายการ คิดเป็น ร้อยละ 0.77 งบประมาณ 248.15 ล้านบาท คิดเป็น ร้อยละ 0.65

- เป็นงบบุคลากร งบดำเนินงาน และโครงการขนาดใหญ่ งบประมาณ 114.53 คิดเป็นร้อยละ 0.30

รายการที่ยังไม่ก่อนนี้ส่วนใหญ่เป็นรายการที่โอนเปลี่ยนแปลงงบประมาณมาดำเนินการ

2.2 ผลการเบิกจ่าย กรมได้รับงบประมาณรายจ่ายประจำปีงบประมาณ พ.ศ. 2559 จำนวน 46,708.93 ล้านบาท ผลการเบิกจ่ายภาพรวม จำนวน 21,802.97 ล้านบาท คิดเป็นร้อยละ 46.68 ซึ่งต่ำกว่าเป้าหมายของรัฐบาลไตรมาสที่ 2 กำหนดไว้ (ร้อยละ 52.00) ร้อยละ 5.32 สำหรับงบรายจ่ายลงทุน 38,581.63 ล้านบาท เบิกจ่าย จำนวน 17,935.21 ล้านบาท คิดเป็นร้อยละ 46.49 สูงกว่าเป้าหมายรัฐบาล (ร้อยละ 40.00) ร้อยละ 6.49 รายละเอียดตามตารางที่ 1

ตารางที่ 1 ผลการเบิกจ่ายงบรายจ่ายประจำปี งบประมาณ พ.ศ. 2559

หน่วย : ล้านบาท

| งบประมาณ รายจ่ายประจำปี 2558 | งบประมาณ (พ.ร.บ.) | ผลการเบิกจ่ายสะสม | | เป้าหมาย รัฐบาลไตรมาส ที่ 2 (ร้อยละ) | *ผลต่าง (ร้อยละ) <input type="checkbox"/> |
|---------------------------------|----------------------|------------------------------------|----------------------------|---|--|
| | | จำนวนเงิน | ร้อยละ/ โอน เปลี่ยนแปลง | | |
| รวม | 46,708.93 | 21,802.97 | 46.68 | 52.00 | - 5.32 |
| รายจ่ายประจำ | 8,127.30 | 3,867.76 | 47.59 | 55.00 <input type="checkbox"/> | - 7.41 |
| รายจ่ายลงทุน | 38,581.63 | <input type="checkbox"/> 17,935.21 | 46.49 | 40.00 | 6.49 |

หมายเหตุ : ข้อมูลจากระบบ GMIS + มากกว่าเป้าหมาย - น้อยกว่าเป้าหมาย

3. งบกลาง

3.1 แผนงาน/โครงการบริหารจัดการทรัพยากรน้ำ ระยะเร่งด่วน

3.1.1 ผลการดำเนินงาน มีการดำเนินงานทั้งสิ้นจำนวน 89 รายการ อยู่ระหว่างดำเนินการก่อสร้าง 20 รายการ คิดเป็นร้อยละ 22.47 แล้วเสร็จ 69 รายการ คิดเป็นร้อยละ 77.53 จำแนกตามลักษณะงาน ดังนี้

- งานผูกพัน จำนวน 18 รายการ งบประมาณ 1,332.2140 ล้านบาท เบิกจ่าย 626.2043 ล้านบาท คิดเป็นร้อยละ 47.008 อยู่ระหว่างดำเนินการ จำนวน 9 รายการ คิดเป็นร้อยละ 50.00 แล้วเสร็จ 9 รายการ คิดเป็นร้อยละ 50.00

- งานปีเดียว จำนวน 71 รายการ งบประมาณ 952.1548 ล้านบาท เบิกจ่าย 688.3242 ล้านบาท คิดเป็นร้อยละ 72.29 อยู่ระหว่างดำเนินการก่อสร้าง 11 รายการ คิดเป็นร้อยละ 15.49 แล้วเสร็จ 60 รายการ คิดเป็นร้อยละ 84.51

3.1.2 ผลการเบิกจ่าย ได้รับการจัดสรร 2,284.3688 ล้านบาท ผลการเบิกจ่าย 1,314.5284 ล้านบาท คิดเป็นร้อยละ 57.54

3.2 โครงการเพิ่มศักยภาพการผลิตข้าวหอมมะลิทุ่งสัมฤทธิ์ในเขตพื้นที่นาร่อง (ระยะสั้น)

3.2.1 ผลการดำเนินงาน จำนวน 42 รายการ อยู่ระหว่างดำเนินการก่อสร้าง 3 รายการ คิดเป็นร้อยละ 7.14 ก่อสร้างแล้วเสร็จ 39 รายการ คิดเป็นร้อยละ 92.86

3.2.2 ผลการเบิกจ่าย ได้รับจัดสรร จำนวน 40.70 ล้านบาท เบิกจ่าย จำนวน 28.21 ล้านบาท คิดเป็นร้อยละ 69.31

3.3 โครงการตามมาตรการกระตุ้นการลงทุนขนาดเล็ก ของรัฐบาล

3.3.1 การดำเนินงาน จำนวน 5,061 ยกเล็ก 7 รายการ คิดเป็นร้อยละ 0.14 แล้วเสร็จ 5,054 รายการ คิดเป็นร้อยละ 99.86

3.3.2 ผลการเบิกจ่าย ได้รับจัดสรร จำนวน 3,351.7731 ล้านบาท เบิกจ่าย 3,316.1839 ล้านบาท คิดเป็นร้อยละ 98.95

3.4 งบกลางคณะกรรมการพิเศษเพื่อประสานงานโครงการอันเนื่องมาจากพระราชดำริ (กปร.) ปี พ.ศ. 2558

3.4.1 ผลการดำเนินงาน จำนวน 101 รายการ อยู่ระหว่างก่อสร้าง 26 รายการ คิดเป็นร้อยละ 25.74 และดำเนินการแล้วเสร็จ 75 รายการ คิดเป็นร้อยละ 74.26

3.4.2 ผลการเบิกจ่าย งบประมาณทั้งหมด 1,920.73 ล้านบาท ได้รับจัดสรร 1,887.87 ล้านบาท เบิกจ่าย 1,218.52 ล้านบาท คิดเป็นร้อยละ 64.54

3.5 งบกลางคณะกรรมการพิเศษเพื่อประสานงานโครงการอันเนื่องมาจากพระราชดำริ (กปร.) ปี พ.ศ. 2559

3.5.1 ผลการดำเนินงาน จำนวน 47 รายการ อยู่ระหว่างกระบวนการจัดซื้อจัดจ้าง 3 รายการ คิดเป็นร้อยละ 6.38 ก่อหนี้ผูกพันแล้ว 3 รายการ คิดเป็นร้อยละ 4.26 อยู่ระหว่างก่อสร้าง 42 รายการ คิดเป็นร้อยละ 89.36

3.5.2 ผลการเบิกจ่าย งบประมาณทั้งหมด 809.42 ล้านบาท ได้รับจัดสรร 799.69 ล้านบาท เบิกจ่าย 184.39 ล้านบาท คิดเป็นร้อยละ 23.06

3.6 โครงการแก้มลิงเพื่อเก็บกักน้ำในลุ่มน้ำชายแดนระหว่างประเทศ ระยะเร่งด่วน

ผลการดำเนินงาน จำนวน 30 รายการ ดังนี้

3.6.1 ดำเนินการโดยกองทัพบก 24 รายการ งบประมาณ 399.50 ล้านบาท และอยู่ระหว่างดำเนินการ 5 รายการ คิดเป็นร้อยละ 20.83 แล้วเสร็จ 17 รายการ คิดเป็นร้อยละ 70.84 ยกเลิกการก่อสร้าง 2 รายการ คิดเป็นร้อยละ 8.33 ผลการเบิกจ่าย ได้รับจัดสรร 395.54 ล้านบาท เบิกจ่าย 293.78 ล้านบาท คิดเป็นร้อยละ 74.27

3.6.2 ดำเนินการโดยกรมชลประทาน 6 รายการ งบประมาณ 205.00 ล้านบาท แล้วเสร็จ 6 รายการ คิดเป็นร้อยละ 100 ผลการเบิกจ่าย ได้รับจัดสรร 205.00 ล้านบาท เบิกจ่าย 200.30 ล้านบาท คิดเป็นร้อยละ 97.71

4. งบประมาณรายจ่ายปี พ.ศ. 2558 เพิ่มเติม (เงินกู้)

4.1 ผลการดำเนินงาน มีการดำเนินงานทั้งสิ้นจำนวน 723 รายการ งบประมาณ 23,856.38 ล้านบาท อยู่ระหว่างกระบวนการการจัดซื้อจัดจ้าง 40 รายการ คิดเป็นร้อยละ 5.53 อยู่ระหว่างดำเนินการก่อสร้าง 347 รายการ คิดเป็นร้อยละ 47.99 แล้วเสร็จ 336 รายการ คิดเป็นร้อยละ 46.47 จำแนกตามลักษณะงาน ดังนี้

- งานผูกพัน จำนวน 97 รายการ งบประมาณ 7,740.24 ล้านบาท อยู่ระหว่างจัดซื้อจัดจ้าง 1 รายการ คิดเป็นร้อยละ 0.14 ระหว่างดำเนินการก่อสร้าง 81 รายการ คิดเป็นร้อยละ 83.51 แล้วเสร็จ 15 รายการ คิดเป็นร้อยละ 15.46

- งานปีเดียว จำนวน 626 รายการ งบประมาณ 16,116.15 ล้านบาท อยู่ระหว่างกระบวนการจัดซื้อจัดจ้าง 39 รายการ คิดเป็นร้อยละ 6.23 ก่อนนี้ผูกพันแล้ว 1 รายการ คิดเป็นร้อยละ 0.16 อยู่ระหว่างดำเนินการก่อสร้าง 265 รายการ คิดเป็นร้อยละ 42.33 แล้วเสร็จ 321 รายการ คิดเป็นร้อยละ 51.28

4.2 ผลการเบิกจ่าย ได้รับจัดสรร 22,426.36 ล้านบาท ผลการเบิกจ่าย 11,291.92 ล้านบาท คิดเป็นร้อยละ 50.35

5. เงินกันเหลือปี พ.ศ. 2554-2558

5.1 ผลการดำเนินงาน จำนวน 530 รายการ อยู่ระหว่างดำเนินการก่อสร้าง 360 รายการ คิดเป็นร้อยละ 68.00 ดำเนินแล้วเสร็จ 170 รายการ คิดเป็นร้อยละ 32.00

5.2 ผลการเบิกจ่าย ได้รับจัดสรรเงินกันเหลือปี 2554-2558 จำนวน 4,910.67 ล้านบาท เบิกจ่าย 1,186.08 ล้านบาท คิดเป็นร้อยละ 24.15

6 เงินทุนหมุนเวียนเพื่อการชลประทาน ปี พ.ศ. 2559

6.1 ผลการดำเนินงาน จำนวน 416 รายการ (งบลงทุน : ครุภัณฑ์ และโครงการ) อยู่ระหว่างจัดซื้อจัดจ้าง 183 รายการ คิดเป็นร้อยละ 43.99 อยู่ระหว่างดำเนินการก่อสร้าง 36 รายการ คิดเป็นร้อยละ 8.65 แล้วเสร็จ จำนวน 197 รายการ คิดเป็นร้อยละ 47.36

6.2 ผลการเบิกจ่าย ได้รับจัดสรร จำนวน 542.50 ล้านบาท เบิกจ่าย 70.42 ล้านบาท คิดเป็นร้อยละ 12.98

7 เงินกองทุนจัดรูปที่ดิน ปี พ.ศ. 2559

7.1 ผลการดำเนินงาน จำนวน 59 รายการ รายการ อยู่ระหว่างจัดซื้อจัดจ้าง 6 รายการ คิดเป็นร้อยละ 10.17 อยู่ระหว่างดำเนินการก่อสร้าง 53 รายการ คิดเป็นร้อยละ 89.83

7.2 ผลการเบิกจ่าย ได้รับจัดสรร จำนวน 677.16 ล้านบาท เบิกจ่าย จำนวน 356.69 ล้านบาท คิดเป็นร้อยละ 52.67

ตารางที่ 1 สรุปผลการดำเนินงานและการใช้จ่ายงบประมาณของกรมชลประทาน ปีงบประมาณ พ.ศ. 2559

ข้อมูล ณ 31 มีนาคม 2559

| รายละเอียดงบประมาณ | ความก้าวหน้าของงาน (รายการ) | | | | | | การเบิกจ่ายงบประมาณ (ล้านบาท) | | |
|---|-----------------------------|--------|----------------------|---------------------------|------------------------------|-----------|-------------------------------|------------|--------|
| | รวม | ยกเลิก | อยู่ระหว่างเตรียมการ | อยู่ระหว่างจัดซื้อจัดจ้าง | อยู่ระหว่างดำเนินการก่อสร้าง | แล้วเสร็จ | จำนวนงบประมาณที่จัดสรร | ผลเบิกจ่าย | ร้อยละ |
| รวม | 15,370 | 7 | 55 | 390 | 4,160 | 10,758 | 86,965.10 | 44,703.10 | 51.40 |
| 1 งบประมาณปี 2557 (มาตรการเพิ่มประสิทธิภาพการใช้จ่ายงบประมาณ) | 1,163 | 0 | | - | 4 | 1,159 | 4,163.22 | 3,878.90 | 93.17 |
| 2. งบประมาณรายจ่ายปี พ.ศ. 2559 (พ.ร.บ.) | 7,186 | 0 | 55 | 156 | 3,352 | 3,623 | 46,708.93 | 21,802.97 | 46.68 |
| 3. งบกลาง | 5,293 | 7 | 0 | 0 | 49 | 5,237 | 7,564.48 | 5,879.78 | 77.73 |
| 3.1 แผนงาน/โครงการบริหารจัดการทรัพยากรน้ำ ระยะเร่งด่วน (งบกลาง) | 89 | 0 | | - | 20 | 69 | 2,284.37 | 1,314.53 | 57.54 |
| 3.2 โครงการเพิ่มศักยภาพการผลิตข้าวหอมมะลิทุ่งสัมฤทธิ์ในเขตพื้นที่นาร่อง(ระยะสั้น)(งบกลาง) | 42 | 0 | | - | 3 | 39 | 40.70 | 30.55 | 75.06 |
| 3.3 งบกระตุ้นการลงทุนขนาดเล็กของรัฐบาลทั่วประเทศ | 5,061 | 7 | - | - | - | 5,054 | 3,351.54 | 3,316.18 | 98.95 |
| 3.4 งบกลาง กปร.58 | 101 | 0 | | | 26 | 75 | 1,887.87 | 1,218.52 | 64.54 |
| 3.5 งบกลาง กปร.59 | 47 | | | 3 | 44 | | 799.69 | 184.39 | 23.06 |
| 3.6 โครงการแก้มลิงเพื่อเก็บกักน้ำในลุ่มน้ำชายแดนระหว่างประเทศ ระยะเร่งด่วน | 30 | 2 | | | 5 | 17 | 600.54 | 494.08 | 82.27 |
| 4. งบประมาณรายจ่ายปี พ.ศ. 2558 เพิ่มเติม (เงินกู้) | 723 | 0 | | 40 | 347 | 336 | 22,426.36 | 11,291.92 | 50.35 |
| 5. เงินกู้เพิ่มเติมปี พ.ศ. 2554-2558 | 530 | 0 | | - | 324 | 206 | 4,910.67 | 1,479.54 | 30.13 |
| 6. เงินหมุนเวียนเพื่อการชลประทาน ปี พ.ศ. 2559 | 416 | 0 | | 183 | 36 | 197 | 542.50 | 70.42 | 12.98 |
| 7. เงินกองทุนจัดรูปที่ดิน ปี พ.ศ. 2559 | 59 | 0 | | 11 | 48 | - | 648.93 | 299.57 | 46.16 |

ตารางผลการเบิกจ่ายงบรายจ่ายประจำปีงบประมาณ พ.ศ. 2559 (งบ พ.ร.บ.)

ข้อมูล ณ วันที่ 31 มีนาคม 2559

| โครงการ / หน่วยงาน | เป้าหมายสำนัก เดือน มีนาคม 59 | ข้อมูลจากระบบติดตาม online กองแผนงาน | | | | | ผลต่างจาก เป้าหมาย (พ.ร.บ.) | ผลต่างจาก เป้าหมาย (จัดสรร) |
|-----------------------|----------------------------------|--------------------------------------|----------------------------|------------------------|---------------------------|---------------------------|-----------------------------------|-----------------------------------|
| | | งบประมาณ พ.ร.บ. (บาท) | งบประมาณโอนจัดสรร (บาท) | ผลการเบิกจ่าย (บาท) | ร้อยละเบิกจ่าย/ พ.ร.บ. | ร้อยละเบิกจ่าย/ จัดสรร | | |
| รวม | 44.13 | 37,903,272,185 | 31,433,680,139 | 17,301,829,535 | 45.65 | 55.04 | -1.52 | -10.91 |
| สขป.1 | 74.43 | 1,120,997,900 | 1,088,129,506 | 660,541,893 | 58.92 | 60.70 | 15.51 | 13.73 |
| สขป.2 | 66.61 | 963,185,700 | 869,779,404 | 585,924,429 | 60.83 | 67.36 | 5.78 | -0.75 |
| สขป.3 | 61.97 | 889,536,300 | 793,919,121 | 412,268,168 | 46.35 | 51.93 | 15.62 | 10.04 |
| สขป.4 | 61.82 | 1,262,707,700 | 1,152,776,471 | 602,209,813 | 47.69 | 52.24 | 14.13 | 9.58 |
| สขป.5 | 62.40 | 1,089,750,500 | 1,068,517,531 | 647,349,128 | 59.40 | 60.58 | 3.00 | 1.82 |
| สขป.6 | 50.91 | 1,456,126,500 | 1,169,336,599 | 597,852,575 | 41.06 | 51.13 | 9.85 | -0.22 |
| สขป.7 | 41.70 | 1,248,717,800 | 1,183,309,857 | 683,649,862 | 54.75 | 57.77 | -13.05 | -16.07 |
| สขป.8 | 71.24 | 1,687,755,400 | 1,571,583,829 | 951,285,024 | 56.36 | 60.53 | 14.88 | 10.71 |
| สขป.9 | 42.00 | 1,605,673,600 | 1,381,282,084 | 655,359,625 | 40.82 | 47.45 | 1.18 | -5.45 |
| สขป.10 | 66.00 | 1,052,388,200 | 1,014,966,634 | 680,540,966 | 64.67 | 67.05 | 1.33 | -1.05 |
| สขป.11 | 41.06 | 1,303,328,500 | 1,126,148,633 | 570,620,754 | 43.78 | 50.67 | -2.72 | -9.61 |
| สขป.12 | 53.66 | 1,892,050,600 | 1,856,768,850 | 949,991,854 | 50.21 | 51.16 | 3.45 | 2.50 |
| สขป.13 | 60.89 | 1,017,675,500 | 959,953,069 | 527,799,379 | 51.86 | 54.98 | 9.03 | 5.91 |
| สขป.14 | 58.80 | 967,981,500 | 912,789,330 | 545,837,602 | 56.39 | 59.80 | 2.41 | -1.00 |
| สขป.15 | 60.83 | 891,957,500 | 745,114,689 | 460,470,104 | 51.62 | 61.80 | 9.21 | -0.97 |
| สขป.16 | 54.27 | 1,331,485,265 | 1,331,225,468 | 737,604,973 | 55.40 | 55.41 | -1.13 | -1.14 |
| สขป.17 | 55.56 | 965,053,220 | 994,661,494 | 508,085,730 | 52.65 | 51.08 | 2.91 | 4.48 |
| สพญ. | 45.84 | 7,111,287,000 | 3,662,784,106 | 2,202,790,035 | 30.98 | 60.14 | 14.86 | -14.30 |
| กพท. | 59.02 | 8,013,096,000 | 7,439,097,587 | 3,584,337,576 | 44.73 | 48.18 | 14.29 | 10.84 |
| สบอ. | 50.07 | 169,859,900 | 166,518,972 | 58,307,640 | 34.33 | 35.02 | 15.74 | 15.05 |
| สบก. | 35.00 | 376,814,400 | 97,490,000 | 31,421,227 | 8.34 | 32.23 | 26.66 | 2.77 |
| สอส. | 32.00 | 20,844,900 | 32,430,130 | 6,470,239 | 31.04 | 19.95 | 0.96 | 12.05 |
| สคก. | 100.00 | 150,572,300 | 150,115,631 | 143,350,965 | 95.20 | 95.49 | 4.80 | 4.51 |
| สสธ. | 55.00 | 296,031,000 | 242,723,085 | 141,629,026 | 47.84 | 58.35 | 7.16 | -3.35 |
| สจต. | 83.85 | 59,300,000 | 50,115,467 | 43,311,374 | 73.04 | 86.42 | 10.81 | -2.57 |
| สมต. | 43.00 | 955,213,000 | 368,448,592 | 310,036,723 | 32.46 | 84.15 | 10.54 | -41.15 |
| สวพ. | 62.68 | 3,882,000 | 3,694,000 | 2,782,851 | 71.69 | 75.33 | -9.01 | -12.65 |

1.1 ผลการเบิกจ่ายงบประมาณกรมชลประทาน ปี 2559 GFMIS
(ข้อมูล ณ วันที่ 31 มีนาคม 2559) เวลา 16.30 น.

| งบประมาณ รายจ่ายประจำปี 2559 (พ.ร.บ.) | งบประมาณ (พ.ร.บ.) | ผลการเบิกจ่ายสะสม | | เป้าหมาย รัฐบาล ไตรมาสที่ 2 (ร้อยละ) | *ผลต่าง (ร้อยละ) |
|--|----------------------|-------------------|-------------------|--|---------------------|
| | | จำนวนเงิน | ร้อยละ/ พ.ร.บ. | | |
| รวม | 46,708.9248 | 21,802.9789 | 46.68 | 52.00 | - 5.32 |
| รายจ่ายประจำ | 8,127.2983 | 3,867.7610 | 47.59 | 55.00 | - 7.41 |
| รายจ่ายลงทุน | 38,581.6265 | 17,935.2179 | 46.49 | 40.00 | + 6.49 |

1.2 สถิติการเบิกจ่ายงบประมาณภาพรวมของกรมชลประทานปีงบประมาณ พ.ศ. 2554-2559

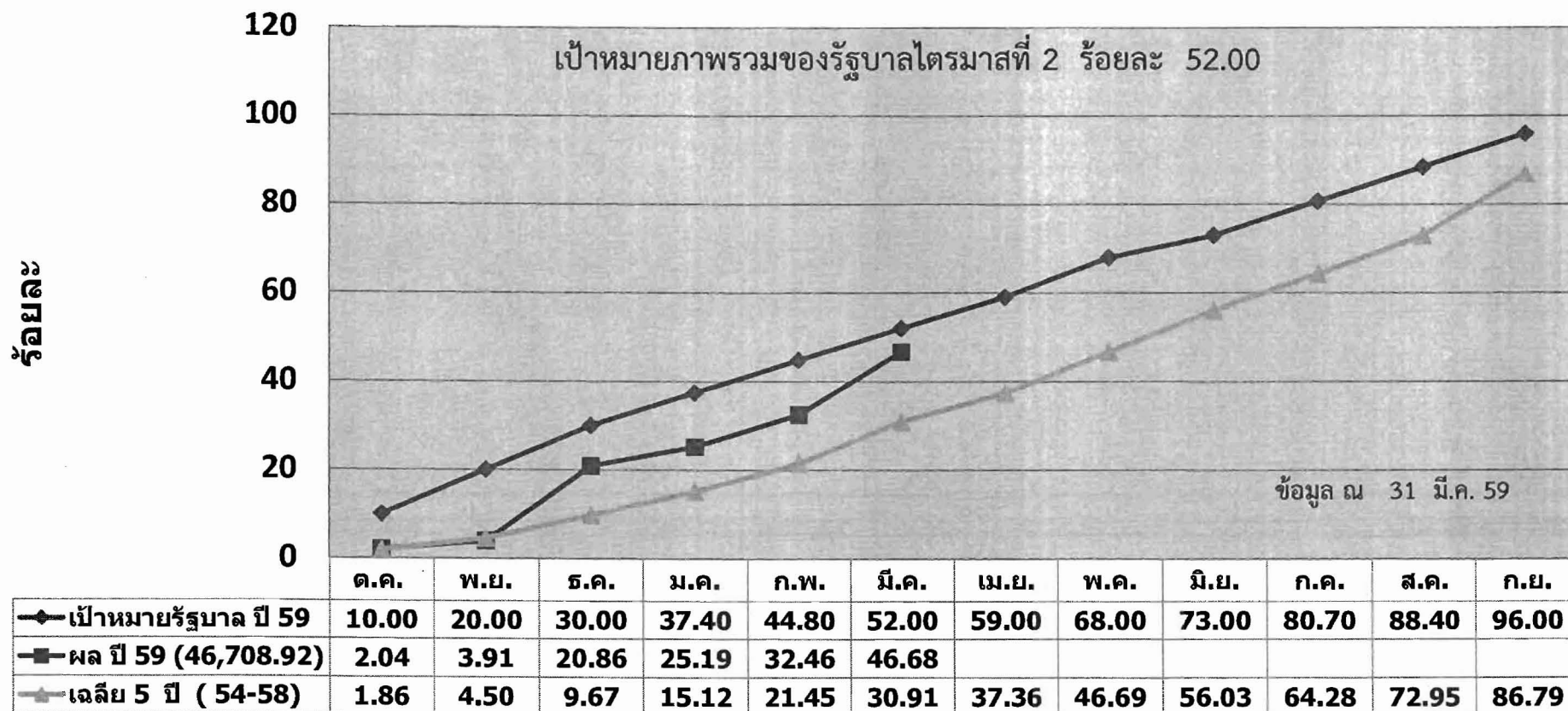

หมายเหตุ : เป้าหมายการเบิกจ่ายภาพรวมของรัฐบาล ไตรมาสที่ 1 = 30 % ไตรมาสที่ 2 = 52 % ไตรมาสที่ 3 = 73 % ไตรมาสที่ 4 = 96

1.3 สถิติการเบิกจ่ายงบรายจ่ายลงทุนของกรมชลประทานปีงบประมาณ พ.ศ. 2554-2559

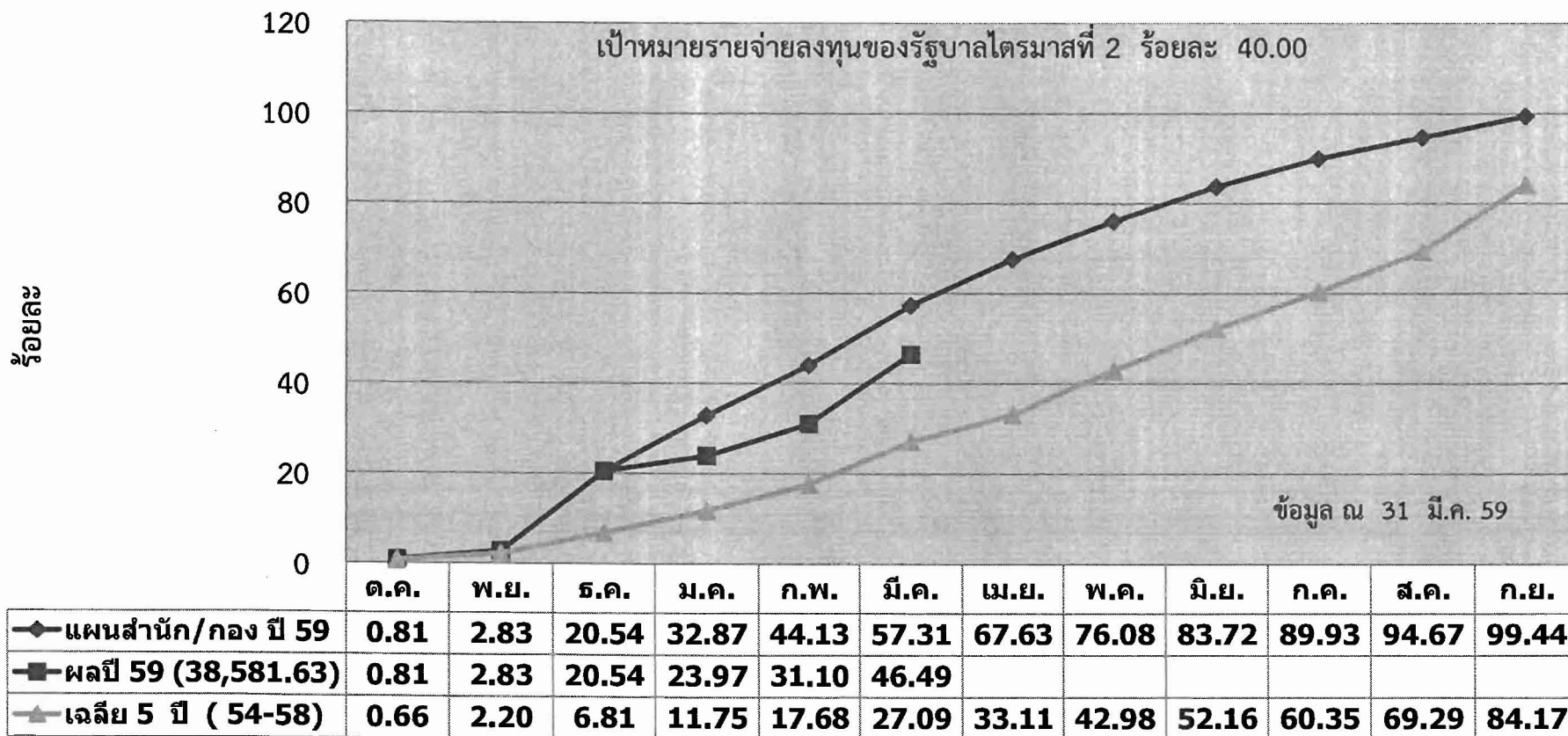

หมายเหตุ : เป้าหมายการเบิกจ่ายงบรายจ่ายลงทุนของรัฐบาล ไตรมาสที่ 1 = 19 % ไตรมาสที่ 2 = 40 % ไตรมาสที่ 3 = 61 % ไตรมาสที่ 4 = 87 %

1.4 ผลการเบิกจ่ายงบประมาณ (พ.ร.บ. 59) ของ สชป. 1-17

(ข้อมูลจากระบบ ติดตาม online ณ วันที่ 31 มีนาคม 2559 เวลา 16.30 น.)

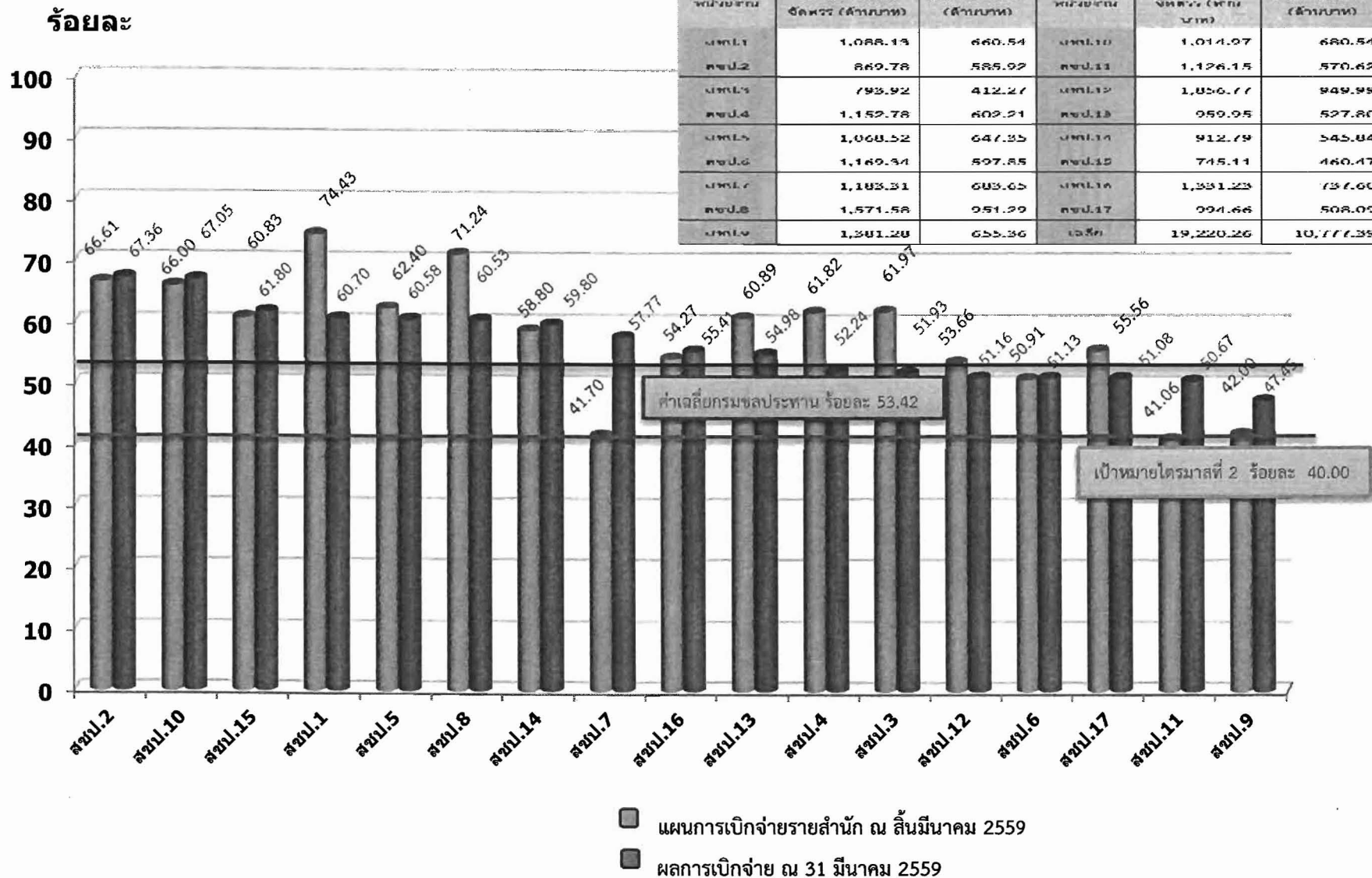

1.5 ผลการเบิกจ่ายงบประมาณ (พ.ร.บ. 59) ของ ส่วนกลาง

(ข้อมูลจากระบบ ติดตาม online ณ วันที่ 31 มีนาคม 2559 เวลา 16.30 น.)

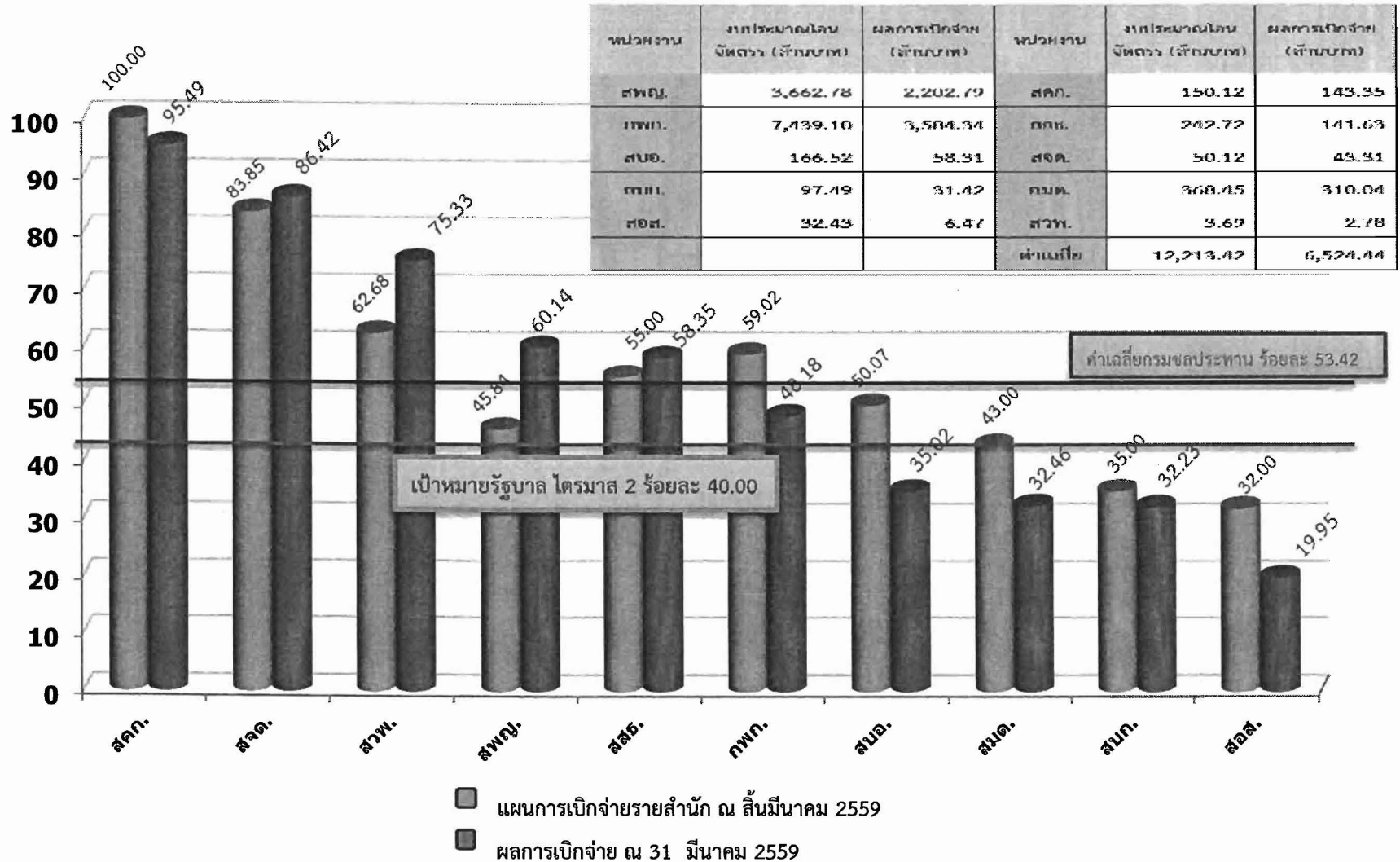

1.6 ผลการเบิกจ่ายงบประมาณ (พ.ร.บ. 59) สำนักพัฒนาแหล่งน้ำขนาดใหญ่

(ข้อมูลจากระบบ ติดตาม online ณ วันที่ 31 มีนาคม 2559 เวลา 16.30 น.)

ร้อยละ

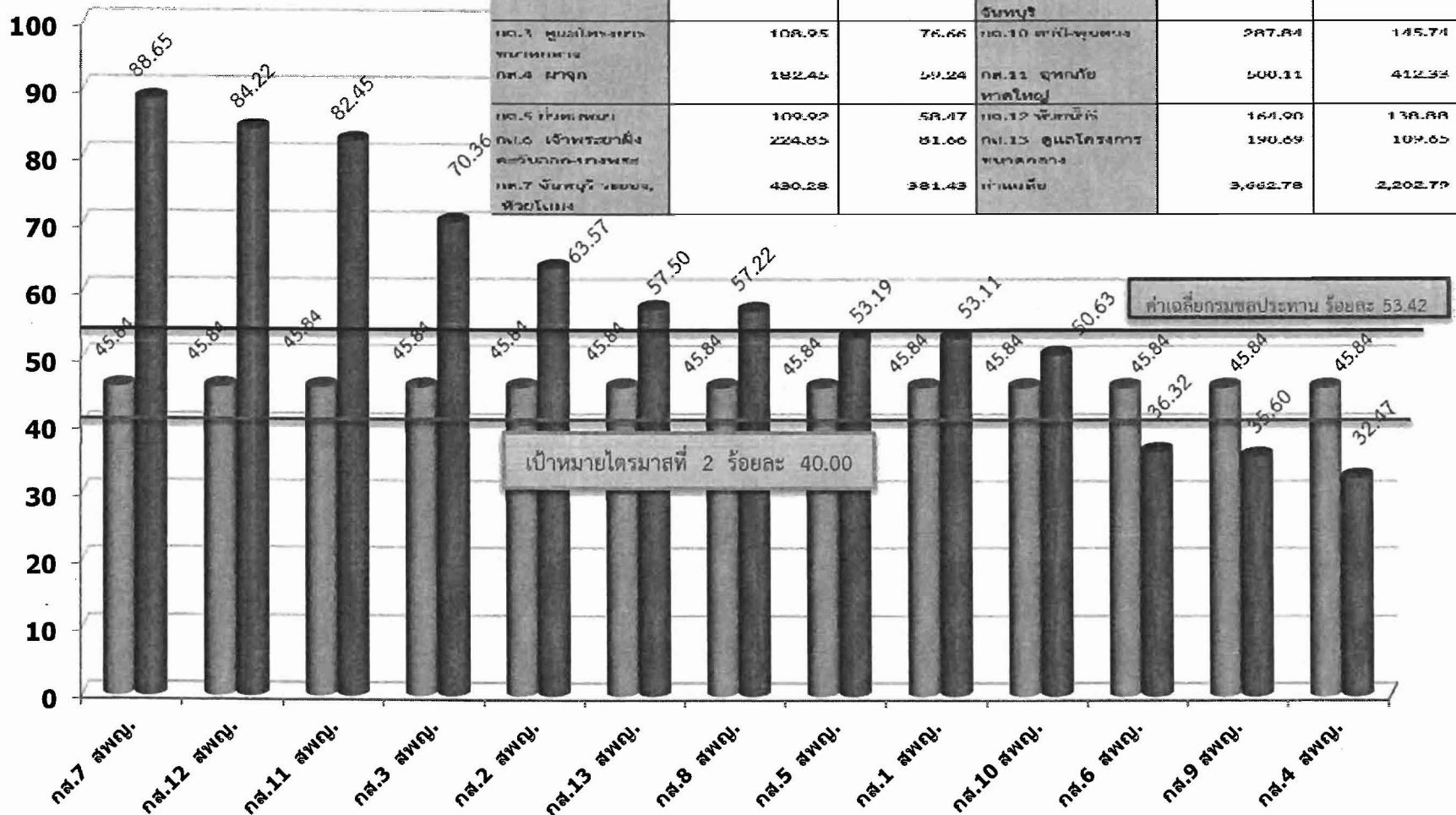

แผนการเบิกจ่ายรายสำนัก ณ สิ้นมีนาคม 2559
 ผลการเบิกจ่าย ณ 31 มีนาคม 2559

1.7 ผลการเบิกจ่ายงบรายจ่ายลงทุน ของกรมคู่เทียบ ปีงบประมาณ พ.ศ. 2559
(กรมที่เป็นคู่เทียบ ซึ่งมีงบรายจ่ายลงทุนเกิน 10,000 ล้านบาท)

| ที่ | หน่วยงาน | ปีงบประมาณ พ.ศ.2559 | | | | | | |
|-----|-----------------------------|-----------------------|----------------|-----------------|------------------|------------------|------------------|-------------|
| | | งบประมาณ (ล้านบาท) | ร้อยละเบิกจ่าย | | | | | |
| | | | ต.ค. 58 | พ.ย. 58 | ธ.ค. 58 | ม.ค. 59 | ก.พ. 59 | 25 มี.ค. 59 |
| 1 | กรมชลประทาน | 38,581.63 | 0.70 (0.40) | 4.73 (2.11) | 20.67 (14.74) | 23.97 (20.50) | 31.14 (30.75) | 41.51 |
| 2 | กรมทางหลวง ชนบท | 44,615.54 | 1.22 (0.86) | 2.49 (4.15) | 8.19 (6.17) | 13.48 (11.35) | 25.69 (24.72) | 37.39 |
| 3 | กรมโยธาธิการและ ผังเมือง | 23,569.54 | 8.29 (4.40) | 10.97 (5.79) | 14.76 (10.33) | 18.04 (14.68) | 23.20 (17.85) | 29.05 |
| 4 | กรมทางหลวง | 71,951.41 | 1.19 (1.86) | 2.69 (4.15) | 6.82 (9.60) | 10.54 (13.81) | 16.67 (21.67) | 26.88 |

- หมายเหตุ : 1. ข้อมูลจากกรมบัญชีกลาง ณ วันที่ 25 มี.ค. 2559 ร้อยละเบิกจ่ายเทียบกับงบประมาณตาม พ.ร.บ
2. หน่วยงานที่มีงบรายจ่ายลงทุนเกิน 1,000 ล้านบาท 36 หน่วยงาน เบิกจ่ายเฉลี่ย 31.10 %
3. ตัวเลขใน (-) เป็นร้อยละเบิกจ่ายของปีงบประมาณ 2558