

สรุปข้อมูล ความก้าวหน้าการดำเนินงาน ปีงบประมาณ 2558

| | | | |
|---------|---|----------------|----------------|
| โครงการ | สำนักงานก่อสร้าง กองพัฒนาแหล่งน้ำขนาดกลาง | ข้อมูลรายงาน ณ | 30 มกราคม 2558 |
|---------|---|----------------|----------------|

| | | |
|------------------------------------|---|------------------------------|
| ชื่อ ปมก. ที่ตั้งจุดก่อสร้าง พิกัด | โครงการสถานีสูบน้ำบ้านหนองสีหนาดและระบบกระจายน้ำ บ้านหนองสีหนาด ตำบลโนนสะอาด อำเภอเวียงใหญ่ จังหวัดขอนแก่น 48 PTQ 217800E-1760192N ระวาง 5440-I | ชลประทาน ชลประทานขนาดกลาง |
|------------------------------------|---|------------------------------|

| | |
|---------------|---|
| ลักษณะโครงการ | สถานีสูบน้ำ อัตราการสูบ 0.30 ลบ.ม./วินาที ระยะยกน้ำ 70 เมตร. จำนวน 4 เครื่อง อัตราการสูบรวม 1.2 ลบ.ม./วินาที มีสายเดี่ยว ท่อเหล็กส่งน้ำ Ø 0.80 ม. ความยาว 7,774 ม. และอาคารประกอบ โดยมีพื้นที่รับประโยชน์ 2,000 ไร่ |
|---------------|---|

| งบประมาณ | งบประมาณ | ตาม ปมก. | อนุมัติงวด | ประเภทงาน |
|------------------------|---|-------------|---------------|-------------------------|
| งบปกติ | ปี 2554 - 2557 | | | เงินงวด - เบิกที่ สขป.6 |
| งบพิเศษ | -จ้างเหมา | 175,300,000 | 176,869,667 | |
| งบพิเศษ | -ดำเนินการเอง | 1,185,670 | 3,211,300 | งานจ้างเหมาบางส่วน |
| งบพิเศษ | -เบิกจ่ายจ้างเหมา | | 121,254,875 | งานดำเนินการเอง |
| งบพิเศษ | -เบิกจ่ายดำเนินการเอง | | 3,163,219 | |
| งบพิเศษ | -คงเหลือ | | 58,826,092 | |
| กันเหลือปี 2557 | | | | |
| | กันเหลือ | เบิกจ่าย | คงเหลือ | %เบิกจ่าย |
| | 58,826,091.73 | - | 58,826,091.73 | 0.00 |
| | 1.ปักหลักเขตที่ดินและประกาศเริ่มดำเนินการก่อสร้าง วันที่ 17 ธ.ค. 2552 2.รังวัดที่ดิน แล้วเสร็จเมื่อปี ธ.ค. 2553 3.ตรวจสอบทรัพย์สิน แล้วเสร็จปี ก.ค. 2554 4.การจ่ายค่าทดแทนที่ดินและค่าร้อยละทรัพย์สิน แล้วเสร็จเมื่อปี ก.ค. 255๓ | | | |

| | | | | |
|---|----------------------------------|------------|------------------------|---|
| ความก้าวหน้าในการจัดทำ (ใบเบิกซื้อหรือจ้างวงสูงสุด) | วันประกาศเขตก่อสร้าง | 17 ธ.ค. 52 | อนุมัติเงินงวด | 15 พ.ย.54 |
| | ทำเรื่องขออนุญาตใช้พื้นที่ป่าไม้ | - | ลงนามในสัญญา | 13 ม.ค. 55 |
| | ได้รับอนุญาตใช้พื้นที่ป่าไม้ | - | ผู้รับจ้าง | กิจการร่วมค้า ทีแอนดีซินด์ คอนสตรัคชั่น |
| | ส่งประมาณการ | - | เริ่มอายุสัญญา | 1 กพ. 55 |
| | อนุมัติประมาณการ | - | ครบอายุสัญญา | 21 พ.ค. 57 |
| | อนุมัติแผนจัดซื้อ/จัดจ้าง | 5 ส.ค. 52 | อายุสัญญา | 840 |
| | ประกาศ TOR | 3 มิ.ย. 54 | สัญญาเลขที่ | กจ.5/2555(พสก.1) |
| | ประกาศ จัดซื้อ/จัดจ้าง | 7 มิ.ย. 54 | แก้ไขสัญญาครั้งที่... | - |
| | อนุมัติรับราคา | 8 ธ.ค. 54 | สั่งหยุดงานครั้งที่... | - |
| | ส่งผลจัดจ้าง | - | วงเงินตามสัญญา | 175,300,000 |

| | | | | | | | |
|--|--------------------------|---------|---------------|-------------|---|-----------------|------------|
| เปอร์เซ็นต์แผน/ผล - ผลงาน - เบิกจ่าย - กราฟผลงาน (สะสม) | แผนงานสะสม (ทั้งโครงการ) | 100% | (ปี 2558) แผน | 0.000% | ข้อมูลจาก GFMS ณ วันที่ 30 ธันวาคม 2557 | | |
| | ผลงานสะสม (ทั้งโครงการ) | 65.525% | (ปี 2558) ผล | 0.000% | การเบิกจ่ายสะสม | แผน (Cash Flow) | ผลจาก GFMS |
| | | | | | - จ้างเหมา | - | - |
| | | | | | - ดำเนินการเอง | - | - |
| | | | | | รวม (บาท) | - | - |
| | | | | คิดเป็น (%) | - | - | |

| | |
|------------------------------|--|
| สภาพปัญหาและสาเหตุความล่าช้า | มีความล่าช้าเนื่องจากฐานรากของโรงสูบน้ำพบชั้นดินอ่อนต้องทดสอบการรับน้ำหนักของดินฐานราก และได้ดำเนินการแก้ไขแบบโดยส่วนวิศวกรรม สขป.6 แล้ว และต้องมีการปรับเปลี่ยนจุดที่ตั้งบ่อกระจายน้ำ เนื่องจากปัญหาที่ดินต้องมีการแก้ไขแบบโดยบริษัทที่ปรึกษาดำเนินการ และผู้รับจ้างขอหยุดการปฏิบัติงานตั้งแต่วันที่ 1 มีนาคม 2557 เพื่อรอการแก้ไขสัญญาปัจจุบันกรมอนุมัติแก้ไขแบบแล้วเมื่อวันที่ 24 ส.ค. 57 |
|------------------------------|--|

| | |
|------------------|---|
| แผนการแก้ไขปัญหา | ขณะนี้แก้ไขแบบเสร็จแล้วอยู่ในขั้นตอนการแก้ไขสัญญา |
|------------------|---|

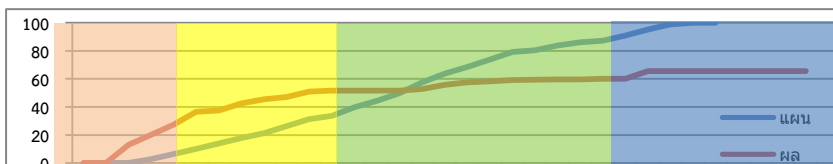

| สรุปข้อมูล ความก้าวหน้าการดำเนินงาน ปีงบประมาณ 2558 | | | | | | |
|---|--|---------------|---------------|--|---|--|
| โครงการ | สำนักงานก่อสร้าง กองพัฒนาแหล่งน้ำขนาดกลาง | | | ข้อมูลรายงาน ณ | 30 มกราคม 2558 | |
| ชื่อ ปมก. ที่ตั้งจุดก่อสร้างที่เกิด | สถานีสูบน้ำด้วยไฟฟ้าบ้านโพธิ์ไชย (อันเนื่องมาจากพระราชดำริ) บ้านโพธิ์ไชย ตำบลโพธิ์ไชย อำเภอโคกโพธิ์ไชย จังหวัดขอนแก่น 48 QTC 222500E-1769000N ระวัง 5440-I | | | ผลผลิตที่ 2 : จัดหาแหล่งน้ำและเพิ่มพื้นที่ชลประทาน ชลประทานขนาดกลาง | | |
| ลักษณะโครงการ | สถานีสูบน้ำ เครื่องสูบน้ำชนิดทอยโข่ง Q = 0.40 ลบ.ม./วินาที ระยะยกน้ำ 100 เมตร จำนวน 5 เครื่อง Q = 0.30 ลบ.ม./วินาที ระยะยกน้ำ 25 เมตร จำนวน 1 เครื่อง ระบบส่งน้ำสาย MP1 ท่อเหล็กเหนียว Ø 1,000 มม. กม.0+000 ถึง 0+400 Ø 800 มม. กม.0+400 ถึง 10+945สาย MP2 ท่อเหล็กเหนียว Ø 500 มม. กม. 0+000 ถึง 3+000 1R-MP2 ท่อ AC Ø 500 มม. กม. 0+000 ถึง 1+800 2R-MP2ท่อ AC Ø 500 มม. กม. 0+000 ถึง 1+190 และอาคารประกอบ โดยสามารถช่วยเหลือพื้นที่การเกษตรของราษฎรได้ประมาณ 20,000 ไร่ และช่วยเหลือราษฎรจำนวน 8 หมู่บ้าน 3,617 ครอบครัว 14,508 คน | | | | | |
| งบประมาณ | งบประมาณ | | ตาม ปมก. | อนุมัติงวด | ประเภทงาน | |
| งบปกติ เหลือปี | ปี 2556 - 2557 | | | | เงินงวด - เบิกที่สำนักงานพัฒนาแหล่งน้ำขนาดกลาง | |
| | -จ้างเหมา | | 360,500,000 | 270,297,598 | | งานจ้างเหมา |
| | -ดำเนินการเอง | | 5,819,000 | 5,886,585 | | งานจ้างเหมาบางส่วน |
| | -เบิกจ่ายจ้างเหมา | | | 270,297,598 | | งานดำเนินการเอง |
| | -เบิกจ่ายดำเนินการเอง | | | 5,867,049 | | |
| | -คงเหลือจ้างเหมา | | | - | | |
| | -คงเหลือดำเนินการเอง | | | 19,536 | | |
| | ปี 2558 | | | | ความก้าวหน้าด้านที่ดิน | |
| | - จ้างเหมา | | 87,125,000 | 32,956,742 | | 1.ปักหลักเขตที่ดินและประกาศเริ่มดำเนินการก่อสร้าง วันที่ 2 ธ.ค. 2552 |
| | - ดำเนินการเอง | | | 51,085 | | 2.รังวัดที่ดิน (อยู่ระหว่างดำเนินการ) |
| กันเหลือปี 2557 | | | | 3.ตรวจสอบทรัพย์สิน (อยู่ระหว่างดำเนินการ) | | |
| | กันเหลือ | เบิกจ่าย | คงเหลือ | %เบิกจ่าย | 4.การจ่ายค่าทดแทนที่ดินและค่าร้อยละทรัพย์สิน (อยู่ระหว่างดำเนินการ) | |
| | 25,468,836.33 | 25,468,836.33 | - | - | | |
| ความก้าวหน้าในการจัดทำ (ใบเบิกซื้อหรือจ้างวงสูงสุด) | วันประกาศเขตก่อสร้าง | | 17-ธ.ค.-52 | อนุมัติเงินงวด | 21-พ.ค.-56 | |
| | ทำเรื่องขออนุญาตใช้พื้นที่ป่าไม้ | | - | ลงนามในสัญญา | 14-มิ.ย.-56 | |
| | ได้รับอนุญาตใช้พื้นที่ป่าไม้ | | - | ผู้รับจ้าง | สี่แสงการโยธา (1979) จำกัด | |
| | ส่งประมาณการ | | 20-ธ.ค.-55 | เริ่มอายุสัญญา | 2-ก.ค.-56 | |
| | อนุมัติประมาณการ | | 14 ม.ค. 56 | ครบอายุสัญญา | 19-ต.ค.-58 | |
| | อนุมัติแผนจัดซื้อ/จัดจ้าง | | 20-ธ.ค.-55 | อายุสัญญา | 840 วัน | |
| | ประกาศ TOR | | 17 ม.ค. 56 | สัญญาเลขที่ | กจ.11/2556 (กสพ.) | |
| | ประกาศ จัดซื้อ/จัดจ้าง | | 24-ม.ค.-56 | แก้ไขสัญญาครั้งที่... | - | |
| | อนุมัติรับราคา | | - | สั่งหยุดงานครั้งที่... | - | |
| | ส่งผลจัดจ้าง | | - | วงเงินตามสัญญา | 360,500,000 | |
| เปอร์เซ็นต์แผน/ผล | แผนงานสะสม | 56.746% | (ปี 2558) แผน | ข้อมูลจาก GFMS ปี 2558 | | |
| - ผลงาน | ผลงาน สะสม | 83.873% | (ปี 2558) ผล | การเบิกจ่ายสะสม | แผน (Cash Flow) | |
| - เบิกจ่าย | | | | - จ้างเหมา | 17,425,000.00 | |
| - กราฟผลงาน (สะสม) | | | | - ดำเนินการเอง | 51,085.00 | |
| | | | | รวม (บาท) | 17,425,000.00 | |
| | | | | คิดเป็น (%) | 20.00 | |
| | | | | | 12,504,419.90 | |
| | | | | | - | |
| | | | | | 12,504,419.90 | |
| | | | | | 71.76 | |
| สภาพปัญหาและสาเหตุความล่าช้า | ฝนตกหนักทำให้เป็นอุปสรรคต่อการก่อสร้างมากในช่วงเดือนสิงหาคม | | | | | |
| แผนการแก้ไขปัญหา | ผู้รับจ้างทำงานเร็วกว่าแผนต้องของบประมาณมาเพิ่มเพื่อเบิกจ่ายให้กับผู้รับจ้าง | | | | | |

| สรุปข้อมูล ความก้าวหน้าการดำเนินงาน ปีงบประมาณ 2558 | | | | | |
|---|--|------------|--|--|--|
| โครงการ | สำนักงานก่อสร้าง กองพัฒนาแหล่งน้ำขนาดกลาง | | ข้อมูลรายงาน ณ | 30 มกราคม 2558 | |
| ชื่อ ปมก. ที่ตั้งจุดก่อสร้าง พิกัด | สถานีสูบน้ำด้วยไฟฟ้าบ้านดงป่าเปือย-ห้วยไทร บ้านดงป่าเปือย ตำบลห้วยพระ อำเภอคอนสาร จังหวัดชัยภูมิ 47 QTC 806500E-1842296N ระหว่าง 5342-II | | ผลผลิตที่ 2 : จัดหาแหล่งน้ำและเพิ่มพื้นที่ชลประทาน ชลประทานขนาดกลาง | | |
| ลักษณะโครงการ | ก่อสร้างสถานีสูบน้ำพร้อมติดตั้งเครื่องสูบน้ำขนาด 0.45 ลบ.ม./วินาที H= 50 ม. จำนวน 2 เครื่อง งานระบบส่งน้ำ MP พร้อมอาคารประกอบ งานระบบส่งน้ำ MP พร้อมอาคารประกอบ งานท่อส่งน้ำ ขนาด Ø 800 มม. ยาว 1,850.00 ม. ขนาด Ø 700 มม. ยาว 60.00 ม. ขนาด Ø 600 มม. ยาว 360.00 ม. งานระบบส่งน้ำสาย 3R-MP พร้อมอาคารประกอบ งานท่อส่งน้ำ ขนาด Ø 800 มม. ยาว 700.00 ม. ขนาด Ø 700 มม. ยาว 1,000.00 ม. ขนาด Ø 600 มม. ยาว 475.00 ม. โดยสามารถช่วยเหลือพื้นที่การเกษตรของราษฎรได้ประมาณ 6,000 ไร่ และช่วยเหลือราษฎรได้จำนวน 500 ครอบครัว | | | | |
| งบประมาณ | งบประมาณ | ตาม ปมก. | อนุมัติงวด | ประเภทงาน | |
| งบปกติ | ปี 2557 | | | เงินงวด - เบิกที่ สำนักงานพัฒนาแหล่งน้ำ ขนาดกลาง | |
| | - จ้างเหมา | 22,500,000 | 44,081,423 | | งานจ้างเหมา |
| เหลือในปี | - ดำเนินการเอง | 471,000 | 900,000 | ความก้าวหน้าด้านที่ดิน | |
| | - เบิกจ่ายจ้างเหมา | | 44,081,423 | | 1.ปิดหลักเขตที่ดินและประกาศเริ่ม การก่อสร้าง วันที่ 15 ธ.ค. 2555 2.รังวัดที่ดินแล้วเสร็จ 22 ส.ค. 2557 3.ตรวจสอบทรัพย์สิน พ.ย. 2557 4.การจ่ายค่าทดแทนที่ดินและค่ารั้วย้าย ทรัพย์สิน แล้วเสร็จเมื่อปี - |
| | - เบิกจ่ายดำเนินการเอง | | 900,000 | | |
| | - คงเหลือจ้างเหมา | | - | | |
| - คงเหลือดำเนินการเอง | | - | | | |
| | ปี 2558 | | | | |
| | - จ้างเหมา | 60,000,000 | 38,418,577 | | |
| | - ดำเนินการเอง | 18,000,000 | 1,200,000 | | |
| | รวม | 78,000,000 | 39,618,577 | | |
| ความก้าวหน้า ในการจัดทำ (ใบเบิก ชื่อหรือจ้าง วงสูงสุด) | วันประกาศเขตก่อสร้าง | 17-ธ.ค.-52 | อนุมัติเงินงวด | 19-พ.ย.-56 | |
| | ทำเรื่องขออนุญาตใช้พื้นที่ป่าไม้ | - | ลงนามในสัญญา | 27-ก.พ.-57 | |
| | ได้รับอนุญาตใช้พื้นที่ป่าไม้ | - | ผู้รับจ้าง | วราวุธ(เสียงชะ)การปิโตรเลียม | |
| | ส่งประมาณการ | 15-ส.ค.-56 | เริ่มอายุสัญญา | 25-มี.ค.-57 | |
| | อนุมัติประมาณการ | - | ครบอายุสัญญา | 14-พ.ย.-58 | |
| | อนุมัติแผนจัดซื้อ/จัดจ้าง | 18-ต.ค.-56 | อายุสัญญา | 600 วัน | |
| | ประกาศ TOR | 13-ก.ย.-56 | สัญญาเลขที่ | กจ.9/2557(กสพ.) | |
| | ประกาศ จัดซื้อ/จัดจ้าง | 16-ต.ค.-56 | แก้ไขสัญญาครั้งที่... | - | |
| | อนุมัติรับราคา | 18-พ.ย.-56 | สั่งหยุดงานครั้งที่... | - | |
| | ส่งผลจัดจ้าง | - | วงเงินสัญญา | 122,500,000 | |
| เปอร์เซ็นต์ แผน/ผล - ผลงาน - เบิกจ่าย - กราฟผลงาน (สะสม) | แผนงานสะสม | 60.382% | (ปี 2558) แผน | 54.440% | |
| | ผลงานสะสม | 76.208% | (ปี 2558) ผล | 66.460% | |
| | | | ข้อมูลจาก GFMS ณ ปี 2558 | | |
| | | | การเบิกจ่ายสะสม | แผน (Cash Flow) | |
| | | | - จ้างเหมา | 24,000,000.00 | |
| | | | - ดำเนินการเอง | 1,200,000.00 | |
| | | | รวม (บาท) | 25,200,000.00 | |
| | | | คิดเป็น (%) | 54.44 | |
| สภาพปัญหา และสาเหตุ ความล่าช้า | | | | | |
| แผนการ แก้ไขปัญหา | | | | | |

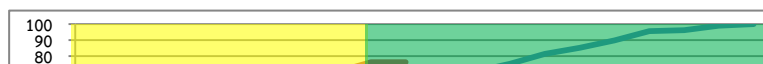

| สรุปข้อมูล ความก้าวหน้าการดำเนินงาน ปีงบประมาณ 2558 | | | | | | |
|---|---|------------|---------------|----------------|---|--|
| โครงการ | สำนักงานก่อสร้าง กองพัฒนาแหล่งน้ำขนาดกลาง | | | ข้อมูลรายงาน ณ | 30 มกราคม 2558 | |
| ชื่อ ปมก. ที่ตั้งจุดก่อสร้าง พิกัด | ประตุระบายน้ำคลองระบายน้ำ D8 (ห้วยพระคือ) ระยะ 2 ตำบลพระลับ อำเภอเมือง จังหวัดขอนแก่น 48 QTC 279642E-1807332N ระหว่าง 5541-I | | | | ผลผลิตที่ 4 : ป้องกันและบรรเทาภัยจากน้ำ ชลประทานขนาดกลาง | |
| ลักษณะโครงการ | ก่อสร้างสถานีสูบน้ำพร้อมเครื่องสูบน้ำแบบจุ่มใช้มอเตอร์ไฟฟ้า Q = 3 ลบ.ม./วินาที ระยะยกน้ำ 5 เมตร จำนวน 20 เครื่อง อัตราการสูบรวม 60 ลบ.ม./วินาที และโรงสูบน้ำ กว้าง 35.00 ม. ยาว 76.00 ม. สูง 15.10 โดยสามารถช่วยเหลือพื้นที่การเกษตรของราษฎรได้ประมาณ 6,000 ไร่ | | | | | |
| งบประมาณ | งบประมาณ | ตาม ปมก. | ตาม พรบ. | อนุมัติงวด | เงินงวด - เบิกที่ สำนักงานพัฒนาแหล่งน้ำ ขนาดกลาง | ประเภทงาน งานจ้างเหมา งานจ้างเหมาบางส่วน งานดำเนินการเอง |
| งบปกติ | ปี 2558 | | | | | |
| เหลือในปี | ตั้งงบประมาณ | 50,561,200 | 50,561,200 | 50,561,200 | ความก้าวหน้าด้านที่ดิน | 1. ปักหลักเขตที่ดินและประกาศเริ่มดำเนินการก่อสร้าง 2. รั้วที่ดิน แล้วเสร็จเมื่อปี 2554 3. ตรวจสอบทรัพย์สิน แล้วเสร็จปี 2554 4. การจ่ายค่าทดแทนที่ดินและค่ารั้วย้ายทรัพย์สิน แล้วเสร็จเมื่อปี 2554 |
| | ค่าควบคุมงาน | 1,516,800 | 1,516,800 | 1,516,800 | | |
| | ปี 2559 | | | | | |
| | ผูกพันงบประมาณ | - | - | - | | |
| | ปี 2560 | | | | | |
| | ผูกพันงบประมาณ | - | - | - | | |
| | | | | | | |
| | | | | | | |
| | รวม | 52,078,000 | 52,078,000 | 52,078,000 | | |
| ความก้าวหน้าในการจัดหา (ใบเบิก ชื่อหรือจ้าง วงสูงสุด) | วันประกาศเขตก่อสร้าง | | | | อนุมัติเงินงวด | 19-ธ.ค.-57 |
| | ทำเรื่องขออนุญาตใช้พื้นที่ป่าไม้ | | | - | ลงนามในสัญญา | 24 ธ.ค. 57 |
| | ได้รับอนุญาตใช้พื้นที่ป่าไม้ | | | - | ผู้รับจ้าง | บ. สหคิมมอเตอร์ จำกัด |
| | ส่งประมาณการ | | | 1-เม.ย.-57 | เริ่มอายุสัญญา | 26 ธ.ค. 57 |
| | อนุมัติประมาณการ | | | - | ครบอายุสัญญา | 13 เม.ย. 60 |
| | อนุมัติแผนจัดซื้อ/จัดจ้าง | | | 25-ก.ย.-57 | อายุสัญญา | 840 |
| | ประกาศ TOR | | | 19-ก.ย.-57 | สัญญาเลขที่ | - |
| | ประกาศ จัดซื้อ/จัดจ้าง | | | 2-ต.ค.-57 | แก้ไขสัญญาครั้งที่... | - |
| | อนุมัติรับราคา | | | 17-ธ.ค.-57 | สั่งหยุดงานครั้งที่... | - |
| | ส่งผลจัดจ้าง | | | - | วงเงินสัญญา | 186,153,362 |
| เปอร์เซ็นต์แผน/ผล | แผนงานสะสม | 0.008% | (ปี 2558) แผน | 0.000% | ข้อมูลจาก GFMS ณ วันที่ 30 ธันวาคม 2557 | |
| - ผลงาน | ผลงาน สะสม | 0.210% | (ปี 2558) ผล | 0.000% | การเบิกจ่ายสะสม | แผน (Cash Flow) |
| - เบิกจ่าย | | | | | - จ้างเหมา | - |
| - กราฟผลงาน (สะสม) | | | | | - ดำเนินการเอง | - |
| | | | | | รวม (บาท) | - |
| | | | | | คิดเป็น (%) | - |
| สภาพปัญหาและสาเหตุความล่าช้า | | | | | | |
| แผนการแก้ไขปัญหา | | | | | | |

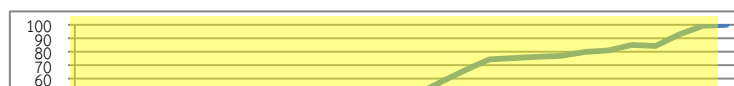

| สรุปข้อมูล ความก้าวหน้าการดำเนินงาน ปีงบประมาณ 2558 | | | | | | |
|--|--|------------|---------------|----------------|--|--|
| โครงการ | สำนักงานก่อสร้าง กองพัฒนาแหล่งน้ำขนาดกลาง | | | ข้อมูลรายงาน ณ | 30 มกราคม 2558 | |
| ชื่อ ปมก. ที่ตั้งจุดก่อสร้าง พิกัด | โครงการสถานีสูบน้ำด้วยไฟฟ้าพร้อมระบบส่งน้ำตำบลบ้านดง (อันเนื่องมาจากพระราชดำริ) ระยะที่ 1 บ้านดง ตำบลบ้านดง อำเภออุบลรัตน์ จังหวัดขอนแก่น 48 QTD 249700E-1855300N ระหว่าง 5542-IV | | | | ผลผลิตที่ 2 : จัดหาแหล่งน้ำและเพิ่มพื้นที่ชลประทาน ชลประทานขนาดกลาง | |
| ลักษณะโครงการ | สถานีสูบน้ำ เครื่องสูบน้ำชนิดหยดโขง Q = 0.475 ลบ.ม./วินาที ระยะยกน้ำ 75 เมตร จำนวน 3 เครื่อง Q =0.475 ลบ.ม./วินาที ระยะยกน้ำ 120 เมตร จำนวน 3 เครื่อง เครื่องสูบน้ำชนิดจุ่ม (Submersible Pump) Q =200 ลิตร/นาที ระยะยกน้ำ 20 เมตร จำนวน 2 เครื่อง ระบบส่งน้ำ ท่อส่งน้ำสายหลัก MP,LMP ขนาด Ø 800 มม. ยาว 10,746.00 ม. สายรองต่างๆ ขนาด Ø 0.50 ม.ยาว 3,468.00 ม. พร้อมอุปกรณ์ประกอบ พื้นที่รับประโยชน์ ประมาณ 10,000 ไร่ | | | | | |
| งบประมาณ | งบประมาณ | ตาม ปมก. | ตาม พรบ. | อนุมัติงวด | เงินงวด - เบิกที่ สำนักพัฒนาแหล่งน้ำ ขนาดกลาง | ประเภทงาน งานจ้างเหมา งานจ้างเหมาบางส่วน งานดำเนินการเอง |
| งบปกติ | ปี 2558 | | | | | |
| เหลือในปี | ตั้งงบประมาณ | 94,968,600 | 94,968,600 | 94,968,600 | ความก้าวหน้าด้านที่ดิน | 1.ปักหลักเขตที่ดินและประกาศเริ่มดำเนินการก่อสร้าง วันที่ 1 พ.ค. 2554 2.รังวัดที่ดิน แล้วเสร็จเมื่อปี 3.ตรวจสอบทรัพย์สิน แล้วเสร็จปี 4.การจ่ายค่าทดแทนที่ดินและค่าร้อยละทรัพย์สิน แล้วเสร็จเมื่อปี |
| | ค่าควบคุมงาน | 2,849,058 | 2,849,058 | 2,849,058 | | |
| เหลือในปี | ปี 2559 | | | | | |
| | ผูกพันงบประมาณ | - | - | - | | |
| เหลือในปี | ปี 2560 | | | | | |
| | ผูกพันงบประมาณ | - | - | - | | |
| | รวม | 97,817,658 | 97,817,658 | 97,817,658 | | |
| ความก้าวหน้าในการจัดหา (ใบเบิกชื่อหรือจ้าง วงสูงสุด) | วันประกาศเขตก่อสร้าง | | | - | อนุมัติเงินงวด | 17-ธ.ค.-57 |
| | ทำเรื่องขออนุญาตใช้พื้นที่ป่าไม้ | | | - | ลงนามในสัญญา | - |
| | ได้รับอนุญาตใช้พื้นที่ป่าไม้ | | | - | ผู้รับจ้าง | หจก. อึ้งแซ่เฮง |
| | ส่งประมาณการ | | | 16-ส.ค.-57 | เริ่มอายุสัญญา | - |
| | อนุมัติประมาณการ | | | - | ครบอายุสัญญา | - |
| | อนุมัติแผนจัดซื้อ/จัดจ้าง | | | 25-ก.ย.-57 | อายุสัญญา | 870 |
| | ประกาศ TOR | | | 19-ก.ย.-57 | สัญญาเลขที่ | - |
| | ประกาศ จัดซื้อ/จัดจ้าง | | | 15-ต.ค.-57 | แก้ไขสัญญาครั้งที่... | - |
| | อนุมัติรับราคา | | | อนุมัติแล้ว | สั่งหยุดงานครั้งที่... | - |
| | ส่งผลจัดจ้าง | | | - | | |
| เปอร์เซ็นต์แผน/ผล - ผลงาน - เบิกจ่าย - กราฟผลงาน (สะสม) | แผนงานสะสม | 0.000% | (ปี 2558) แผน | 0.000% | ข้อมูลจาก GFMS ณ วันที่ 30 ธันวาคม 2557 | |
| | ผลงานสะสม | 0.000% | (ปี 2558) ผล | 0.000% | การเบิกจ่ายสะสม | แผน (Cash Flow) ผลจาก GFMS |
| | | | | | - จ้างเหมา | 71,227,000.00 - |
| | | | | | - ดำเนินการเอง | 2,849,058.00 - |
| | | | | | รวม (บาท) | 74,076,058.00 - |
| | | | | คิดเป็น (%) | 75.00 - | |
| สภาพปัญหาและสาเหตุความล่าช้า | รออนุมัติรับราคาจากกระทรวง (วงเงินที่ประมูลได้ 307,500,000 บาท) | | | | | |
| แผนการแก้ไขปัญหา | | | | | | |

สรุปข้อมูล ความก้าวหน้าการดำเนินงาน ปีงบประมาณ 2558

| | | | |
|---------|---|----------------|----------------|
| โครงการ | สำนักงานก่อสร้าง กองพัฒนาแหล่งน้ำขนาดกลาง | ข้อมูลรายงาน ณ | 30 มกราคม 2558 |
|---------|---|----------------|----------------|

| | | |
|--|--|--|
| ชื่อ ปมก. ที่ตั้งจุดก่อสร้าง พิกัด | สถานีสูบน้ำด้วยไฟฟ้าพร้อมระบบส่งน้ำบ้านไทรงาม (อันเนื่องมาจากพระราชดำริ) บ้านไทรงาม ตำบลวังชมพู อำเภอหนองบัวแดง จังหวัดชัยภูมิ 47 QQT 779480E-1785320N ระหว่าง 5341-II | ผลผลิตที่ 2 : จัดหาแหล่งน้ำและเพิ่มพื้นที่ชลประทาน ชลประทานขนาดกลาง |
|--|--|--|

| | |
|---------------|--|
| ลักษณะโครงการ | สถานีสูบน้ำด้วยไฟฟ้า อัตราการสูบ0.28 ลบ.ม./วินาที ระยะยกน้ำ 60 เมตร จำนวน 1 แห่ง ท่อเหล็กเส้น \varnothing 0.30 ม. ยาวรวม 5,270 ม. พื้นที่รับประโยชน์ 2,000 ไร่ |
|---------------|--|

| งบประมาณ | งบประมาณ | | ตาม ปมก. | อนุมัติงวด | ประเภทงาน |
|----------|----------|------------|------------|---------------|------------------------|
| | ปี 2557 | | | | |
| งบปกติ | - | - | - | - | งานจ้างเหมา |
| เหลือมปี | - | - | - | - | งานจ้างเหมาบางส่วน |
| งบ กปร. | - | - | - | - | งานดำเนินการเอง |
| | - | - | - | - | 1. เป็นโครงการขนาดเล็ก |
| | - | - | - | - | กันเหลือม |
| | - | - | - | - | เบิกจ่าย |
| | - | - | - | - | %เบิกจ่าย |
| | รวม | 24,600,000 | 24,600,000 | 24,600,000.00 | - |

| | | | | |
|--|----------------------------------|-------------|------------------------|--------------------------------|
| ความก้าวหน้าในการจัดทำ (ใบเบิกซื้อหรือจ้างวงสูงสุด) | วันประกาศเขตก่อสร้าง | | อนุมัติเงินงวด | - |
| | ทำเรื่องขออนุญาตใช้พื้นที่ป่าไม้ | - | ลงนามในสัญญา | 30-ก.ย.-57 |
| | ได้รับอนุญาตใช้พื้นที่ป่าไม้ | - | ผู้รับจ้าง | บริษัท จันทรินทร์ (2549) จำกัด |
| | ส่งประมาณการ | 16-พ.ค.-56 | เริ่มอายุสัญญา | 5-พ.ย.-57 |
| | อนุมัติประมาณการ | - | ครบอายุสัญญา | 2-มิ.ย.-58 |
| | อนุมัติแผนจัดซื้อ/จัดจ้าง | 19-พ.ย.-56 | อายุสัญญา | 210 |
| | ประกาศ TOR | 16-21 มค.57 | สัญญาเลขที่ | จส. 5/2557 (กสพ.) |
| | ประกาศ จัดซื้อ/จัดจ้าง | 21-เม.ย.-57 | แก้ไขสัญญาครั้งที่... | - |
| | อนุมัติรับราคา | 20-พ.ค.-57 | สั่งหยุดงานครั้งที่... | - |
| | ส่งผลจัดจ้าง | - | วงเงินสัญญา | 24,600,000 |

| | | | | | | | |
|--------------------|--------------------------|--------|---------------|-------|---|-----------------|------------|
| เปอร์เซ็นต์แผน/ผล | แผนงานสะสม (ทั้งโครงการ) | 0.000% | (ปี 2558) แผน | 0.00% | ข้อมูลจาก GFMS ณ วันที่ 30 ธันวาคม 2557 | | |
| | ผลงานสะสม (ทั้งโครงการ) | 0.000% | (ปี 2558) ผล | 0.00% | การเบิกจ่ายสะสม | แผน (Cash Flow) | ผลจาก GFMS |
| - ผลงาน | | | | | - จ้างเหมา | - | - |
| - เบิกจ่าย | | | | | - จ้างเหมา | - | - |
| - กราฟผลงาน (สะสม) | | | | | รวม (บาท) | - | - |
| | | | | | คิดเป็น (%) | - | - |

| | |
|------------------------------|---|
| สภาพปัญหาและสาเหตุความล่าช้า | ผู้รับจ้างไม่เข้าไปดำเนินการตามแผนที่วางไว้ |
|------------------------------|---|

| | |
|------------------|---|
| แผนการแก้ไขปัญหา | คณะกรรมการตรวจงานจ้างได้ทำหนังสือเร่งรัดแล้วจำนวน 3 ครั้ง และจัดประชุมชี้แจงจำนวน 4 ครั้ง ซึ่งผู้รับจ้างรับจะเข้าไปดำเนินการอย่างช้าภายในวันที่ 6 กุมภาพันธ์ 2558 |
|------------------|---|

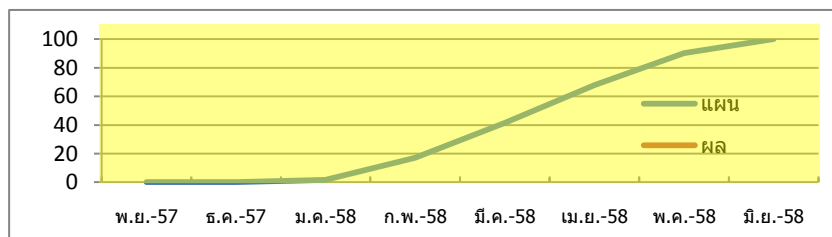

สรุปข้อมูล ความก้าวหน้าการดำเนินงาน ปีงบประมาณ 2558

| | | | |
|----------------|---|-----------------------|----------------|
| โครงการ | สำนักงานก่อสร้าง กองพัฒนาแหล่งน้ำขนาดกลาง | ข้อมูลรายงาน ณ | 30 มกราคม 2558 |
|----------------|---|-----------------------|----------------|

| | | |
|---|--|---|
| ชื่อ ปมก. ที่ตั้งจุดก่อสร้าง พิกัด | สถานีสูบน้ำด้วยไฟฟ้าพร้อมระบบส่งน้ำบ้านหนองนาคำ ระยะที่2 (อันเนื่องมาจากพระราชดำริ) บ้านหนองนาคำ ตำบลบ้านโคก อำเภอหนองนาคำ จังหวัดขอนแก่น 48 PTD 216700E-1861400N ระวาง 58381-I | ผลผลิตที่ 2 : จัดหาแหล่งน้ำและเพิ่มพื้นที่ชลประทาน ชลประทานขนาดเล็ก |
|---|--|---|

| | |
|----------------------|---|
| ลักษณะโครงการ | ระบบส่งน้ำสาย MP (ท่อ AC) Ø 600 มม. กม.1+625 ถึง กม.3+800 พร้อมอาคารประกอบงานข้อโค้ง จำนวน 2 แห่ง , อาคารจ่ายน้ำ-เข้านา ขนาด Ø 100 มม. จำนวน 7 แห่ง , อาคารระบายตะกอน จำนวน 1 แห่ง และ อาคารท่อดูดอน จำนวน 1 แห่ง พื้นที่รับประโยชน์ 3,000 ไร่ |
|----------------------|---|

| งบประมาณ | งบประมาณ | ตาม ปมก. | อนุมัติงวด | ประเภทงาน |
|----------|-----------------------|------------|--------------|------------------------|
| งบปกติ | ปี 2557 | | | |
| งบ กปร. | | | | |
| งบ กปร. | -จ้างเหมา | | | งานจ้างเหมา |
| งบ กปร. | -ดำเนินการเอง | 21,461,300 | 21,461,300 | |
| งบ กปร. | -เบิกจ่ายจ้างเหมา | | - | งานดำเนินการเอง |
| งบ กปร. | -เบิกจ่ายดำเนินการเอง | | 20,350,130 | |
| งบ กปร. | -คงเหลือ | | 1,111,170 | 1. เป็นโครงการขนาดเล็ก |
| งบ กปร. | กันเหลือปี 2557 | | | |
| งบ กปร. | -จ้างเหมา | | | ความก้าวหน้าด้านที่ดิน |
| งบ กปร. | -ดำเนินการเอง | | 1,111,170 | |
| งบ กปร. | รวม | - | - | กันเหลือ |
| งบ กปร. | รวม | - | 1,111,170.16 | เบิกจ่าย |
| งบ กปร. | | | | %เบิกจ่าย |
| งบ กปร. | | | | 1,111,170.16 |
| งบ กปร. | | | | 1,103,431.50 |
| งบ กปร. | | | | - |

| | | | | |
|---|----------------------------------|-------------|------------------------|------------------------------------|
| ความก้าวหน้าในการจัดทำ (ใบเบิกซื้อหรือจ้าง วงสูงสุด) | วันประกาศเขตก่อสร้าง | | อนุมัติเงินงวด | 19-มี.ค.-57 |
| | ทำเรื่องขออนุญาตใช้พื้นที่ป่าไม้ | - | ลงนามในสัญญา | 12-มิ.ย.-57 |
| | ได้รับอนุญาตใช้พื้นที่ป่าไม้ | - | ผู้รับจ้าง | ห้างหุ้นส่วนจำกัด สยามซีวิลซัพพลาย |
| | ส่งประมาณการ | 6-ก.ย.-56 | เริ่มอายุสัญญา | 13-มิ.ย.-57 |
| | อนุมัติประมาณการ | - | ครบอายุสัญญา | 10-ก.ย.-57 |
| | อนุมัติแผนจัดซื้อ/จัดจ้าง | 21-มี.ค.-57 | อายุสัญญา | 90 |
| | ประกาศ TOR | 4-เม.ย.-57 | สัญญาเลขที่ | สกก.6 (ช.) 05/2557 |
| | ประกาศ จัดซื้อ/จัดจ้าง | 22-เม.ย.-57 | แก้ไขสัญญาครั้งที่... | - |
| | อนุมัติรับราคา | 21-พ.ค.-57 | สั่งหยุดงานครั้งที่... | - |
| | ส่งผลจัดจ้าง | - | | |

| | | | | | | | |
|--------------------------|--------------------------|---------|---------------|---------|--|-----------------|------------|
| เปอร์เซ็นต์แผน/ผล | แผนงานสะสม (ทั้งโครงการ) | 100.00% | (ปี 2558) แผน | 100.00% | ข้อมูลจาก GFMS ณ วันที่ 30 ธันวาคม 2557 | | |
| | ผลงานสะสม (ทั้งโครงการ) | 100.00% | (ปี 2558) ผล | 100.00% | การเบิกจ่ายสะสม | แผน (Cash Flow) | ผลจาก GFMS |
| - ผลงาน | | | | | - จ้างเหมา | - | - |
| - เบิกจ่าย | | | | | - ดำเนินการเอง | - | - |
| - กราฟผลงาน (สะสม) | | | | | รวม (บาท) | - | - |
| | | | | | คิดเป็น (%) | - | - |

| | |
|-------------------------------------|--|
| สภาพปัญหาและสาเหตุความล่าช้า | |
|-------------------------------------|--|

| | |
|-------------------------|--|
| แผนการแก้ไขปัญหา | |
|-------------------------|--|

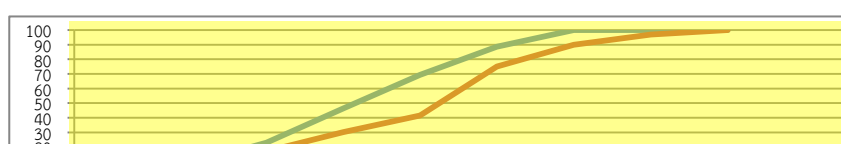

สรุปข้อมูล ความก้าวหน้าการดำเนินงาน ปีงบประมาณ 2558

| | | | | | |
|---|--|--------------|------------------------|--|--|
| โครงการ | สำนักงานก่อสร้าง กองพัฒนาแหล่งน้ำขนาดกลาง | | ข้อมูลรายงาน ณ | 30 มกราคม 2558 | |
| ชื่อ ปมก. ที่ตั้งจุดก่อสร้าง พิกัด | ส่วนประกอบอื่น สถานีสูบน้ำด้วยไฟฟ้าตำบลบ้านดง อันเนื่องมาจากพระราชดำริ บ้านดง ตำบลบ้านดง อำเภออุบลรัตน์ จังหวัดขอนแก่น 48 QTD 249700E-1855300N ระวัง 5542-IV | | | ผลผลิตที่ 2 : จัดหาแหล่งน้ำและเพิ่มพื้นที่ชลประทาน ชลประทานขนาดกลาง | |
| ลักษณะโครงการ | อาคารสำนักงาน ขนาด 6.00*20.00 ม. ถนนเข้าห้วงงาน อาคารโรงจอตรด อาคารบ้านพักชั่วคราว ระดับ 1-2 อาคารป้อมยาม | | | | |
| งบประมาณ | งบประมาณ | | ตาม ปมก. | อนุมัติงวด | ประเภทงาน |
| งบปกติ | ปี 2557 | | | | งานจ้างเหมา |
| งบ กปร. | -จ้างเหมา | | 3,359,000 | 3,359,000 | |
| งบ กปร. | -ดำเนินการเอง | | 6,617,000 | 6,617,000 | งานจ้างเหมาบางส่วน |
| งบ กปร. | -เบิกจ่ายจ้างเหมา | | | 2,533,029 | |
| งบ กปร. | -เบิกจ่ายดำเนินการเอง | | | 5,507,000 | |
| งบ กปร. | -คงเหลือ | | | 1,935,971 | |
| งบ กปร. | กันเหลือมปี 2557 | | | | |
| งบ กปร. | กันเหลือม | เบิกจ่าย | คงเหลือ | %เบิกจ่าย | ความก้าวหน้าด้านที่ดิน |
| งบ กปร. | 1,110,000.00 | 1,110,000.00 | - | - | |
| งบ กปร. | 825,970.70 | 737,428.90 | 88,541.80 | - | |
| งบ กปร. | | | | | |
| งบ กปร. | | | | | 1.ปักหลักเขตที่ดินและประกาศเริ่มการก่อสร้าง วันที่ 2.รังวัดที่ดิน แล้วเสร็จเมื่อปี 3.ตรวจสอบทรัพย์สิน แล้วเสร็จปี 4.การจ่ายค่าทดแทนที่ดินและค่าร้อยละทรัพย์สิน แล้วเสร็จเมื่อปี |
| ความก้าวหน้าในการจัดหา (ใบเบิกซื้อหรือจ้างวงสูงสุด) | วันประกาศเขตก่อสร้าง | - | อนุมัติเงินงวด | 11-เม.ย.-57 | |
| | ทำเรื่องขออนุญาตใช้พื้นที่ป่าไม้ | - | ลงนามในสัญญา | 10-ก.ค.-57 | |
| | ได้รับอนุญาตใช้พื้นที่ป่าไม้ | - | ผู้รับจ้าง | บ.พีวายอาร์ เอ็นจิเนียริง | |
| | ส่งประมาณการ | 21-ต.ค.-56 | เริ่มอายุสัญญา | - | |
| | อนุมัติโครงการดำเนินการเอง | - | ครบอายุสัญญา | - | |
| | อนุมัติแผนจัดซื้อ/จัดจ้าง | 1-พ.ค.-57 | อายุสัญญา | 60 | |
| | ประกาศ TOR | 20-พ.ค.-57 | สัญญาเลขที่ | สกท.6 (จ) 02 / 2557 | |
| | ประกาศ จัดซื้อ/จัดจ้าง | 26-พ.ค.-57 | แก้ไขสัญญาครั้งที่... | - | |
| | อนุมัติรับราคา | 27-มิ.ย.-57 | สั่งหยุดงานครั้งที่... | - | |
| | ส่งผลจัดจ้าง | - | วงเงินตามสัญญา | 10,344,000 | |
| เปอร์เซ็นต์แผน/ผล | แผนงานสะสม (ทั้งโครงการ) | 100.000% | (ปี 2558) แผน | 100.000% | |
| - ผลงาน | ผลงานสะสม (ทั้งโครงการ) | 100.000% | (ปี 2558) ผล | 100.000% | |
| - เบิกจ่าย | ข้อมูลจาก GFMS ณ วันที่ 30 ธันวาคม 2557 | | | | |
| - กราฟผลงาน (สะสม) | | | การเบิกจ่ายสะสม | แผน (Cash Flow) ผลจาก GFMS | |
| | | | - จ้างเหมา | 1,110,000.00 1,110,000.00 | |
| | | | - ดำเนินการเอง | 825,970.79 825,761.20 | |
| | | | รวม (บาท) | 1,935,970.79 1,935,761.20 | |
| | | | คิดเป็น (%) | 100.00 100.00 | |
| สภาพปัญหาและสาเหตุความล่าช้า | งานล่าช้าต้องรอผู้รับจ้างตกลงเช่าพื้นที่ก่อนดำเนินการก่อสร้างอาคาร และปัจจุบันฝนตกทำให้งานก่อสร้างมีอุปสรรค อีกทั้งได้งบประมาณล่าช้างานไม่แล้วเสร็จในปีงบประมาณ 2557 | | | | |
| แผนการแก้ไขปัญหา | | | | | |

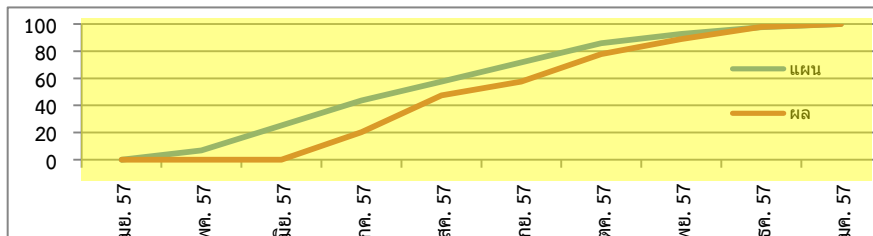

สรุปข้อมูล ความก้าวหน้าการดำเนินงาน ปีงบประมาณ 2558

| | | | |
|----------------|---|-----------------------|----------------|
| โครงการ | สำนักงานก่อสร้าง กองพัฒนาแหล่งน้ำขนาดกลาง | ข้อมูลรายงาน ณ | 30 มกราคม 2558 |
|----------------|---|-----------------------|----------------|

| | | |
|---|---|---|
| ชื่อ ปมก. ที่ตั้งจุดก่อสร้าง พิกัด | ส่วนประกอบอื่น สถานีสูบน้ำด้วยไฟฟ้าบ้านดงป่าเปือย-ห้วยไทร บ้านดงป่าเปือย ตำบลทุ่งพระ อำเภอคอนสาร จังหวัดชัยภูมิ 47 QTC 806500E-1842296N ระหว่าง 5342-II | ผลผลิตที่ 2 : จัดหาแหล่งน้ำและเพิ่มพื้นที่ชลประทาน ชลประทานขนาดกลาง |
|---|---|---|

| | |
|----------------------|--|
| ลักษณะโครงการ | อาคารสำนักงาน ขนาด 6.00*20.00 ม. จำนวน 1 หลัง ถนนเข้าห้วงงาน อาคารโรงจอดรถ อาคารบ้านพักชั่วคราว ระดับ 1-2 อาคารป้อมยาม อาคารบ้านพักชั่วคราว ระดับ 1-2 ขนาด 6.00*13.00 ม. จำนวน 1 หลัง |
|----------------------|--|

| งบประมาณ | งบประมาณ | | ตาม ปมก. | อนุมัติงวด | เงินงวด - เบิกที่ สขบ.6 | ประเภทงาน |
|---------------------------|---------------|----------|------------|------------|-------------------------|---|
| | ปี 2557 | | | | | |
| งบปกติ | ปี 2557 | | | | | งานจ้างเหมา |
| เหลือมอบปี | -จ้างเหมา | | - | - | | งานจ้างเหมาบางส่วน |
| | -ดำเนินการเอง | | 14,800,000 | 14,800,000 | | งานดำเนินการเอง |
| | -ค่าควบคุมงาน | | | - | | |
| กันเหลือมอบปี 2557 | | | | | | |
| | กันเหลือมอบ | เบิกจ่าย | คงเหลือ | %เบิกจ่าย | ความก้าวหน้าด้านที่ดิน | 1.ปักหลักเขตที่ดินและประกาศเริ่มการก่อสร้าง วันที่ 15 ธ.ค. 2555 |
| | - | - | - | - | | 2.รังวัดที่ดินแล้วเสร็จ 22 ธ.ค. 2557 |
| | - | - | - | - | | 3.ตรวจสอบทรัพย์สิน พ.ย. 2557 |
| | | | - | | | 4.การจ่ายค่าทดแทนที่ดินและค่ารั้อทรัพย์สิน แล้วเสร็จเมื่อปี - |
| | รวม | | - | - | | |

| | | | | |
|---|---------------------------------------|--------------|------------------------|---------------------|
| ความก้าวหน้าในการจัดทำ (ใบเบิกซื้อหรือจ้าง วงสูงสุด) | วันประกาศเขตก่อสร้าง | - | อนุมัติเงินงวด | 13-พ.ย-57 |
| | ทำเรื่องขออนุญาตใช้พื้นที่ป่าไม้ | - | ลงนามในสัญญา | - |
| | ได้รับอนุญาตใช้พื้นที่ป่าไม้ | - | ผู้รับจ้าง | ไทยพีพัฒนาอาร์คแวร์ |
| | ส่งประมาณการ จ้างเหมา | 16-ธ.ค.-57 | เริ่มอายุสัญญา | - |
| | อนุมัติประมาณการ ตัวเหมาการเอง | 12-พ.ย.-57 | ครบอายุสัญญา | - |
| | อนุมัติแผนจัดซื้อ/จัดจ้าง | 28-พ.ย.-57 | อายุสัญญา | - |
| | ประกาศ TOR | 15-18-ธ.ค.57 | สัญญาเลขที่ | - |
| | ประกาศ จัดซื้อ/จัดจ้าง | 23-ธ.ค.-57 | แก้ไขสัญญาครั้งที่... | - |
| | อนุมัติรับราคา | 2-ก.พ.-58 | สั่งหยุดงานครั้งที่... | - |
| | ส่งผลจัดจ้าง | - | วงเงินตามสัญญา | 14,800,000 |

| | | | | | | | |
|--|--------------------------|--------|---------------|--------------------|---|-------------------|------------|
| เปอร์เซ็นต์แผน/ผล - ผลงาน - เบิกจ่าย - กราฟผลงาน (สะสม) | แผนงานสะสม (ทั้งโครงการ) | 13.70% | (ปี 2557) แผน | 17.00% | ข้อมูลจาก GFMS ณ วันที่ 30 ธันวาคม 2557 | | |
| | ผลงานสะสม (ทั้งโครงการ) | 13.80% | (ปี 2557) ผล | 4.00% | การเบิกจ่ายสะสม | แผน (Cash Flow) | ผลจาก GFMS |
| | | | | | - จ้างเหมา | | |
| | | | | | - ดำเนินการเอง | 2,572,200.00 | 544,875.75 |
| | | | | รวม (บาท) | 2,572,200.00 | 544,875.75 | |
| | | | | คิดเป็น (%) | 17% | 4% | |

| | |
|-------------------------------------|--|
| สภาพปัญหาและสาเหตุความล่าช้า | |
|-------------------------------------|--|

| | |
|-------------------------|--|
| แผนการแก้ไขปัญหา | |
|-------------------------|--|

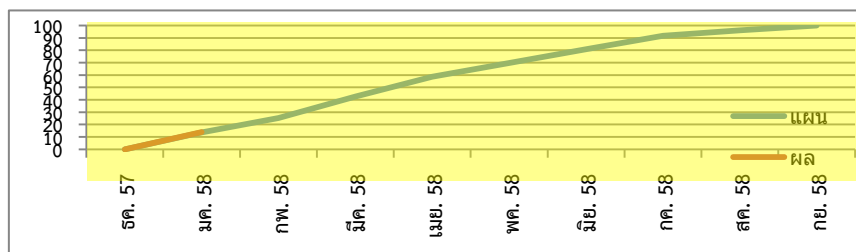

สรุปข้อมูล ความก้าวหน้าการดำเนินงาน ปีงบประมาณ 2558

| | | | | | | |
|--|--|------------|------------------------|--|---|------------|
| โครงการ | สำนักงานก่อสร้าง กองพัฒนาแหล่งน้ำขนาดกลาง | | ข้อมูลรายงาน ณ | 30 ธันวาคม 2557 | | |
| ชื่อ ปมก. ที่ตั้งจุดก่อสร้าง พิกัด | ส่วนประกอบอื่น สถานีสูบน้ำด้วยไฟฟ้าตำบลบ้านดง อันเนื่องมาจากพระราชดำริ บ้านดง ตำบลบ้านดง อำเภออุบลรัตน์ จังหวัดขอนแก่น 48 Q 249700 1855300 | | | ผลผลิตที่ 2 : จัดหาแหล่งน้ำและเพิ่มพื้นที่ชลประทาน ชลประทานขนาดกลาง | | |
| ลักษณะโครงการ | ล้อมรั้ว, ประตูเข้าออก,ถนนคอนกรีต,ระบบระบายน้ำ,เสารง,ลานจอดรถ | | | | | |
| งบประมาณ | งบประมาณ | | ตาม ปมก. | อนุมัติงวด | ประเภทงาน | |
| งบปกติ | ปี 2554 - 2557 | | | | | |
| เหลือปี | -ดำเนินการเอง | | 10,344,000 | 10,344,000 | เงินงวด - เบิกที่ สขป.6 | |
| งบ กปร. | | | | | | |
| | รวม | | 10,344,000 | 10,344,000 | ความก้าวหน้าด้านที่ดิน | |
| | กันเหลือปี 2557 | | | | | |
| | กันเหลือ | เบิกจ่าย | คงเหลือ | %เบิกจ่าย | | |
| | 1,110,000.00 | - | 1,110,000.00 | - | | |
| | 825,970.70 | - | 825,970.70 | - | 1.เบิกหลักเขตที่ดินและประกาศเริ่ม การก่อสร้าง วันที่ 2.รังวัดที่ดิน แล้วเสร็จเมื่อปี 3.ตรวจสอบทรัพย์สิน แล้วเสร็จปี 4.การจ่ายค่าทดแทนที่ดินและค่ารื้อ ทรัพย์สิน แล้วเสร็จเมื่อปี | |
| ความก้าวหน้า ในการจัดทำ (ใบเบิก ชื่อหรือจ้าง วงสูงสุด) | วันประกาศเขตก่อสร้าง | - | อนุมัติเงินงวด | - | | |
| | ทำเรื่องขออนุญาตใช้พื้นที่ป่าไม้ | - | ลงนามในสัญญา | - | | |
| | ได้รับอนุญาตใช้พื้นที่ป่าไม้ | - | ผู้รับจ้าง | - | | |
| | ส่งประมาณการ | 16-ส.ค.-57 | เริ่มอายุสัญญา | - | | |
| | อนุมัติประมาณการ | 3-พ.ย.-57 | ครบอายุสัญญา | - | | |
| | อนุมัติแผนจัดซื้อ/จัดจ้าง | 10-พ.ย.-57 | อายุสัญญา | - | | |
| | ประกาศ TOR | - | สัญญาเลขที่ | - | | |
| | ประกาศ จัดซื้อ/จัดจ้าง | - | แก้ไขสัญญาครั้งที่... | - | | |
| | อนุมัติรับราคา | - | สั่งหยุดงานครั้งที่... | - | | |
| | ส่งผลจัดตั้งเนิการเอง | - | | | | |
| เปอร์เซ็นต์ แผน/ผล | แผนงานสะสม (ทั้งโครงการ) | 0.000% | (ปี 2558) แผน | 0.000% | ข้อมูลจาก GFMS ณ วันที่ 30 ธันวาคม 2557 | |
| | ผลงานสะสม (ทั้งโครงการ) | 0.000% | (ปี 2558) ผล | 0.000% | | |
| - ผลงาน - เบิกจ่าย - กราฟผลงาน (สะสม) | | | | การเบิกจ่ายสะสม | แผน (Cash Flow) | ผลจาก GFMS |
| | | | | - จ้างเหมา | 1,110,000.00 | - |
| | | | | - ดำเนินการเอง | 825,970.70 | - |
| | | | | รวม (บาท) | 1,935,970.70 | - |
| | | | | คิดเป็น (%) | 4.60 | 0.00 |
| สภาพปัญหา และสาเหตุ ความล่าช้า | ขณะนี้อยู่ในขั้นเตรียมการจัดหาวัสดุ | | | | | |
| แผนการ แก้ไขปัญหา | | | | | | |

| สรุปข้อมูล ความก้าวหน้าการดำเนินงาน ปีงบประมาณ 2558 | | | | | | |
|---|--|----------|---------------|----------------|--|--|
| โครงการ | สำนักงานก่อสร้าง กองพัฒนาแหล่งน้ำขนาดกลาง | | | ข้อมูลรายงาน ณ | 30 มกราคม 2558 | |
| ชื่อ ปมก. ที่ตั้งจุดก่อสร้าง พิกัด | ส่วนประกอบอื่น โครงการสถานีสูบน้ำด้วยไฟฟ้าพร้อมระบบส่งน้ำตำบลโคกสูง(อันเนื่องมาจากพระราชดำริ) บ้านโคกสูง ตำบลโคกสูง อำเภออุบลรัตน์ จังหวัดขอนแก่น 48 QTD 249700E-1855300N ระวังง 5542-IV | | | | ผลผลิตที่ 2 : จัดหาแหล่งน้ำและเพิ่มพื้นที่ชลประทาน ชลประทานขนาดกลาง | |
| ลักษณะโครงการ | | | | | | |
| งบประมาณ | งบประมาณ | ตาม ปมก. | ตาม พรบ. | อนุมัติงวด | เงินงวด - เบิกที่ สำนักพัฒนาแหล่งน้ำ ขนาดกลาง | ประเภทงาน งานจ้างเหมา งานจ้างเหมาบางส่วน งานดำเนินการเอง |
| งบปกติ | ปี 2558 | | | | | |
| เหลือปี | -จ้างเหมา | | 304,506.00 | | ความก้าวหน้าด้านที่ดิน | 1.ปักหลักเขตที่ดินและประกาศเริ่มดำเนินการก่อสร้าง วันที่ 6 ก.ย.2557 2.รังวัดที่ดิน แล้วเสร็จเมื่อปี 3.ตรวจสอบทรัพย์สิน แล้วเสร็จปี 4.การจ่ายค่าทดแทนที่ดินและค่าธรรมเนียมทรัพย์สิน แล้วเสร็จเมื่อปี |
| | -ดำเนินการเอง | | 5,820,492 | | | |
| | -เบิกจ่ายจ้างเหมา | | | - | | |
| | -เบิกจ่ายดำเนินการเอง | | | 20,350,130 | | |
| | -คงเหลือ | | | -20,350,130 | | |
| | | | | | | |
| | | | | | | |
| | | | | | | |
| | | | | | | |
| | รวม | 0 | 6,124,998 | 0 | | |
| ความก้าวหน้าในการจัดหา (ใบเบิกซื้อหรือจ้างวงสูงสุด) | วันประกาศเขตก่อสร้าง | | | 6-ก.ย.-57 | อนุมัติเงินงวด | |
| | ทำเรื่องขออนุญาตใช้พื้นที่ป่าไม้ | | | - | ลงนามในสัญญา | 12-ธ.ค.-57 |
| | ได้รับอนุญาตใช้พื้นที่ป่าไม้ | | | - | ผู้รับจ้าง | ห้างหุ้นส่วนจำกัด สยามซีวิล ซัพพลาย |
| | ส่งประมาณการ | | | | เริ่มอายุสัญญา | - |
| | อนุมัติประมาณการ | | | - | ครบอายุสัญญา | - |
| | อนุมัติแผนจัดซื้อ/จัดจ้าง | | | 13-ต.ค.-57 | อายุสัญญา | 0 |
| | ประกาศ TOR | | | | สัญญาเลขที่ | - |
| | ประกาศ จัดซื้อ/จัดจ้าง | | | | แก้ไขสัญญาครั้งที่... | - |
| | อนุมัติรับราคา | | | 28-พ.ย.-58 | สั่งหยุดงานครั้งที่... | - |
| | ส่งผลจัดจ้าง | | | - | วงเงินตามสัญญา | 304,508.00 |
| เปอร์เซ็นต์แผน/ผล | แผนงานสะสม | 11.710% | (ปี 2558) แผน | 0.000% | ข้อมูลจาก GFMIS ณ วันที่ 30 ธันวาคม 2557 | |
| - ผลงาน | ผลงาน สะสม | 11.750% | (ปี 2558) ผล | 0.000% | การเบิกจ่ายสะสม | แผน (Cash Flow) |
| - เบิกจ่าย | | | | | | ผลจาก GFMS |
| - กราฟผลงาน (สะสม) | | | | | - จ้างเหมา | 71,227,000.00 |
| | | | | | - ดำเนินการเอง | 2,849,058.00 |
| | | | | | รวม (บาท) | 74,076,058.00 |
| | | | | | คิดเป็น (%) | #DIV/0! |
| สภาพปัญหาและสาเหตุความล่าช้า | | | | | | |
| แผนการแก้ไขปัญหา | | | | | | |



รายงานความก้าวหน้าโครงการก่อสร้าง
สำนักงานก่อสร้าง 6 สำนักพัฒนาแหล่งน้ำขนาดกลาง
แผน ผล ข้ำ/เร็ว ค่าความต่าง