

สรุปข้อมูล ความก้าวหน้าการดำเนินงาน ปีงบประมาณ 2558

โครงการ	สำนักงานก่อสร้างชลประทานขนาดกลางที่ 6 กองพัฒนาแหล่งน้ำขนาดกลาง	ข้อมูลรายงาน ณ	30 กันยายน 2558
----------------	--	-----------------------	-----------------

ชื่อ ปมก. ที่ตั้งจุดก่อสร้าง พิกัด	สถานีสูบน้ำด้วยไฟฟ้าพร้อมระบบส่งน้ำบ้านโทรงาม (อันเนื่องมาจากพระราชดำริ) บ้านโทรงาม ตำบลวังชมพู อำเภอหนองบัวแดง จังหวัดชัยภูมิ 47 QQT 779480E-1785320N ระวัง 5341-II	ผลผลิตที่ 2 : จัดหาแหล่งน้ำและเพิ่มพื้นที่ชลประทาน ชลประทานขนาดกลาง
---	--	---

ลักษณะโครงการ	สถานีสูบน้ำด้วยไฟฟ้า อัตราการสูบ 0.28 ลบ.ม./วินาที ระยะยกน้ำ 60 เมตร จำนวน 1 แห่ง ท่อเหล็กส่งน้ำ Ø 0.30 ม. ยาวรวม 5,270 ม. พื้นที่รับประโยชน์ 2,000 ไร่
----------------------	---

งบประมาณ	งบประมาณ	ตาม ปมก.	อนุมัติงวด	เงินงวด - เบิกที่ สขป.6	ประเภทงาน	
<input type="checkbox"/> งบปกติ <input type="checkbox"/> เหลื่อมปี <input checked="" type="checkbox"/> งบ กปร.	ปี 2557 -จ้างเหมา -ดำเนินการเอง -ค่าควบคุมงาน	24,600,000 - -	24,600,000 - -		-	<input checked="" type="radio"/> งานจ้างเหมา <input type="radio"/> งานจ้างเหมาบางส่วน <input type="radio"/> งานดำเนินการเอง
				ความก้าวหน้าด้านที่ดิน		1. เป็นโครงการขนาดเล็ก
	รวม	24,600,000	24,600,000	กันเหลื่อม 24,600,000.00	เบิกจ่าย -	%เบิกจ่าย -

ความก้าวหน้าในการจัดทำ (ใบเบิกซื้อหรือจ้าง วงสูงสุด)	วันประกาศเขตก่อสร้าง		อนุมัติเงินงวด	-
	ทำเรื่องขออนุญาตใช้พื้นที่ป่าไม้	-	ลงนามในสัญญา	30-ก.ย.-57
	ได้รับอนุญาตใช้พื้นที่ป่าไม้	-	ผู้รับจ้าง	บริษัท จันทรินทร์ (2549) จำกัด
	ส่งประมาณการ	16-พ.ค.-56	เริ่มอายุสัญญา	5-พ.ย.-57
	อนุมัติประมาณการ	-	ครบอายุสัญญา	2-มิ.ย.-58
	อนุมัติแผนจัดซื้อ/จัดจ้าง	19-พ.ย.-56	อายุสัญญา	210
	ประกาศ TOR	16-21 มค.57	สัญญาเลขที่	จส. 5/2557 (กสพ.)
	ประกาศ จัดซื้อ/จัดจ้าง	21-เม.ย.-57	แก้ไขสัญญาครั้งที่...	-
	อนุมัติรับราคา	20-พ.ค.-57	สั่งหยุดงานครั้งที่...	-
	ส่งผลจัดจ้าง	-	วงเงินสัญญา	24,600,000

เปอร์เซ็นต์แผน/ผล - ผลงาน - เบิกจ่าย - กราฟผลงาน (สะสม)	แผนงานสะสม (ทั้งโครงการ)	100.000%	(ปี 2558) แผน	100.00%	ข้อมูลจาก GFMS ณ 30 กันยายน 2558		
	ผลงานสะสม (ทั้งโครงการ)	36.000%	(ปี 2558) ผล	36.00%	การเบิกจ่ายสะสม	แผน (Cash Flow)	ผลจาก GFMS
					- จ้างเหมา	21,062,029.52	4,799,567.17
					- ดำเนินการเอง	-	-
					รวม (บาท)	21,062,029.52	4,799,567.17
					คิดเป็น (%)	85.62	19.51

สภาพปัญหาและสาเหตุความล่าช้า
ผู้รับจ้างไม่เข้าไปดำเนินการตามแผนที่วางไว้ ทำให้งานล่าช้ากว่าแผนมาก ซึ่งผู้รับจ้างยินยอมเสียค่าปรับและจะทำงานให้แล้วเสร็จ

แผนการแก้ไขปัญหา
ได้ให้ผู้รับจ้างเร่งรัดงานให้แล้วเสร็จภายในเดือน กันยายนปี 2558



ขณะดำเนินการ



ขณะดำเนินการ



ขณะดำเนินการ

สรุปข้อมูล ความก้าวหน้าการดำเนินงาน ปีงบประมาณ 2558

โครงการ	สำนักงานก่อสร้างชลประทานขนาดกลางที่ 6 กองพัฒนาแหล่งน้ำขนาดกลาง	ข้อมูลรายงาน ณ	30 กันยายน 2558
---------	--	----------------	-----------------

ชื่อ ปมก. ที่ตั้งจุดก่อสร้าง พิกัด	โครงการสถานีสูบน้ำบ้านหนองสีหนาดและระบบกระจายน้ำ บ้านหนองสีหนาด ตำบลโนนสะอาด อำเภอแวงใหญ่ จังหวัดขอนแก่น 48 PTQ 217800E-1760192N ระหว่าง 5440-I	ชลประทาน
		ชลประทานขนาดกลาง

ลักษณะโครงการ	สถานีสูบน้ำ อัตราการสูบ 0.30 ลบ.ม./วินาที ระยะเวลา 70 เมตร. จำนวน 4 เครื่อง อัตราการสูบรวม 1.2 ลบ.ม./วินาที มีสายเดี่ยว ท่อเหล็กส่งน้ำ Ø 0.80 ม. ความยาว 7,774 ม. และอาคารประกอบ โดยมีพื้นที่รับประโยชน์ 2,000 ไร่
---------------	--

งบประมาณ	งบประมาณ		ตาม ปมก.	อนุมัติงวด	เงินงวด - เบิกที่ สขป.6	ประเภทงาน
	ปี 2554 - 2557					
<input type="checkbox"/> งบปกติ	-จ้างเหมา		175,300,000	176,869,667	● งานจ้างเหมา	○ งานจ้างเหมาบางส่วน ○ งานดำเนินการเอง
<input checked="" type="checkbox"/> เหลือมปี	-ดำเนินการเอง		1,185,670	3,211,300		
	-เบิกจ่ายจ้างเหมา			121,254,875		
	-เบิกจ่ายดำเนินการเอง			3,163,219		
	-คงเหลือ			58,826,092		
<input type="checkbox"/> เหลือมปี	กันเหลือมปี 2557					
<input type="checkbox"/> เหลือมปี	กันเหลือม	เบิกจ่าย	คงเหลือ	%เบิกจ่าย	ความก้าวหน้า ด้านที่ดิน	1.ปักหลักเขตที่ดินและประกาศเริ่มดำเนินการก่อสร้าง วันที่ 17 ธ.ค. 2552 2.รังวัดที่ดิน แล้วเสร็จเมื่อปี ธ.ค. 2553 3.ตรวจสอบทรัพย์สิน แล้วเสร็จปี ก.ค. 2554 4.การจ่ายค่าทดแทนที่ดินและค่าร้อยละทรัพย์สิน
	58,826,091.73	-	58,826,091.73	0.00		

ความก้าวหน้าในการจัดทำ (ใบเบิกซื้อหรือจ้าง วงสูงสุด)	วันประกาศเขตก่อสร้าง	17 ธ.ค. 52	อนุมัติเงินงวด	15 พ.ย.54
	ทำเรื่องขออนุญาตใช้พื้นที่ป่าไม้	-	ลงนามในสัญญา	13 ม.ค. 55
	ได้รับอนุญาตใช้พื้นที่ป่าไม้	-	ผู้รับจ้าง	กิจการร่วมค้า ทีแอนด์ซันด์ คอนสตรัคชั่น
	ส่งประมาณการ	-	เริ่มอายุสัญญา	1 ก.พ. 55
	อนุมัติประมาณการ	-	ครบอายุสัญญา	21 พ.ค. 57
	อนุมัติแผนจัดซื้อ/จัดจ้าง	5 ธ.ค. 52	อายุสัญญา	840
	ประกาศ TOR	3 มิ.ย. 54	สัญญาเลขที่	กจ.5/2555(พสก.1)
	ประกาศ จัดซื้อ/จัดจ้าง	7 มิ.ย. 54	แก้ไขสัญญาครั้งที่...	-
	อนุมัติรับราคา	8 ธ.ค. 54	สั่งหยุดงานครั้งที่...	-
	ส่งผลจัดจ้าง	23-ก.พ.-54	วงเงินตามสัญญา	175,300,000

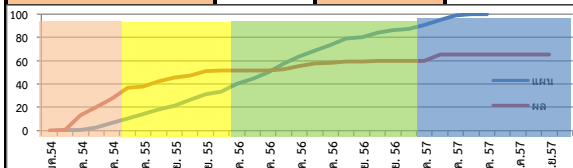
เปอร์เซ็นต์แผน/ผล	แผนงานสะสม (ทั้งโครงการ)	100%	(ปี 2558) แผน	100.000%	ข้อมูลจาก GFMS ณ 30 กันยายน 2558		
	ผลงานสะสม (ทั้งโครงการ)	65.525%	(ปี 2558) ผล	65.525%	การเบิกจ่ายสะสม	แผน (Cash Flow)	ผลจาก GFMS
- ผลงาน					- จ้างเหมา	-	-
- เบิกจ่าย					- ดำเนินการเอง	-	-
- กราฟผลงาน (สะสม)					รวม (บาท)	-	-
					คิดเป็น (%)	-	-

สภาพปัญหาและสาเหตุความล่าช้า	มีความล่าช้าเนื่องจากฐานรากของโรงสูบน้ำพบชั้นดินอ่อนต้องทดสอบการรับน้ำหนักของดินฐานราก และได้ดำเนินการแก้ไขแบบโดยส่วนวิศวกรรม สขป.6 แล้ว และต้องมีการปรับเปลี่ยนจุดที่ตั้งบ่อกระจายน้ำ เนื่องจากปัญหาที่ดินต้องมีการแก้ไขแบบโดยบริษัทที่ปรึกษาดำเนินการและผู้รับจ้างขอหยุดการปฏิบัติงานตั้งแต่วันที่ 1 มีนาคม 2557 เพื่อรอการแก้ไขสัญญาปัจจุบันกรมอนุมัติแก้ไขแบบแล้วเมื่อวันที่ 24 ธ.ค. 57
------------------------------	---

แผนการแก้ไขปัญหา	มีการทบทวนขอแก้ไขแบบครั้งที่ 2 ขณะนี้อยู่ในขั้นตอนกรมชลประทาน ลงนามอนุมัติการแก้ไขแบบ
------------------	---



งานวางท่อ



อาคารจ่ายน้ำ



อาคารจ่ายน้ำ

สรุปข้อมูล ความก้าวหน้าการดำเนินงาน ปีงบประมาณ 2558

โครงการ	สำนักงานก่อสร้างชลประทานขนาดกลางที่ 6 กองพัฒนาแหล่งน้ำขนาดกลาง	ข้อมูลรายงาน ณ	30 กันยายน 2558
---------	--	----------------	-----------------

ชื่อ ปมก.	ประจวบชัยน้ำคลองระบายน้ำ D8 (ห้วยพระค้อ) ระยะ 2	ผลผลิต 4 : ป้องกันและบรรเทาภัยจากน้ำ ชลประทานขนาดกลาง
ที่ตั้งจุดก่อสร้าง พิกัด	หมู่ 12 บ้านพระค้อ ตำบลพระลับ อำเภอเมือง จังหวัดขอนแก่น 48 QTC 279642E-1807332N ระหว่าง 5541-I	

ลักษณะโครงการ	ก่อสร้างสถานีสูบน้ำพร้อมเครื่องสูบน้ำแบบจุ่มใช้มอเตอร์ไฟฟ้า Q = 3 ลบ.ม./วินาที ระยะยกน้ำ 5 เมตร จำนวน 20 เครื่อง อัตราการสูบน้ำรวม 60 ลบ.ม./วินาที และโรงสูบน้ำขนาด กว้าง 35.00 ม. ยาว 76.00 ม. สูง 15.10 โดยสามารถช่วยเหลือพื้นที่การเกษตรของราษฎรได้ประมาณ 6,000 ไร่
---------------	--

งบประมาณ	งบประมาณ				ประเภทงาน
	ตาม ปมก.	ตาม พรบ.	อนุมัติงวด	เงินงวด - เบิกที่ สำนักพัฒนาแหล่งน้ำ ขนาดกลาง	
<input checked="" type="checkbox"/> งบปกติ <input type="checkbox"/> เหลือในปี	ปี 2558				<input checked="" type="radio"/> งานจ้างเหมา <input type="radio"/> งานจ้างเหมาบางส่วน <input type="radio"/> งานดำเนินการเอง
	ตั้งงบประมาณ	50,561,200	50,561,200	65,814,333	
	ค่าควบคุมงาน	1,516,800	1,516,800	1,516,800	
	ปี 2559				ความก้าวหน้าด้านที่ดิน 1.ปิดหลักเขตที่ดินและประกาศเริ่มดำเนินการก่อสร้าง 2.รังวัดที่ดิน แล้วเสร็จเมื่อปี 2554 3.ตรวจสอบทรัพย์สิน แล้วเสร็จปี 2554 4.การจ่ายค่าทดแทนที่ดินและค่ารั้วย้ายทรัพย์สิน แล้วเสร็จเมื่อปี 2554
	กันไว้เบิกเหลือในปี			4,457,804	
	ผูกพันงบประมาณ -	-	-	-	
	ปี 2560				
	ผูกพันงบประมาณ -	-	-	-	
	รวม	52,078,000	52,078,000	71,788,937	

ความก้าวหน้าในการจัดทำ (ใบเบิกซื้อหรือจ้างวงสูงสุด)	วันประกาศเขตก่อสร้าง			อนุมัติเงินงวด	19-ธ.ค.-57
	ทำเรื่องขออนุญาตใช้พื้นที่ป่าไม้			ลงนามในสัญญา	24 ธ.ค. 57
	ได้รับอนุญาตใช้พื้นที่ป่าไม้			ผู้รับจ้าง	บ. สหคิมมอเตอร์ จำกัด
	ส่งประมาณการ			เริ่มอายุสัญญา	26 ธ.ค. 57
	อนุมัติประมาณการ			ครบอายุสัญญา	13 เม.ย. 60
	อนุมัติแผนจัดซื้อ/จัดจ้าง			อายุสัญญา	840
	ประกาศ TOR			สัญญาเลขที่	กจ.13/2558(กสพ.)
	ประกาศ จัดซื้อ/จัดจ้าง			แก้ไขสัญญาครั้งที่...	-
	อนุมัติรับราคา			สั่งหยุดงานครั้งที่...	-
	ส่งผลจัดจ้าง			วงเงินสัญญา	265,446,300

เปอร์เซ็นต์แผน/ผล - ผลงาน - เบิกจ่าย - กราฟผลงาน (สะสม)	แผนงานสะสม	19.990%	(ปี 2558) แผน	100.000%	ข้อมูลจาก GFMS ณ 30 กันยายน 2558 <table border="1"> <tr> <th>การเบิกจ่ายสะสม</th> <th>แผน (Cash Flow)</th> <th>ผลจาก GFMS</th> </tr> <tr> <td>- จ้างเหมา</td> <td>65,814,333.00</td> <td>61,356,528.74</td> </tr> <tr> <td>- ดำเนินการเอง</td> <td>1,516,800.00</td> <td>1,448,256.95</td> </tr> <tr> <td>รวม (บาท)</td> <td>67,331,133.00</td> <td>62,804,785.69</td> </tr> <tr> <td>คิดเป็น (%)</td> <td>100.00</td> <td>93.23</td> </tr> </table>	การเบิกจ่ายสะสม	แผน (Cash Flow)	ผลจาก GFMS	- จ้างเหมา	65,814,333.00	61,356,528.74	- ดำเนินการเอง	1,516,800.00	1,448,256.95	รวม (บาท)	67,331,133.00	62,804,785.69	คิดเป็น (%)	100.00	93.23
	การเบิกจ่ายสะสม	แผน (Cash Flow)	ผลจาก GFMS																	
- จ้างเหมา	65,814,333.00	61,356,528.74																		
- ดำเนินการเอง	1,516,800.00	1,448,256.95																		
รวม (บาท)	67,331,133.00	62,804,785.69																		
คิดเป็น (%)	100.00	93.23																		
ผลงานสะสม	38.940%	(ปี 2558) ผล	100.000%																	

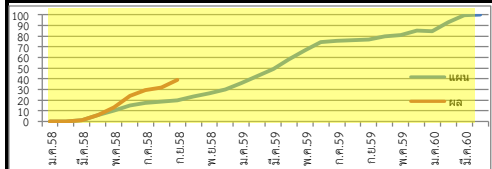

สภาพปัญหาและสาเหตุความล่าช้า	
------------------------------	--

แผนการแก้ไขปัญหา	
------------------	--



ขณะดำเนินการ



ขณะดำเนินการ

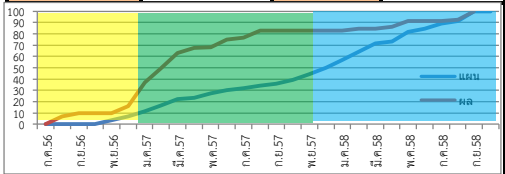

ขณะดำเนินการ

สรุปข้อมูล ความก้าวหน้าการดำเนินงาน ปีงบประมาณ 2558					
โครงการ	สำนักงานก่อสร้างชลประทานขนาดกลางที่ 6 กองพัฒนาแหล่งน้ำขนาดกลาง		ข้อมูลรายงาน ณ	30 กันยายน 2558	
ชื่อ ปมก. ที่ตั้งจุดก่อสร้าง พิกัด	สถานีสูบน้ำด้วยไฟฟ้าบ้านโพธิ์ไชย (อันเนื่องมาจากพระราชดำริ) บ้านโพธิ์ไชย ตำบลโพธิ์ไชย อำเภอกอโพธิ์ไชย จังหวัดขอนแก่น 48 QTC 222500E-1769000N ระวาง 5440-I		ผลผลิตที่ 2 : จัดหาแหล่งน้ำและเพิ่มพื้นที่ชลประทาน	ชลประทานขนาดกลาง	
ลักษณะโครงการ	สถานีสูบน้ำ เครื่องสูบน้ำชนิดหยด Q = 0.40 ลบ.ม./วินาที ระยะยกน้ำ 100 เมตร จำนวน 5 เครื่อง Q = 0.30 ลบ.ม./วินาที ระยะยกน้ำ 25 เมตร จำนวน 1 เครื่อง ระบบส่งน้ำสาย MP1 ท่อเหล็กเหนียว Ø 1,000 มม. กม.0+000 ถึง 0+400 Ø 800 มม. กม.0+400 ถึง 10+945สาย MP2 ท่อเหล็กเหนียว Ø 500 มม. กม. 0+000 ถึง 3+000 1R-MP2 ท่อ AC Ø 500 มม. กม. 0+000 ถึง 1+800 2R-MP2ท่อ AC Ø 500 มม. กม. 0+000 ถึง 1+190 และอาคารประกอบ โดยสามารถช่วยเหลือพื้นที่การเกษตรของราษฎรได้ประมาณ 20,000 ไร่ และช่วยเหลือราษฎรจำนวน 8 หมู่บ้าน 3,617 ครอบครัวยัง 14,508 คน				
งบประมาณ	งบประมาณ		ตาม ปมก.	อนุมัติงวด	
<input checked="" type="checkbox"/> งบปกติ <input type="checkbox"/> เหลือมปี	ปี 2556 - 2557				
	-จ้างเหมา		360,500,000	270,297,598	
	-ดำเนินการเอง		5,819,000	5,886,585	
	-เบิกจ่ายจ้างเหมา			270,297,598	
	-เบิกจ่ายดำเนินการเอง			5,867,049	
-คงเหลือจ้างเหมา			-		
-คงเหลือดำเนินการเอง			19,536		
ปี 2558					
- จ้างเหมา		87,125,000	56,884,343		
- ดำเนินการเอง			51,085		
กันเหลือปี 2559					
กันเหลือม		เบิกจ่าย	คงเหลือ	%เบิกจ่าย	
13,065,012.38		-	-	-	
งบประเภทงาน	เงินงวด - เบิกที่ สำนักพัฒนาแหล่งน้ำ ขนาดกลาง ● งานจ้างเหมา ○ งานจ้างเหมาบางส่วน ○ งานดำเนินการเอง				
ความก้าวหน้าด้านที่ดิน	1.ปักหลักเขตที่ดินและประกาศเริ่มดำเนินการก่อสร้าง วันที่ 2 ธ.ค. 2552 2.รังวัดที่ดิน (อยู่ระหว่างดำเนินการ) 3.ตรวจสอบทรัพย์สิน (อยู่ระหว่างดำเนินการ) 4.การจ่ายค่าทดแทนที่ดินและค่าร้อยละทรัพย์สิน (อยู่ระหว่างดำเนินการ)				
ความก้าวหน้าในการจัดหา (ใบเบิกซื้อหรือจ้าง วงสูงสุด)	วันประกาศเขตก่อสร้าง		17-ธ.ค.-52	อนุมัติเงินงวด	21-พ.ค.-56
	ทำเรื่องขออนุญาตใช้พื้นที่ป่าไม้		-	ลงนามในสัญญา	14-มิ.ย.-56
	ได้รับอนุญาตใช้พื้นที่ป่าไม้		-	ผู้รับจ้าง	สี่แสงการโยธา (1979) จำกัด
	ส่งประมาณการ		20-ธ.ค.-55	เริ่มอายุสัญญา	2-ก.ค.-56
	อนุมัติประมาณการ		14 ม.ค. 56	ครบอายุสัญญา	19-ต.ค.-58
	อนุมัติแผนจัดซื้อ/จัดจ้าง		20-ธ.ค.-55	อายุสัญญา	840 วัน
	ประกาศ TOR		17 ม.ค. 56	สัญญาเลขที่	กจ.11/2556 (กสพ.)
	ประกาศ จัดซื้อ/จัดจ้าง		24-ม.ค.-56	แก้ไขสัญญาครั้งที่...	-
	อนุมัติรับราคา		29-พ.ค.-56	สั่งหยุดงานครั้งที่...	-
	ส่งผลจัดจ้าง		24-ม.ค.-56	วงเงินตามสัญญา	360,500,000
เปอร์เซ็นต์แผน/ผล	แผนงานสะสม	99.900%	(ปี 2558) แผน	99.900%	ข้อมูลจาก GFMS ณ 30 กันยายน 2558
- ผลงาน	ผลงาน สะสม	99.910%	(ปี 2558) ผล	99.910%	การเบิกจ่ายสะสม
- เบิกจ่าย					แผน (Cash Flow)
- กราฟผลงาน (สะสม)					ผลจาก GFMS
	- จ้างเหมา	56,884,343.00		43,819,330.62	
	- ดำเนินการเอง	51,085.00		50,640.00	
	รวม (บาท)	56,935,428.00		43,869,970.62	
	คิดเป็น (%)	65.29		50.29	
สภาพปัญหาและสาเหตุความล่าช้า					
แผนการแก้ไขปัญหา	ผู้รับจ้างทำงานเร็วกว่าแผนต้องของงบประมาณเพิ่มเติมเพื่อเบิกจ่ายให้กับผู้รับจ้าง				



ขณะดำเนินการก่อสร้าง



ขณะดำเนินการก่อสร้าง

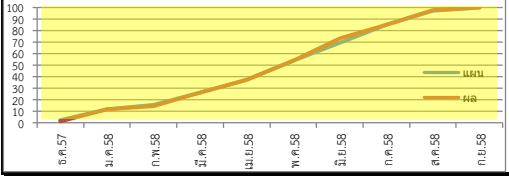

ขณะดำเนินการก่อสร้าง

สรุปข้อมูล ความก้าวหน้าการดำเนินงาน ปีงบประมาณ 2558							
โครงการ	สำนักงานก่อสร้างชลประทานขนาดกลางที่ 6 กองพัฒนาแหล่งน้ำขนาดกลาง			ข้อมูลรายงาน ณ	30 กันยายน 2558		
ชื่อ ปมก. ที่ตั้งจุดก่อสร้าง พิกัด	ส่วนประกอบอื่น โครงการสถานีสูบน้ำด้วยไฟฟ้าพร้อมระบบส่งน้ำตำบลโคกสูง(อันเนื่องมาจากพระราชดำริ) บ้านโคกสูง ตำบลโคกสูง อำเภออุบลรัตน์ จังหวัดขอนแก่น 48 QTD 257200E-185110N ระหว่าง 5542-III				ผลผลิตที่ 2 : จัดหาแหล่งน้ำและเพิ่มพื้นที่ชลประทาน ชลประทานขนาดกลาง		
ลักษณะโครงการ	ป้ายชื่อโครงการ ป้อมยาม บ้านพักข้าราชการ 3-4 (ถาวร) ระบบประปา โรงจอดรถ โรงเก็บผลสุ ล้อมรั้ว เสาธง ถนนคอนกรีตเสริมเหล็ก รางระบายน้ำ						
งบประมาณ	งบประมาณ	ตาม ปมก.	ตาม พรบ.	อนุมัติงวด	เงินงวด - เบิกที่สำนักงานพัฒนาแหล่งน้ำขนาดกลาง	ประเภทงาน <input type="radio"/> งานจ้างเหมา <input type="radio"/> งานจ้างเหมาบางส่วน <input checked="" type="radio"/> งานดำเนินการเอง	
	ปี 2558						
งบปกติ	-จ้างเหมา				ความก้าวหน้าด้านที่ดิน	1.ปักหลักเขตที่ดินและประกาศเริ่มดำเนินการก่อสร้าง วันที่ 6 มี.ค..2557 2.รังวัดที่ดิน ยังไม่ได้ดำเนินการ 3.ตรวจสอบทรัพย์สิน ยังไม่ได้ดำเนินการ 4.การจ่ายค่าทดแทนที่ดินและค่าร้อยละทรัพย์สิน ยังไม่ได้ดำเนินการ	
	-ดำเนินการเอง		6,125,000				
เหลือปี	-เบิกจ่ายจ้างเหมา -เบิกจ่ายดำเนินการเอง -คงเหลือ			- 6,125,000			
	รวม	0	6,125,000	6,125,000			
ความก้าวหน้าในการจัดทำ (ใบเบิกชื่อหรือจ้าง วงสูงสุด)	วันประกาศเขตก่อสร้าง			6-ก.พ.-58	อนุมัติเงินงวด	15-พ.ย.-58	
	ทำเรื่องขออนุญาตใช้พื้นที่ป่าไม้			-	ลงนามในสัญญา	12-ธ.ค.-57	
	ได้รับอนุญาตใช้พื้นที่ป่าไม้			-	ผู้รับจ้าง	ห้างหุ้นส่วนจำกัด สยามซีวิล ซัพพลาย	
	ส่งประมาณการ				เริ่มอายุสัญญา	13-ธ.ค.-57	
	อนุมัติประมาณการ				ครบอายุสัญญา	12-มี.ค.-58	
	อนุมัติแผนจัดซื้อ/จัดจ้าง				อายุสัญญา	90 วัน	
	ประกาศ TOR				สัญญาเลขที่	สกก.6(ช) 01/2558	
	ประกาศ จัดซื้อ/จัดจ้าง				แก้ไขสัญญาครั้งที่...	-	
	อนุมัติรับราคา				สั่งหยุดงานครั้งที่...	-	
	ส่งผลจัดจ้าง				วงเงินตามสัญญา	1,910,000.00	
เปอร์เซ็นต์แผน/ผล	แผนงานสะสม	100.000%	(ปี 2558) แผน	100.000%	ข้อมูลจาก GFMIS ณ 30 กันยายน 2558		
	ผลงานสะสม	100.000%	(ปี 2558) ผล	100.000%	การเบิกจ่ายสะสม	แผน (Cash Flow) ผลจาก GFMIS	
- ผลงาน					- จ้างเหมา	-	
- เบิกจ่าย					- ดำเนินการเอง	6,125,000.00	6,120,807.92
- กราฟผลงาน (สะสม)					รวม (บาท)	6,125,000.00	6,120,807.92
					คิดเป็น (%)	100.00	99.93
สภาพปัญหาและสาเหตุความล่าช้า							
แผนการแก้ไขปัญหา							



ขณะดำเนินการ



ขณะดำเนินการ

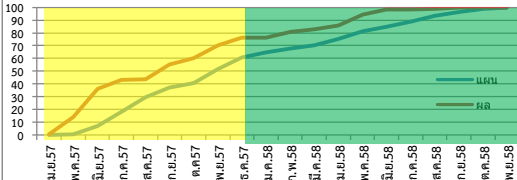

ขณะดำเนินการ

สรุปข้อมูล ความก้าวหน้าการดำเนินงาน ปีงบประมาณ 2558				
โครงการ	สำนักงานก่อสร้างชลประทานขนาดกลางที่ 6 กองพัฒนาแหล่งน้ำขนาดกลาง	ข้อมูลรายงาน ณ	30 กันยายน 2558	
ชื่อ ปมก. ที่ตั้งจุดก่อสร้าง พิกัด	สถานีสูบน้ำด้วยไฟฟ้าบ้านดงป่าเปือย-ห้วยไทร บ้านดงป่าเปือย ตำบลทุ่งพระ อำเภอคอนสาร จังหวัดชัยภูมิ 47 QTC 806500E-1842296N ระหว่าง 5342-II	ผลิตภัณฑ์ 2 : จัดหาแหล่งน้ำและเพิ่มพื้นที่ชลประทาน	ชลประทานขนาดกลาง	
ลักษณะโครงการ	ก่อสร้างสถานีสูบน้ำพร้อมติดตั้งเครื่องสูบน้ำขนาด 0.45 ลบ.ม./วินาที H= 50 ม. จำนวน 2 เครื่อง งานระบบส่งน้ำ MP พร้อมอาคารประกอบ งานระบบส่งน้ำ MP พร้อมอาคารประกอบ งานท่อส่งน้ำ ขนาด Ø 800 มม. ยาว 1,850.00 ม. ขนาด Ø 700 มม. ยาว 60.00 ม. ขนาด Ø 600 มม. ยาว 360.00 ม. งานระบบส่งน้ำสาย 3R-MP พร้อมอาคารประกอบ งานท่อส่งน้ำ ขนาด Ø 800 มม. ยาว 700.00 ม. ขนาด Ø 700 มม. ยาว 1,000.00 ม. ขนาด Ø 600 มม. ยาว 475.00 ม. โดยสามารถช่วยเหลือพื้นที่การเกษตรของราษฎรได้ประมาณ 6,000 ไร่ และช่วยเหลือราษฎรได้จำนวน 500 ครอบครัว			
งบประมาณ	งบประมาณ	ตาม ปมก.	อนุมัติงวด	
งบปกติ	ปี 2557			
	- จ้างเหมา	22,500,000	44,081,423	
เหลือปี	- ดำเนินการเอง	471,000	900,000	
	-เบิกจ่ายจ้างเหมา		44,081,423	
	-เบิกจ่ายดำเนินการเอง		900,000	
	-คงเหลือจ้างเหมา		-	
	-คงเหลือดำเนินการเอง		-	
	ปี 2558			
	- จ้างเหมา	60,000,000	68,283,717	
	- ดำเนินการเอง	1,420,200	1,420,200	
	รวม	61,420,200	69,703,917	
เงินงวด - เบิกที่ สำนักพัฒนาแหล่งน้ำ ขนาดกลาง	ประเภทงาน ● งานจ้างเหมา ○ งานจ้างเหมาบางส่วน ○ งานดำเนินการเอง			
ความก้าวหน้าด้านที่ดิน	1.ปิดหลักเขตที่ดินและประกาศเริ่ม - - การก่อสร้าง วันที่ 15 ธ.ค. 2555 2.รังวัดที่ดินแล้วเสร็จ 22 ส.ค. 2557 3.ตรวจสอบทรัพย์สิน พ.ย. 2557 4.การจ่ายค่าทดแทนที่ดินและคำร้องย้าย ทรัพย์สิน แล้วเสร็จเมื่อปี -			
ความก้าวหน้าในการจัดหา (ใบเบิกซื้อหรือจ้าง วงสูงสุด)	วันประกาศเขตก่อสร้าง	17-ธ.ค.-52	อนุมัติเงินงวด	19-พ.ย.-56
	ทำเรื่องขออนุญาตใช้พื้นที่ป่าไม้	-	ลงนามในสัญญา	27-ก.พ.-57
	ได้รับอนุญาตใช้พื้นที่ป่าไม้	-	ผู้รับจ้าง	วรายุทธ(เลียงฮะ)การปิโตรเลียม
	ส่งประมาณการ	15-ส.ค.-56	เริ่มอายุสัญญา	25-มี.ค.-57
	อนุมัติประมาณการ	-	ครบอายุสัญญา	14-พ.ย.-58
	อนุมัติแผนจัดซื้อ/จัดจ้าง	18-ต.ค.-56	อายุสัญญา	600 วัน
	ประกาศ TOR	13-ก.ย.-56	สัญญาเลขที่	กจ.9/2557(กสพ.)
	ประกาศ จัดซื้อ/จัดจ้าง	16-ต.ค.-56	แก้ไขสัญญาครั้งที่...	-
	อนุมัติรับราคา	18-พ.ย.-56	สั่งหยุดงานครั้งที่...	-
	ส่งผลจัดจ้าง	18-ต.ค.-56	วงเงินสัญญา	122,500,000
เปอร์เซ็นต์แผน/ผล	แผนงานสะสม	100.000%	(ปี 2558) แผน	100.000%
- ผลงาน	ผลงาน สะสม	100.000%	(ปี 2558) ผล	100.000%
- เบิกจ่าย				
- กราฟผลงาน (สะสม)				
	ข้อมูลจาก GFMS ณ 30 กันยายน 2558			
	การเบิกจ่ายสะสม	แผน (Cash Flow)	ผลจาก GFMS	
	- จ้างเหมา	68,283,717.00	57,047,201.77	
	- ดำเนินการเอง	1,420,200.00	1,351,498.72	
	รวม (บาท)	69,703,917.00	58,398,700.49	
	คิดเป็น (%)	100.00	83.54	
สภาพปัญหาและสาเหตุความล่าช้า				
แผนการแก้ไขปัญหา				



ขณะดำเนินการ



ขณะดำเนินการ



ขณะดำเนินการ

สรุปข้อมูล ความก้าวหน้าการดำเนินงาน ปีงบประมาณ 2558

โครงการ	สำนักงานก่อสร้างชลประทานขนาดกลางที่ 6 กองพัฒนาแหล่งน้ำขนาดกลาง	ข้อมูลรายงาน ณ	30 กันยายน 2558
---------	--	----------------	-----------------

ชื่อ ปมก. ที่ตั้งจุดก่อสร้าง พิกัด	ส่วนประกอบอื่น สถานีสูบน้ำด้วยไฟฟ้าบ้านดงป่าเปือย-ห้วยไทร บ้านดงป่าเปือย ตำบลทุ่งพระ อำเภอคอนสาร จังหวัดชัยภูมิ 47 QTC 806500E-1842296N ระหว่าง 5342-II	ผลผลิตที่ 2 : จัดหาแหล่งน้ำและเพิ่มพื้นที่ชลประทาน ชลประทานขนาดกลาง
--	---	--

ลักษณะโครงการ	อาคารสำนักงาน ขนาด 6.00*20.00 ม. จำนวน 1 หลัง ถนนเข้าหัวงาน อาคารโรงจวดรถ อาคารบ้านพักชั่วคราว ระดับ 1-2 อาคารป้อมยาม อาคารบ้านพักชั่วคราว ระดับ 1-2 ขนาด 6.00*13.00 ม. จำนวน 1 หลัง
---------------	---

งบประมาณ	งบประมาณ	ตาม ปมก.	อนุมัติงวด	ประเภทงาน
<input checked="" type="checkbox"/> งบปกติ <input type="checkbox"/> เหลื่อมปี	ปี 2557			เงินงวด - เบิกที่ สขป.6 1. ปักหลักเขตที่ดินและประกาศเริ่มการก่อสร้าง วันที่ 15 ธ.ค. 2555 2. รั้ววัดที่ดินแล้วเสร็จ 22 ธ.ค. 2557 3. ตรวจสอบทรัพย์สิน พ.ย. 2557 4. การจ่ายค่าทดแทนที่ดินและค่ารั้วทรัพย์สิน แล้วเสร็จเมื่อปี -
	-จ้างเหมา	-	-	
	-ดำเนินการเอง	14,800,000	14,800,000	
	-ค่าควบคุมงาน			
	รวม	-	-	

ความก้าวหน้า ในการจัดหา (ใบเบิก ซื้อหรือจ้าง วงสูงสุด)	วันประกาศเขตก่อสร้าง	-	อนุมัติเงินงวด	13-พ.ย-57
	ทำเรื่องขออนุญาตใช้พื้นที่ป่าไม้	-	ลงนามในสัญญา	16-ก.พ.-58
	ได้รับอนุญาตใช้พื้นที่ป่าไม้	-	ผู้รับจ้าง	ไทยพีพัฒนาอาร์ทแวร์
	ส่งประมาณการ	16-ธ.ค.-57	เริ่มอายุสัญญา	17-ก.พ.-58
	อนุมัติประมาณการ	12-พ.ย.-57	ครบอายุสัญญา	18-มี.ค.-58
	อนุมัติแผนจัดซื้อ/จัดจ้าง	28-พ.ย.-57	อายุสัญญา	30 วัน
	ประกาศ TOR	15-18-ธ.ค.57	สัญญาเลขที่	สกก.6(ช) 03/2558
	ประกาศ จัดซื้อ/จัดจ้าง	23-ธ.ค.-57	แก้ไขสัญญาครั้งที่...	-
	อนุมัติรับราคา	2-ก.พ.-58	สั่งหยุดงานครั้งที่...	-
	ส่งผลจัดจ้าง	28-พ.ย.-57	วงเงินตามสัญญา	14,800,000

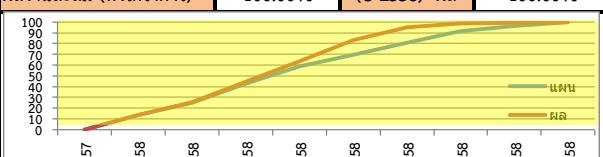
เปรี่เซ็นต์ แผน/ผล - ผลงาน - เบิกจ่าย - กราฟผลงาน (สะสม)	แผนงานสะสม (ทั้งโครงการ)	100.00%	(ปี 2558) แผน	100.00%	ข้อมูลจาก GFMIS ณ 30 กันยายน 2558		
	ผลงานสะสม (ทั้งโครงการ)	100.00%	(ปี 2558) ผล	100.00%	การเบิกจ่ายสะสม	แผน (Cash Flow)	ผลจาก GFMIS
						- จ้างเหมา	
					- ดำเนินการเอง	14,800,000.00	14,748,987.99
					รวม (บาท)	14,800,000.00	14,748,987.99
					คิดเป็น (%)	100.00%	99.66%

สภาพปัญหาและสาเหตุความล่าช้า	
------------------------------	--

แผนการแก้ไขปัญหา	
------------------	--



ดำเนินการก่อสร้างแล้วเสร็จ



ดำเนินการก่อสร้างแล้วเสร็จ



ดำเนินการก่อสร้างแล้วเสร็จ

สรุปข้อมูล ความก้าวหน้าการดำเนินงาน ปีงบประมาณ 2558							
โครงการ	สำนักงานก่อสร้างชลประทานขนาดกลางที่ 6 กองพัฒนาแหล่งน้ำขนาดกลาง			ข้อมูลรายงาน ณ	30 กันยายน 2558		
ชื่อ ปมก. ที่ตั้งจุดก่อสร้าง พิกัด	โครงการสถานีสูบน้ำด้วยไฟฟ้าพร้อมระบบส่งน้ำตำบลบ้านดง (อันเนื่องมาจากพระราชดำริ) ระยะที่ 1 บ้านดง ตำบลบ้านดง อำเภออุบลรัตน์ จังหวัดขอนแก่น 48 QTD 249700E-1855300N ระวาง 5542-IV			ผลผลิตที่ 2 : จัดหาแหล่งน้ำและเพิ่มพื้นที่ชลประทาน ชลประทานขนาดกลาง			
ลักษณะโครงการ	สถานีสูบน้ำ เครื่องสูบน้ำชนิดหยิ่ง Q = 0.475 ลบ.ม./วินาที ระยะยกน้ำ 75 เมตร จำนวน 3 เครื่อง Q = 0.475 ลบ.ม./วินาที ระยะยกน้ำ 120 เมตร จำนวน 3 เครื่อง เครื่องสูบน้ำชนิดจุ่ม (Submersible Pump) Q = 200 ลิตร/นาที่ ระยะยกน้ำ 20 เมตร จำนวน 2 เครื่อง ระบบส่งน้ำ ท่อส่งน้ำสายหลัก MP,LMP ขนาด Ø 800 มม. ยาว 10,746.00 ม. สายรองต่างๆ ขนาด Ø 0.50 ม. ยาว 3,468.00 ม. พร้อมอุปกรณ์ประกอบ พื้นที่รับประโยชน์ ประมาณ 10,000 ไร่						
งบประมาณ	งบประมาณ	ตาม ปมก.	ตาม พรบ.	อนุมัติงวด	ประเภทงาน		
<input checked="" type="checkbox"/> งบปกติ <input type="checkbox"/> เหลือปี	ปี 2558				เงินงวด - เบิกที่ สำนักงานพัฒนาแหล่งน้ำ ขนาดกลาง <input checked="" type="radio"/> งานจ้างเหมา <input type="radio"/> งานจ้างเหมาบางส่วน <input type="radio"/> งานดำเนินการเอง		
	ตั้งงบประมาณ	307,500,000	307,500,000	94,968,600			
	ค่าควบคุมงาน	2,849,058	2,849,058	2,849,058			
	ปี 2559						
	กันไว้เบิกเหลือปี			5,746,305.88			
	ผูกพันงบประมาณ	-	-	-			
	ปี 2560						
	ผูกพันงบประมาณ	-	-	-			
รวม	310,349,058	310,349,058	103,563,964	ความก้าวหน้าด้านที่ดิน 1. ปักหลักเขตที่ดินและประกาศเริ่มดำเนินการก่อสร้าง วันที่ 1 พ.ค. 2554 2. รั้ววัดที่ดิน แล้วเสร็จเมื่อปี 3. ตรวจสอบทรัพย์สิน แล้วเสร็จปี 4. การจ่ายค่าทดแทนที่ดินและค่ารั้วย้ายทรัพย์สิน แล้วเสร็จเมื่อปี			
ความก้าวหน้าในการจัดทำ (ใบเบิกชื่อหรือจ้าง วงสูงสุด)	วันประกาศเขตก่อสร้าง		1-พ.ค.-54	อนุมัติเงินงวด	17-ธ.ค.-57		
	ทำเรื่องขออนุญาตใช้พื้นที่ป่าไม้		-	ลงนามในสัญญา	30-มี.ค.-58		
	ได้รับอนุญาตใช้พื้นที่ป่าไม้		-	ผู้รับจ้าง	พจก. อึ้งแซ่เฮง		
	ส่งประมาณการ		16-ส.ค.-57	เริ่มอายุสัญญา	19-เม.ย.-58		
	อนุมัติประมาณการ		-	ครบอายุสัญญา	4-ก.ย.-60		
	อนุมัติแผนจัดซื้อ/จัดจ้าง		25-ก.ย.-57	อายุสัญญา	870		
	ประกาศ TOR		19-ก.ย.-57	สัญญาเลขที่	กจ.20/2558(กสพ.)		
	ประกาศ จัดซื้อ/จัดจ้าง		15-ต.ค.-57	แก้ไขสัญญาครั้งที่...	-		
	อนุมัติรับราคา		17-มี.ค.-58	สั่งหยุดงานครั้งที่...	-		
	ส่งผลจัดจ้าง		10-พ.ย.-57	วงเงินสัญญา	307,500,000		
เปอร์เซ็นต์แผน/ผล	แผนงานสะสม	7.950%	(ปี 2558) แผน	7.950%	ข้อมูลจาก GFMS ณ 30 กันยายน 2558		
- ผลงาน	ผลงาน สะสม	52.050%	(ปี 2558) ผล	52.050%	การเบิกจ่ายสะสม	แผน (Cash Flow)	
- เบิกจ่าย					ผลจาก GFMS		
- กราฟผลงาน (สะสม)					- จ้างเหมา	94,968,600.00	89,222,294.12
					- ดำเนินการเอง	2,849,058.00	2,872,552.65
					รวม (บาท)	97,817,658.00	92,094,846.77
					คิดเป็น (%)	100.00	93.95
สภาพปัญหาและสาเหตุความล่าช้า							
แผนการแก้ไขปัญหา							



ขณะดำเนินการ



ขณะดำเนินการ



ขณะดำเนินการ

สรุปข้อมูล ความก้าวหน้าการดำเนินงาน ปีงบประมาณ 2558

โครงการ	สำนักงานก่อสร้างชลประทานขนาดกลางที่ 6 กองพัฒนาแหล่งน้ำขนาดกลาง	ข้อมูลรายงาน ณ	30 กันยายน 2558
----------------	--	-----------------------	-----------------

ชื่อ ปมก. ที่ตั้งจุดก่อสร้าง ที่กัก	ส่วนประกอบอื่น สถานีสูบน้ำด้วยไฟฟ้าตำบลบ้านดง อันเนื่องมาจากพระราชดำริ ระยะ 1 บ้านดง ตำบลบ้านดง อำเภออุบลรัตน์ จังหวัดขอนแก่น 48 Q 249700 1855300	ผลผลิตที่ 2 : จัดหาแหล่งน้ำและเพิ่มพื้นที่ชลประทาน ชลประทานขนาดกลาง
--	--	---

ลักษณะโครงการ	ล้อมรั้ว, ประตูเข้าออก,ถนนคอนกรีต,ระบบระบายน้ำ,เสาธง,ลานจอดรถ
----------------------	---

งบประมาณ	งบประมาณ	ตาม ปมก.	อนุมัติงวด	ประเภทงาน
<input checked="" type="checkbox"/> งบปกติ				<input type="radio"/> งานจ้างเหมา
<input type="checkbox"/> เหลือมปี	-ดำเนินการเอง	10,344,000	10,344,000	<input type="radio"/> งานจ้างเหมาบางส่วน
<input type="checkbox"/> งบ กปร.				<input checked="" type="radio"/> งานดำเนินการเอง
				เงินงวด - เบิกที่ สชป.6 ความก้าวหน้าด้านที่ดิน 1.ปักหลักเขตที่ดินและประกาศเริ่มการก่อสร้าง 2.รังวัดที่ดิน 3.ตรวจสอบทรัพย์สิน 4.การจ่ายค่าทดแทนที่ดินและคำร้องทรัพย์สิน

ความก้าวหน้าในการจัดทำ (ใบเบิกซื้อหรือจ้างวงสูงสุด)	วันประกาศเขตก่อสร้าง	-	อนุมัติเงินงวด	26-ธ.ค.-57
	ทำเรื่องขออนุญาตใช้พื้นที่ป่าไม้	-	ลงนามในสัญญา	12-ก.พ.-58
	ได้รับอนุญาตใช้พื้นที่ป่าไม้	-	ผู้รับจ้าง	ชัยศิริคอนกรีต
	ส่งประมาณการ	16-ธ.ค.-57	เริ่มอายุสัญญา	13-ก.พ.-58
	อนุมัติประมาณการ	3-พ.ย.-57	ครบอายุสัญญา	14-มี.ค.-58
	อนุมัติแผนจัดซื้อ/จัดจ้าง	10-พ.ย.-57	อายุสัญญา	30 วัน
	ประกาศ TOR	16-ธ.ค.-57	สัญญาเลขที่	สกท.6(ช) 02/2558
	ประกาศ จัดซื้อ/จัดจ้าง	23-ธ.ค.-57	แก้ไขสัญญาครั้งที่...	-
	อนุมัติรับราคา	2-ก.พ.-58	สั่งหยุดงานครั้งที่...	-
	ส่งผลจัดจ้าง	10-พ.ย.-57	วงเงินตามสัญญา	10,344,000.00

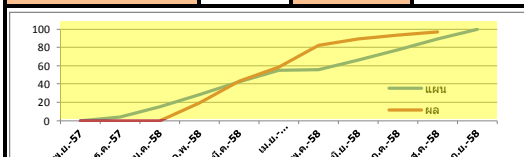
เปอร์เซ็นต์แผน/ผล - ผลงาน - เบิกจ่าย - กราฟผลงาน (สะสม)	แผนงานสะสม (ทั้งโครงการ)	100.000%	(ปี 2558) แผน	100.000%	ข้อมูลจาก GFMS ณ 30 กันยายน 2558		
	ผลงานสะสม (ทั้งโครงการ)	100.000%	(ปี 2558) ผล	100.000%	การเบิกจ่ายสะสม	แผน (Cash Flow)	ผลจาก GFMS
					- จ้างเหมา		-
					- ดำเนินการเอง	10,344,000.00	9,908,590.00
					รวม (บาท)	10,344,000.00	9,908,590.00
					คิดเป็น (%)	100.00	95.79

สภาพปัญหาและสาเหตุความล่าช้า	
-------------------------------------	--

แผนการแก้ไขปัญหา	
-------------------------	--



ดำเนินการก่อสร้างแล้วเสร็จ



ดำเนินการก่อสร้างแล้วเสร็จ



ดำเนินการก่อสร้างแล้วเสร็จ

สรุปข้อมูล ความก้าวหน้าการดำเนินงาน ปีงบประมาณ 2558				
โครงการ	สำนักงานก่อสร้างชลประทานขนาดกลางที่ 6 กองพัฒนาแหล่งน้ำขนาดกลาง		ข้อมูลรายงาน ณ	30 กันยายน 2558
ชื่อ ปมก. ที่ตั้งจุดก่อสร้าง พิกัด	โครงการประตุน้ำพร้อมระบบส่งน้ำบ้านปากจาบ ตำบลโคกเพชรพัฒนา อำเภอบ้านหมี่จตุรพักตรพิมาน จังหวัดชัยภูมิ 47 QTD 780990E-1706500N ระหว่าง 5339-IV		ผลผลิตที่ 2 : จัดหาแหล่งน้ำและเพิ่มพื้นที่ชลประทาน ชลประทานขนาดกลาง	
ลักษณะโครงการ	ก่อสร้างประตุน้ำพร้อมระบบส่งน้ำ กิจกรรมเบื้องต้นและส่วนประกอบ อาคารที่ทำการ บ้านพักชั่วคราวระดับ 1-2 โรงเก็บพัสดุ ป้อมยาม ถนนคอนกรีตเสริมเหล็ก รางระบายน้ำ ประตูเข้า-ออก เสาธง ล้อมรั้ว ประปา ลานจอดรถ ซึ่งเป็นโครงการก่อสร้างใหม่เพื่อแก้ไขปัญหาขาดแคลนน้ำในการเพาะปลูก อุปโภค-บริโภคและเลี้ยงสัตว์ ซึ่งจะช่วยบรรเทาความเดือดร้อนของราษฎร จำนวน 510 ครอบครัว ประชาชน 20,000 คน พื้นที่รับประโยชน์ ประมาณ 46,000 ไร่			
งบประมาณ	งบประมาณ	ตาม ปมก.	เงินกู้	อนุมัติงวด
	ปี 2558			
<input type="checkbox"/> งบปกติ <input type="checkbox"/> เหลือปี <input type="checkbox"/>	-จ้างเหมา		5,880,000	5,880,000
	-ค่าควบคุมงาน		720,000	720,000
	ปี 2559			
	ผูกพันงบประมาณ	-	-	-
	ปี 2560			
	ผูกพันงบประมาณ	-	-	-
	รวม	0	6,600,000	6,600,000
			เงินงวด - เบิกที่สำนักงานพัฒนาแหล่งน้ำขนาดกลาง	<input checked="" type="radio"/> งานจ้างเหมา <input type="radio"/> งานจ้างเหมาบางส่วน <input type="radio"/> งานดำเนินการเอง
			ความก้าวหน้าด้านที่ดิน	1.ปักหลักเขตที่ดินและประกาศเริ่มดำเนินการก่อสร้าง 2.รังวัดที่ดิน 3.ตรวจสอบทรัพย์สิน 4.การจ่ายค่าทดแทนที่ดินและค่าร้อยละทรัพย์สิน
ความก้าวหน้าในการจัดทำ (ใบเบิกซื้อหรือจ้าง วงสูงสุด)	วันประกาศเขตก่อสร้าง		อนุมัติเงินงวด	13-ก.ค.-58
	ทำเรื่องขออนุญาตใช้พื้นที่ป่าไม้		ลงนามในสัญญา	27-ส.ค.-58
	ได้รับอนุญาตใช้พื้นที่ป่าไม้		ผู้รับจ้าง	ทจก.เล่าซุยเซง ก่อสร้าง
	ส่งประมาณการ		เริ่มอายุสัญญา	
	อนุมัติประมาณการ		ครบอายุสัญญา	
	อนุมัติแผนจัดซื้อ/จัดจ้าง		อายุสัญญา	720 วัน
	ประกาศ TOR		สัญญาเลขที่	กจ.48/2558 (กสพ.)
	ประกาศ จัดซื้อ/จัดจ้าง		แก้ไขสัญญาครั้งที่...	
	อนุมัติรับราคา		สั่งหยุดงานครั้งที่...	
	ส่งผลจัดจ้าง		วงเงินตามสัญญา	
เปอร์เซ็นต์แผน/ผล - ผลงาน - เบิกจ่าย - กราฟผลงาน (สะสม)	แผนงานสะสม		(ปี 2558) แผน	
	ผลงานสะสม		(ปี 2558) ผล	
	ข้อมูลจาก GFMS ณ 30 กันยายน 2558			
	การเบิกจ่ายสะสม	แผน (Cash Flow)	ผลจาก GFMS	
	- จ้างเหมา	5,880,000.00	-	
	- ดำเนินการเอง	720,000.00	501,349.37	
	รวม (บาท)	6,600,000.00	501,349.37	
	คิดเป็น (%)	10.91	7.60	
สภาพปัญหาและสาเหตุความล่าช้า	เตรียมงานเบื้องต้น รอการสั่งให้ผู้รับจ้างเข้าทำงาน			
แผนการแก้ไขปัญหา				

สรุปข้อมูล ความก้าวหน้าการดำเนินงาน ปีงบประมาณ 2558				
โครงการ	สำนักงานก่อสร้างชลประทานขนาดกลางที่ 6 กองพัฒนาแหล่งน้ำขนาดกลาง		ข้อมูลรายงาน ณ	30 กันยายน 2558
ชื่อ ปมก. ที่ตั้งจุดก่อสร้าง พิกัด	โครงการระบบส่งน้ำตำบลหนองผือ ตำบลละหานนา อำเภอเวียงชัย จังหวัดขอนแก่น 48 QTD 214000E-1750500N ระวาง 5540-I		ผลผลิตที่ 2 : จัดหาแหล่งน้ำและเพิ่มพื้นที่ชลประทาน ชลประทานขนาดกลาง	
ลักษณะโครงการ	ก่อสร้างระบบส่งน้ำ บ่อพักน้ำ ขนาด 5 * 5 * 3.5 เมตร จำนวน 3 แห่ง และอาคารประกอบ งานชุดลอกอ่างหนองผายใหญ่ งานท่อระบายน้ำ จำนวน 2 แห่ง งานบันไดหินก่อ จำนวน 1 แห่ง งานรางระบายน้ำ ค.ส.ล. จำนวน 1 แห่ง งานถนนทางเข้าวังงานสถานีสูบน้ำบ้านหนองผือ จำนวน 1 แห่ง งานรั้วมาตรฐาน จำนวน 1 แห่ง งานบ้านพักข้าราชการระดับ 5-6 จำนวน 1 หลัง งานคลองส่งน้ำท้ายท่อส่งน้ำ จำนวน 1 แห่ง โดยสามารถช่วยเหลือราษฎรได้ 15 หมู่บ้าน 2,000 ครัวเรือน พื้นที่รับประโยชน์ 10,800 ไร่			
งบประมาณ	งบประมาณ	ตาม ปมก.	เงินกู้	อนุมัติงวด
	ปี 2558			
<input type="checkbox"/> งบปกติ <input type="checkbox"/> เหลื่อมปี <input checked="" type="checkbox"/> เงินกู้	-จ้างเหมา			
	-ดำเนินการเอง	50,000,000.00	38,500,000.00	38,500,000.00
	ปี 2559			
	ผูกพันงบประมาณ	-	-	-
	ปี 2560			
	ผูกพันงบประมาณ	-	-	-
	รวม	50,000,000	38,500,000	38,500,000
ประเภทงาน	เงินงวด - เบิกที่สำนักงานพัฒนาแหล่งน้ำขนาดกลาง	<input type="radio"/> งานจ้างเหมา <input type="radio"/> งานจ้างเหมาบางส่วน <input checked="" type="radio"/> งานดำเนินการเอง		
	ความก้าวหน้าด้านที่ดิน	1.ปักหลักเขตที่ดินและประกาศเริ่มดำเนินการก่อสร้าง 2.รังวัดที่ดิน ดำเนินการแล้ว 3.ตรวจสอบทรัพย์สิน ดำเนินการแล้ว 4.การจ่ายค่าทดแทนที่ดินและค่าร้อยละทรัพย์สิน ยังไม่ได้ดำเนินการ		
ความก้าวหน้าในการจัดทำ (ใบเบิกชื่อหรือจ้าง วงสูงสุด)	วันประกาศเขตก่อสร้าง			17 ธ.ค.58
	ทำเรื่องขออนุญาตใช้พื้นที่ป่าไม้			-
	ได้รับอนุญาตใช้พื้นที่ป่าไม้			-
	ส่งประมาณการ			
	อนุมัติประมาณการ			
	อนุมัติแผนจัดซื้อ/จัดจ้าง			07 เม.ย.58
	ประกาศ TOR			-
	ประกาศ จัดซื้อ/จัดจ้าง			29 มิ.ย.58
	อนุมัติรับราคา			28 ก.ค.58
	ส่งผลจัดจ้าง			
อนุมัติเงินงวด			28-ก.ค.-58	
ลงนามในสัญญา			17-ส.ค.-58	
ผู้รับจ้าง			กิจการร่วมค้าอะควอ ออรา จำกัด	
เริ่มอายุสัญญา			18-ส.ค.-58	
ครบอายุสัญญา			19-ก.พ.-59	
อายุสัญญา			180 วัน	
สัญญาเลขที่			สกท.6 (ช) 10/2558	
แก้ไขสัญญาครั้งที่...			-	
สั่งหยุดงานครั้งที่...			-	
วงเงินตามสัญญา			16,400,000.00	
เปอร์เซ็นต์แผน/ผล	แผนงานสะสม	6.330%	(ปี 2558) แผน	6.330%
	ผลงานสะสม	0.180%	(ปี 2558) ผล	0.180%
- ผลงาน - เบิกจ่าย - กราฟผลงาน (สะสม)				
	ข้อมูลจาก GFMS ณ 30 กันยายน 2558			
	การเบิกจ่ายสะสม	แผน (Cash Flow)	ผลจาก GFMS	
	- จ้างเหมา	-	-	
	- ดำเนินการเอง	38,500,000.00	4,475,866.83	
	รวม (บาท)	38,500,000.00	4,475,866.83	
	คิดเป็น (%)	100.00	11.63	
สภาพปัญหาและสาเหตุความล่าช้า	ได้รับอนุมัติงบประมาณเมื่อวันที่ 28 ก.ค. 2558 ซึ่งมีระยะเวลาในการทำงานในส่วนที่ดำเนินการของปีงบประมาณ 2558 เป็นเวลา 2 เดือน วงเงินงบประมาณในปี 2558 ตามประมาณการ 50,000,000 บาท แต่ได้รับ 38,500,000 บาท ซึ่งต้องมีการปรับแผนปฏิบัติงาน			
แผนการแก้ไขปัญหา	เริ่มงานก่อสร้างในช่วงเดือนสิงหาคมและกันยายนให้ได้มากที่สุดปรับแผนงานก่อสร้างให้ตรงตามงบประมาณที่ได้รับ			



ขณะดำเนินการ



ขณะดำเนินการ



ขณะดำเนินการ